BE

Photographic Sciences Corporation

23 WEST MAIN STREET
WEBSTER, N.Y. 14580
(716) 872-4503

ABCDEFGHIJKLMNOPQRSTUVWXYZ
abcdefghijklmnopqrstuvwxyz
1234567890$¢£/%#½¼¾—=+×°@*

ROLLO SIMULTANEO: NO

DESCARTE: - - - - - - - - - - - - - - - - -

PREPARACION DOCUMENTAL: - - - - - - - - - - - - - - - -

CONTROL:

VISTO: Una vez comprobadas las características que contiene el primer documento en la apertura del acta, se procede a la iniciación de la microfilmación firmando para su constancia el funcionario responsable y la Dirección de la Oficina.-

El Encargado de la Sección Microfilmación

Sgto.1ro.

Juan C. Martínez

Por El Jefe de la Sección Microfilmación

Tte.2do.

Héctor Volpe

JUNTA DE COMANDANTES EN JEFE - SERVICIO DE INFORMACION - PROCESAMIENTO DE DATOS - MICROFILMACION - República O. del Uruguay

DEL

FICHERO GENERAL

151

159101-5

JUNTA DE COMANDANTES EN JEFE

S. I. D.

Dep. I Secc. I

Sub Secc. A/N

Ficha No. ..... Confec. 26.6.84

YEGONITZ SILVA — Apellidos

Raquel — Nombres

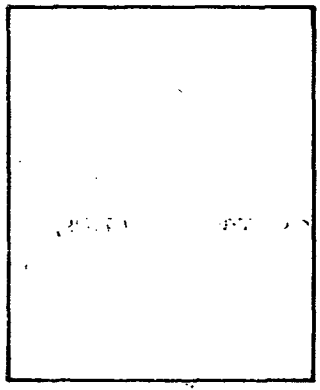

DOCUMENTOS: C/C. ..... C/I 3.086.059 .....
Serie No. No. Dpto.

OTROS DOC. .....
Pasaporte Lib. Enrol. etc.

NACIMIENTO: 18 años en 1984 ..... Uruguay .....
Fecha Lugar

DOMICILIO: Gérman Barbato 1363 apto. 607 .....
Calle No. Teléf. Ciudad o Localidad

PROFESIÓN U OCUPACIÓN: estudiante .....

LUGAR: ..... **CARGO:** .....

IDEOLOGÍA POLÍTICA: ..... **CLASIFICACIÓN:** .....

DATOS COMPLEMENTARIOS soltera .....
Est. Civil Cónyuge Hijos

.....
Otros familiares

FECHA	DOCUMENTOS	159101 ANTECEDENTES A REGISTRAR	F2
26.6.84	8404262/2 P.D.	19.6.84:Detenido en base a las declaraciones del detenido José Carlos NOGUEZ PEREZ, por su vinculación al consumo de drogas. Interrogado acptó ser consumidor d marihuana, la que le era proporcionada por el ya nombrado.Eval.A-1.(ME)	
27.6.84	8404326/3 P.D.	20.6.84:Por disposición del Juez Ldo. de lra.Instancia en lo Penal de 10mo.Turno recuperó su libertad.Eval. A-1.(ME)	

Impreso en C.R.

F 1

159102-3

JUNTA DE COMANDANTES EN JEFE

S. I. D.

Dep. I · Secc. I

Sub Secc. A/N

Ficha No. ..... Confec 26.6.84

CASTAGNET PINTOS (Apellidos) Mariella (Nombres)

DOCUMENTOS: C/C. ..... (Serie / No.) C/I. 1.835.233-4 (No. / Dpto.)

OTROS DOC. ..... (Pasaporte / Lib. Enrol. / etc.)

NACIMIENTO: 19 años en 1984 (Fecha) ..... Uruguay (Lugar)

DOMICILIO: Viejo Pancho 2431 apto. 10 (Calle / No. / Teléf.) ..... (Ciudad o Localidad)

PROFESIÓN U OCUPACIÓN: estudiantes

LUGAR: ..... **CARGO:** .....

IDEOLOGÍA POLÍTICA: ..... **CLASIFICACIÓN:** .....

DATOS COMPLEMENTARIOS soltera (Est. Civil) ..... (Cónyuge / Hijos)

..... (Otros familiares)

FECHA	DOCUMENTOS	159102 ANTECEDENTES A REGISTRAR	F2
26.6.84	8404237/3 P.D.	18.6.84:Detenida por haber sido sindicada por su madre como consumidora de marihuana. Interrogada acepta esta consumiendo el alucinogeno, el que le es proporcionado por José Carlos NOGUES PEREZ.Eval.A-1.(ME)	
27.6.84	8404326/3 P.D.	20.6.84:Por disposición del Juez Ldo. de 1ra.Instancia en lo Penal de 10mo.Turno fue internado en el Hospital Siquiatrico, a disposición de la Comisión Nacional de Lucha contra las Toxicomanías.Eval.A-1.(ME)	

Impreso en

159103_1

E1

JUNTA DE COMANDANTES EN JEFE

S. I. D.

Dep. I Secc. I

Sub Secc. A/N

Ficha No. ..... Confec 26.6.84

BONILLA. FRADE ..... Rafael José .....
Apellidos Nombres

DOCUMENTOS: C/C. ..... C/I. 2.635.975-8 .....
Serie No. No. Dpto.

OTROS DOC. .....
Pasaporte Lib. Enrol. etc.

NACIMIENTO: 25 años en 1984 ..... Uruguay .....
Fecha Lugar

DOMICILIO: San José 825 apto.603 .....
Calle No. Teléf. Ciudad o Localidad

PROFESIÓN U OCUPACIÓN: .....

LUGAR: ..... CARGO: .....

IDEOLOGÍA POLÍTICA: ..... CLASIFICACIÓN: .....

DATOS COMPLEMENTARIOS ... soltero .....
Est. Civil Cónyuge Hijos

.....
Otros familiares

FECHA	DOCUMENTOS	180103 ANTECEDENTES A REGISTRAR	f 2
26.6.84	8404262/1 P.D.	19.6.84:Detenido en base a las declaraciones del detenido José Carlos NOGUEZ PEREZ, por su vinculación al consumo de drogas. Interrogado aceptó ser consumidor de marihuana, la que le era propocionada por el ya nombrado.Eval.A-1.(ME)	
27.6.84	8404326/3 P.D.	20.6.84:Por disposición del Juez Ldo. de 1ra.Instancia en lo Penal de 10mo.Turno fue internado en el Hospital Siquiatrico, a disposición de la Comisión Nacional de Lucha Contra las Toxicomanías.Eval.A-1.(ME)	

Impreso en

E1

JUNTA DE COMANDANTES EN JEFE 159104.9

S. I. D.

Dep. I Secc. I

Sub Secc. A/N

Ficha No. ..... Confe 26.6.84

NOGUES PEREZ José Carlos

Apellidos Nombres

DOCUMENTOS: C/C. ..... C/I. 1.704.984-

Serie No. No. Dpto.

OTROS DOC. .....

Pasaporte Lib. Enrol. etc.

NACIMIENTO: 26 años en 1984 Uruguay

Fecha Lugar

DOMICILIO: Arbolito No.3077 .....

Calle No. Teléf. Ciudad o Localidad

PROFESIÓN U OCUPACIÓN: empleado

LUGAR: Casinos Municipales de Maldonado CARGO: .....

IDEOLOGÍA POLÍTICA: ..... CLASIFICACIÓN: .....

DATOS COMPLEMENTARIOS .....

Est. Civil Cónyuge Hijos

.....

Otros familiares

FECHA	DOCUMENTOS	150104 ANTECEDENTES A REGISTRAR	F2
26.6.84	8404237/3 P.D.	18.6.84:Detenido en base a las declaraciones de Mariella CASTAGNET PINTOS, quien fuera detenida por su vinculación con el consumo de marihuana.Interrogado acepta haber proporcionado dicha droga a la citada, habiendola recibido del procesado Ramiro Fernando VILLANUEVA MERLO Eval.A-1.(ME)	
27.6.84	8404326/3 P.D.	20.6.84:Por disposición del Juez Ldo. de 1ra. Instancia en lo Penal de 10mo.Turno fue remitido a la cárcel por el delito de "Suministro de Estupefacientes".Eval.A-1. (ME)	

Impreso en

F1

159105-6

JUNTA DE COMANDANTES EN JEFE

S. I. D.

Dep. I Secc. I

Sub Secc. A/N

Ficha No. ..... Confec. 27.6.84

LOUREIRO CASELLA ..... Carlos Walter .....
Apellidos Nombres

DOCUMENTOS: C/C. ..... C/I. 63.688-6 .....
Serie No. No. Dpto.

OTROS DOC. .....
Pasaporte Lib. Enrol. etc.

NACIMIENTO: 49 años en 1984 ..... Uruguay .....
Fecha Lugar

DOMICILIO: Calabuig 115 .....
Calle No. Teléf. Ciudad o Localidad

PROFESIÓN U OCUPACIÓN: .....

LUGAR: ..... CARGO: .....

IDEOLOGÍA POLÍTICA: ..... CLASIFICACIÓN: .....

DATOS COMPLEMENTARIOS casado .....
Est. Civil Cónyuge Hijos

.....
Otros familiares

FECHA	DOCUMENTOS	150105 ANTECEDENTES A REGISTRAR	52
27.6.84	8404326/2 P.D.	20.6.84: Detenido al ser encontrado conduciendo un vehículo en diversas manifestaciones con letreros luminosos y alto-parlantes. Interrogado, aceptó el hecho citado y expresó que los alto-parlantes pertenecer al lub de ACF de calle Colonia 833, siendo la finalidad de la acción una forma de demostrar al gobierno que desean la pronta liberación de Wilson FERREIRA ALDUNATE. Posteriormente, según disposición del Sr.Juez Ldo. de 1ra.Instancia en lo Penal de 2do.Turno recuperó su libertad, quedando emplazado.Eval.A-1.(ME)	

Impreso en

159106-4

F1

JUNTA DE COMANDANTES EN JEFE

S. I. D.

Dep. I Secc. I

Sub Secc. A/N

Ficha No. ..... Confec 27.6.84

NOCETTI. DUFOUR ....Harildo Nelbio .....
Apellidos Nombres

DOCUMENTOS: C/C. ..... **C/I.** .....
Serie No. No. Dpto.

OTROS DOC. .....
Pasaporte Lib. Enrol. etc.

NACIMIENTO: .....
Fecha Lugar

DOMICILIO: .....
Calle No. Teléf. Ciudad o Localidad

PROFESIÓN U OCUPACIÓN: .....

LUGAR: ..... **CARGO:** .....

IDEOLOGÍA POLÍTICA: ..... **CLASIFICACIÓN:** .....

DATOS COMPLEMENTARIOS .....
Est. Civil Cónyuge Hijos

.....
Otros familiares

FECHA	DOCUMENTOS	159106 ANTECEDENTES A REGISTRAR
27.5.84	8404402/2 P.D.	21.6.84 : En el local de Daniel Muñoz 2287 se realizó la Asamblea Constitutiva de la "Organización de Trabajadores de CITESA", quedando establecida su Comisión Provisoria, integrada entre otros por el causante. Eval.A-1 (ME)

Impreso en

159107-2

E1

JUNTA DE COMÁNDANTES EN JEFE

S. I. D.

Dep. I Secc. I

Sub Secc. A/N

Ficha No. ..... Confec 27.6.84

LARROSA BRUM ..... Hebert Ricardo .....

Apellidos Nombres

DOCUMENTOS: C/C. ..... **C/I.** .....

Serie No. No. Dpto.

OTROS DOC. .....

Pasaporte Lib. Enrol. etc.

NACIMIENTO: .....

Fecha Lugar

DOMICILIO: .....

Calle No. Teléf. Ciudad o Localidad

PROFESIÓN U OCUPACIÓN: .....

LUGAR: ..... **CARGO:** .....

IDEOLOGÍA POLÍTICA: ..... **CLASIFICACIÓN:** .....

DATOS COMPLEMENTARIOS .....

Est. Civil Cónyuge Hijos

.....

Otros familiares

FECHA	DOCUMENTOS	159101 ANTECEDENTES A REGISTRAR	B2
27.6.84	8404402/2 P.D.	21.6.84:En el local de Daniel Muñoz 2287 se realizó la Asamblea Constitutiva de la "Organización de Trabajadores de CITESA", quedando establecida su Comisión Provisoria integrada entre otros por el titular.Eval.A-1. (ME)	

Impreso en

159108-0

E1

JUNTA DE COMANDANTES EN JEFE

S. I. D.

Dep. I - Secc. I

Sub Secc. A/N

Ficha No. ..... Confec. 27.6.84

LIMA SEVERO ..... Walter .....

Apellidos Nombres

DOCUMENTOS: C/C. ..... **C/I.** .....

Serie No. No. Dpto.

OTROS DOC. .....

Pasaporte Lib. Enrol. etc.

NACIMIENTO: .....

Fecha Lugar

DOMICILIO: .....

Calle No. Teléf. Ciudad o Localidad

PROFESIÓN U OCUPACIÓN: .....

LUGAR: ..... **CARGO:** .....

IDEOLOGÍA POLÍTICA: ..... **CLASIFICACIÓN:** .....

DATOS COMPLEMENTARIOS .....

Est. Civil Cónyuge Hijos

.....

Otros familiares

FECHA	DOCUMENTOS	150108 ANTECEDENTES A REGISTRAR	F2
27.6.84	8404402/2 P.D.	21.6.84:Enel local de Daniel Muñoz 2287 se realizó la Asamblea Constitutiva de la " rganización de Trabajadores de CITESA", quedando establecida su Comisión Provisoria integrada entre otros por el titular. Eval.A-1. (ME)	

Impreso en

FE1

JUNTA DE COMANDANTES EN JEFE 109109-8

S. I. D.

Dep. I Secc. I

Sub Secc. A/N

Ficha No. ..... Confec 27.6.84

CARBALLO PROTTI ..... Alberto Agustín .....
Apellidos Nombres

DOCUMENTOS: C/C. ..... **C/I.** .....
Serie No. No. Dpto.

OTROS DOC. .....
Pasaporte Lib. Enrol. etc.

NACIMIENTO: .....
Fecha Lugar

DOMICILIO: .....
Calle No. Teléf. Ciudad o Localidad

PROFESIÓN U OCUPACIÓN: .....

LUGAR: ..... **CARGO:** .....

IDEOLOGÍA POLÍTICA: ..... **CLASIFICACIÓN:** .....

DATOS COMPLEMENTARIOS .....
Est. Civil Cónyuge Hijos

.....
Otros familiares

FECHA	DOCUMENTOS	150109 ANTECEDENTES A REGISTRAR	
27.6.84	8404402/2 P.D.	21.6.84:En el local de Daniel Muñoz 2287 se realizó la Asamblea Constitutiva de la "Organización de Trabajadores de CITESA", quedando establecida su Comisión Provisoria, integrada entre otrs por el titular.Eval. A-1.(ME)	

Impreso en

159110-6

E1

JUNTA DE COMANDANTES EN JEFE

S. I. D.

Dep. I Secc. I

Sub Secc. A/N

Ficha No. ..... Conf. 25.6.84

.....OLIVERA..... ...Emilio.....
Apellidos Nombres

DOCUMENTOS: C/C. ..... **C/I.** .....
Serie No. No. Dpto.

OTROS DOC. .....
Pasaporte Lib. Enrol. etc.

NACIMIENTO: .....
Fecha Lugar

DOMICILIO: .....
Calle No. Teléf. Ciudad o Localidad

PROFESIÓN U OCUPACIÓN: .....

LUGAR: ..... **CARGO:** .....

IDEOLOGÍA POLÍTICA: ..... **CLASIFICACIÓN:** .....

DATOS COMPLEMENTARIOS .....
Est. Civil Cónyuge Hijos

.....
Otros familiares

FECHA	DOCUMENTOS	159110 ANTECEDENTES A REGISTRAR	152
25.6.84	8404212/2 P.D.	17.6.84:En el local de Freire No.52, se realizó la Asamblea Constitutiva de los empleados de "SADIL", quedando establecida su Comisión Provisoria, integrada entre otros por el titular.Eval.A-1.(ME)	

Impreso en

159111-4

F1

JUNTA DE COMANDANTES EN JEFE

S. I. D.

Dep. I Secc. I

Sub Secc. A/N

Ficha No. ..... Confe 25.6.84

SOSA BERNAL ..... Alba Luz .....
Apellidos Nombres

DOCUMENTOS: C/C. ..... **C/I.** .....
Serie No. No. Dpto.

OTROS DOC. .....
Pasaporte Lib. Enrol. etc.

NACIMIENTO: .....
Fecha Lugar

DOMICILIO: .....
Calle No. Teléf. Ciudad o Localidad

PROFESIÓN U OCUPACIÓN: .....

LUGAR: ..... **CARGO:** .....

IDEOLOGÍA POLÍTICA: ..... **CLASIFICACIÓN:** .....

DATOS COMPLEMENTARIOS .....
Est. Civil Cónyuge Hijos

.....
Otros familiares

FECHA	DOCUMENTOS	ANTECEDENTES A REGISTRAR
25.6.84	8404212/2 P.D	17.6.84:En el local de Freire No.52, se realizó la Asamblea Constitutiva de los empleados de "SADIL", quedando establecida su Comisión Provisoria, integrada entre otros por la titular.Eval.A-1.(ME)

Impreso en

E1

JUNTA DE COMANDANTES EN JEFE 150112-2

S. I. D.

Dep. I Secc. I

Sub Secc. A/N

Ficha No. ..... Confec. 25.6.84

CALVO VARGAS ..... Rosario .....
Apellidos Nombres

DOCUMENTOS: C/C. ..... **C/I.** .....
Serie No. No. Dpto.

OTROS DOC. .....
Pasaporte Lib. Enrol. etc.

NACIMIENTO: .....
Fecha Lugar

DOMICILIO: .....
Calle No. Teléf. Ciudad o Localidad

PROFESIÓN U OCUPACIÓN: .....

LUGAR: ..... **CARGO:** .....

IDEOLOGÍA POLÍTICA: ..... **CLASIFICACIÓN:** .....

DATOS COMPLEMENTARIOS .....
Est. Civil Cónyuge Hijos

.....
Otros familiares

FECHA	DOCUMENTOS	159112 ANTECEDENTES A REGISTRAR	52
25.6.84	8404212/2 P.D.	17,6.84:En el local de Freire No.52, se realizó la Asamblea Constitutiva de los empleados de "SADIL", quedando establecida su Comisión Provisoria, integrada entre otros por la titular.Eval.A-1.(ME)	

Impreso en [illegible]

El

159113-0

JUNTA DE COMANDANTES EN JEFE

S. I. D.

Dep. I Secc. I

Sub Secc. A/N

Ficha No. ..... Confec 25.6.84

FERRER ACOSTA ..... María Cristina .....
Apellidos Nombres

DOCUMENTOS: C/C. ..... **C/I.** .....
Serie No. No. Dpto.

OTROS DOC. .....
Pasaporte Lib. Enrol. etc.

NACIMIENTO: .....
Fecha Lugar

DOMICILIO: .....
Calle No. Teléf. Ciudad o Localidad

PROFESIÓN U OCUPACIÓN: .....

LUGAR: ..... **CARGO:** .....

IDEOLOGÍA POLÍTICA: ..... **CLASIFICACIÓN:** .....

DATOS COMPLEMENTARIOS .....
Est. Civil Cónyuge Hijos

.....
Otros familiares

FECHA	DOCUMENTOS	15011 ANTECEDENTES A REGISTRAR	F52
25.6.84	8404212/2 P.D.	17.6.84:En el local de Freire No.52 se realizó la Asamblea Constitutiva de los empleados de "SADIL", quedando establecida su Comisión Provisoria, integrada entre otros por : la titular.Eval.A-1.(ME)	

Impreso en

159114-8

JUNTA DE COMANDANTES EN JEFE

S. I. D.

Dep. I Secc. I

Sub Secc. A/N

Ficha No. ..... Confec 25.6.84

MAIDANA LONGO ..... Norberto .....
Apellidos Nombres

DOCUMENTOS: C/C. ..... **C/I.** .....
Serie No. No. Dpto.

OTROS DOC. .....
Pasaporte Lib. Enrol. etc.

NACIMIENTO: .....
Fecha Lugar

DOMICILIO: .....
Calle No. Teléf. Ciudad o Localidad

PROFESIÓN U OCUPACIÓN: .....

LUGAR: ..... **CARGO:** .....

IDEOLOGÍA POLÍTICA: ..... **CLASIFICACIÓN:** .....

DATOS COMPLEMENTARIOS .....
Est. Civil Cónyuge Hijos

.....
Otros familiares

FECHA	DOCUMENTOS	159114 ANTECEDENTES A REGISTRAR	F2
25.6.84	8404212/2 P.D.	17,6.84:En el local de Freire No.52 se realizó la Asamblea Constitutiva de los empleados de "SADIL", quedando establecida su Comisión Provisoria, integrada entre otros por el titular.Eval.A-1.(ME)	

Impreso en

159115-S

FE/

JUNTA DE COMANDANTES EN JEFE

S. I. D.

Dep. I Secc. I

Sub Secc. A/N

Ficha No. ..... Confec 26.6.84

SILVA . FERNANDEZ .... Cesarino .....
Apellidos Nombres

DOCUMENTOS: C/C. ..... **C/I.** .....
Serie No. No. Dpto.

OTROS DOC. .....
Pasaporte Lib. Enrol. etc.

NACIMIENTO: .....
Fecha Lugar

DOMICILIO: .....
Calle No. Teléf. Ciudad o Localidad

PROFESIÓN U OCUPACIÓN: .....

LUGAR: ..... **CARGO:** .....

IDEOLOGÍA POLÍTICA: ..... **CLASIFICACIÓN:** .....

DATOS COMPLEMENTARIOS .....
Est. Civil Cónyuge Hijos

.....
Otros familiares

E2

FECHA	DOCUMENTOS	159115 ANTECEDENTES A REGISTRAR
26.6.84	8404237/2 P.D.	18.6.84:En el local de Nueva York 1208 se realizó la Asamblea Constitutiva de los "OBREROS Y EMPLEADOS DE TEKLAN", quedando establecida su Comisión Provisoria, integrada entre otros por el titular.Eval.A-1.(ME)

Impreso en

fs1

JUNTA DE COMANDANTES EN JEFE 159116-3

S. I. D.

Dep. I Secc. I

Sub Secc. A/N

Ficha No. ..... Confec 22.6.84

CORLETO AMBROSONI ..... Aníbal .....
Apellidos Nombres

DOCUMENTOS: C/C. ..... C/I. 222.977 .....
Serie No. No. Dpto.

OTROS DOC. .....
Pasaporte Lib. Enrol. etc.

NACIMIENTO: ..... Argentino(ciudadano natural)
Fecha Lugar

DOMICILIO: Bvar.Artigas 644 apto.701 .....
Calle No. Teléf. Ciudad o Localidad

PROFESIÓN U OCUPACIÓN: abogado .....

LUGAR: ..... CARGO: .....

IDEOLOGÍA POLÍTICA: ..... CLASIFICACIÓN: .....

DATOS COMPLEMENTARIOS .....
Est. Civil Cónyuge Hijos

.....
Otros familiares

FECHA	DOCUMENTOS	159116 ANTECEDENTES A REGISTRAR
22.6.84	8404108/1 P.D.	12.6.84:Fue citado a prestar declaraciones por su participación en una reunión de los "mandos medios" del Frente Amplio realizada en el Club Bco. La Caja Obrera; interrogado manifestó que tuvo militancia gremial como estudiante, siendo actualmente miembro de la Comisión de Arancel de Honorarios del Colegio de Abogados del Uruguay. Adujo además que en lo político actúo como Asesor Jurídico de distintas comisiones, primero en la lista 99 de Michellini y luego en el F.A. cuando este integró la coalición. En lo referente a la citada reunión declaró que no sabía quien la organizó, enterándose de la misma por otros abogados, y que se realizó para preparar una eventual redemocratización del país.No fue privado de su libertad.Eval.A-1.(ME)

Impreso en

159117.1

FE1

JUNTA DE COMANDANTES EN JEFE

S. I. D.

Dep. I Secc. I

Sub Secc. A/N

Ficha No. ..... Confe 22.6.84

LOPEZ ZAFARONI ..... Ana María .....
Apellidos Nombres

DOCUMENTOS: C/C. ..... C/I. 809.829-5 .....
Serie No. No. Dpto.

OTROS DOC. .....
Pasaporte Lib. Enrol. etc.

NACIMIENTO: 46 años en 1984 ..... Uruguay .....
Fecha Lugar

DOMICILIO: .....
Calle No. Teléf. Ciudad o Localidad

PROFESIÓN U OCUPACIÓN: empleada de la Clinica "CLINIC TEST" sita en José E.Rodó 1986

LUGAR: ..... CARGO: .....

IDEOLOGÍA POLÍTICA: ..... CLASIFICACIÓN: .....

DATOS COMPLEMENTARIOS divorciada .....
Est. Civil Cónyuge Hijos

.....
Otros familiares

FECHA	DOCUMENTOS	300117 ANTECEDENTES A REGISTRAR	52
22.6.84	8404183/3 P.D.	14.6.84:Detenida por presunta vinculación a una maniobra de adulteración de recetas de DEXOXYN, en relación con Carlos Enrique FRASCHINI SILVERA director de la clínica donde trabaja.Interrogada adujo que se trata con el mencionado por obesidad y que el mismo le recetaba el alcaloide, expresando que no todo el medicamento recetado era para sí, sino que parte de el tenía como destinatario al mencionado profesional.Eval.A-1. (ME)	

Impreso en

159118-9

151

JUNTA DE COMANDANTES EN JEFE

S. I. D.

Dep. I Secc. I

Sub Secc. A/N

Ficha No. ..... Confe 26.6.84

ESTEVEZ MAGLIA ..... Yderma .....
Apellidos Nombres

DOCUMENTOS: C/C. ..... **C/I.** .....
Serie No. No. Dpto.

OTROS DOC. .....
Pasaporte Lib. Enrol. etc.

NACIMIENTO: .....
Fecha Lugar

DOMICILIO: .....
Calle No. Teléf. Ciudad o Localidad

PROFESIÓN U OCUPACIÓN: .....

LUGAR: ..... **CARGO:** .....

IDEOLOGÍA POLÍTICA: ..... **CLASIFICACIÓN:** .....

DATOS COMPLEMENTARIOS .....
Est. Civil Cónyuge Hijos

.....
Otros familiares

FECHA	DOCUMENTOS	159118 ANTECEDENTES A REGISTRAR	F52
26.6.84	8404237/2 P.D.	18.6.84:En el local de Nueva York 1208 se realizó la Asamblea Constitutiva de los "OBREROS Y EMPLEADOS DE TEKLAN", quedando establecida su Comisión Provisoria, integrada entre otros por el titular.Eval.A-1.(ME)	

Impreso en

150119-7

FS1

JUNTA DE COMANDANTES EN JEFE

S. I. D.

Dep. I Secc. I

Sub Secc. A/N

Ficha No. ..... Confec 29.6.84

ARCIERI FILGUEIRA — Nelson

Apellidos — Nombres

DOCUMENTOS: C/C. ..... **C/I.** 1.311.020

Serie — No. — No. — Dpto.

OTROS DOC. .....

Pasaporte — Lib. Enrol. — etc.

NACIMIENTO: 3.6.58

Fecha — Lugar

DOMICILIO: Martín C. Martinez 3030 entre Gallinal y Lafinur

Calle — No. — Teléf. — Ciudad o Localidad

PROFESIÓN U OCUPACIÓN: estudiante

LUGAR: Liceo 17 **CARGO:** .....

IDEOLOGÍA POLÍTICA: ..... **CLASIFICACIÓN:** .....

DATOS COMPLEMENTARIOS .....

Est. Civil — Cónyuge — Hijos

.....

Otros familiares

F1 2

FECHA	DOCUMENTOS	ANTECEDENTES A REGISTRAR
21.12.81	10978 —	AFILIADO A LA U.J.C. Nº 98734 Por el Dpto. de MONTEVIDEO Circ. LICEO 17 Secc. 8 Org. Masas CESU F. Ingreso 7/5/71 Presentado por VICTOR DIAZ — Rollo 01 (O.C.O.A.). A-1 (PS)

Impreso en

159120-5

Fs 1

JUNTA DE COMANDANTES EN JEFE

S. I. D.

Dep. I Secc. I

Sub Secc. A/N

Ficha No. ..... Confec. 29.6.84

ARBULO Sergio Carlos
Apellidos Nombres

DOCUMENTOS: C/C. ..... **C/I.** .....
Serie No. No. Dpto.

OTROS DOC. .....
Pasaporte Lib. Enrol. etc.

NACIMIENTO: .....
Fecha Lugar

DOMICILIO: Evaristo Ciganda y Rodo Libertad
Calle No. Teléf. Ciudad o Localidad

PROFESIÓN U OCUPACIÓN: .....

LUGAR: ..... **CARGO:** .....

IDEOLOGÍA POLÍTICA: ..... **CLASIFICACIÓN:** .....

DATOS COMPLEMENTARIOS .....
Est. Civil Cónyuge Hijos

.....
Otros familiares

Fa 2

FECHA	DOCUMENTOS	ANTECEDENTES A REGISTRAR
21.12.81	10978 —	AFILIADO A LA U.J.C. Nº 25985 Por el Dpto. de ——— Circ. ——— Secc. 16 ——— F. Ingreso 26/8/70 Presentado por ——— ——— Rollo 01 (O.C.O.A.). A-1 (PS)

Impreso en

15121-3

FS1

JUNTA DE COMANDANTES EN JEFE

S. I. D.

Dep. I Secc. I

Sub Secc. A/N

Ficha No. ..... Confec 29.6.84

ARBULO ..... Raquel .....
Apellidos Nombres

DOCUMENTOS: C/C. ..... **C/I.** .....
Serie No. No. Dpto.

OTROS DOC. .....
Pasaporte Lib. Enrol. etc.

NACIMIENTO: año 47 .....
Fecha Lugar

DOMICILIO: Gil 815, Pasaje "A" 3420 ap. 8 y Baltasar Brum .....
Calle No. Teléf. Ciudad o Localidad

PROFESIÓN U OCUPACIÓN: .....

LUGAR: ..... **CARGO:** .....

IDEOLOGÍA POLÍTICA: ..... **CLASIFICACIÓN:** .....

DATOS COMPLEMENTARIOS .....
Est. Civil Cónyuge Hijos

.....
Otros familiares

Fs 2

FECHA	DOCUMENTOS	ANTECEDENTES A REGISTRAR
21.12.81	10978 —	AFILIADO A LA U.J.C. Nº 11565 Por el Dpto. de ———
		Circ. ——— Secc. 14 ———
		F. Ingreso 18/7/66 Presentado por ———
		——— Rollo 02 (O.C.O.A.). A-1 (PS)

Impreso en

159122-1

81

JUNTA DE COMANDANTES EN JEFE

S. I. D.

Dep. I Secc. I

Sub Secc. A/N

Ficha No. ..... Confec. 29.6.84

VAN HOFF SAN ROMAN — Apellidos

Eduardo José Eric — Nombres

DOCUMENTOS: C/C. AXA 19549 (Serie / No.) C/I. 1.294.649-6 Mdeo. (No. / Dpto.)

OTROS DOC. ..... (Pasaporte / Lib. Enrol. / etc.)

NACIMIENTO: 24.12.56 Mdeo. (Fecha / Lugar)

DOMICILIO: Av. Brasil 2428/402 telef. 791139 (Calle / No. / Teléf. / Ciudad o Localidad)

PROFESIÓN U OCUPACIÓN: Ing. Agr.

LUGAR: LOS FRESNOS S.A. **CARGO:** .....

IDEOLOGÍA POLÍTICA: ..... **CLASIFICACIÓN:** .....

DATOS COMPLEMENTARIOS ....soltero..... (Est. Civil / Cónyuge / Hijos)

..... (Otros familiares)

Fs 2

FECHA	DOCUMENTOS	ANTECEDENTES A REGISTRAR
23/6/84	8404192/ 01/1618	Por Nota Nº 4469/84/0 de fecha 14/6/84 SE.PLA.CO.DI. solicita aval al S.I.D. para BECA A ITALIA ... al causante. SE APRUEBA por Memorandum (A) Nº 1192/84 (le Parte) de fecha 20/6/84 (C)

Impreso en ...

Fs 1

JUNTA DE COMANDANTES EN JEFE

S. I. D.

Dep. I Secc. I

Sub Secc. A/N

Ficha No. ..... Confec. 29.6.8

BRAGA SILVA (Apellidos) Jorge Antonio (Nombres)

DOCUMENTOS: C/C. AKB 7490 (Serie / No.) C/I. 3.10.36 Mdeo. (No. / Dpto.)

OTROS DOC. (Pasaporte / Lib. Enrol. / etc.)

NACIMIENTO: 3.10.36 Mdeo. (Fecha / Lugar)

DOMICILIO: Manuel Pagola 3269/104 (Calle / No. / Teléf. / Ciudad o Localidad)

PROFESIÓN U OCUPACIÓN:

LUGAR: I.M.M. **CARGO:** Dtor. Gral. del Dpto. Jurídico

IDEOLOGÍA POLÍTICA: **CLASIFICACIÓN:**

DATOS COMPLEMENTARIOS casado (Est. Civil / Cónyuge / Hijos)

Otros familiares

Fs 2

FECHA	DOCUMENTOS	1581 ANTECEDENTES A REGISTRAR
29/6/84	29/6/84 8404192/ 01/04/18	Por Nota Nº 4469/84 de fecha 14/6/84 SE.PLA.CO.DI. solicita aval al S.I.D. para INTEGRAR MISION AL EXTERIOR (BRASIL) ...ente. SE APRUEBA por Memorandum (A) Nº 1192/84 (1ª Parte) de fecha 18/6/84 (C)
	Pág.22	18.12.81- El nombre del titular figura en un aviso fúnebre publicado en EL PAIS del 25.11.81 a raíz del fallecimiento de Juna Pablo María SCHUROEDER OTERO, acaecido el 24.11.81EVAL A-2 (C)

Impreso en

-7

fs 1

JUNTA DE COMANDANTES EN JEFE

S. I. D.

Dep. I Secc. I

Sub Secc. A/N

Ficha No. ..... Confec. 29.6.84

PANNONE CALZOLARI (Apellidos) Julio César (Nombres)

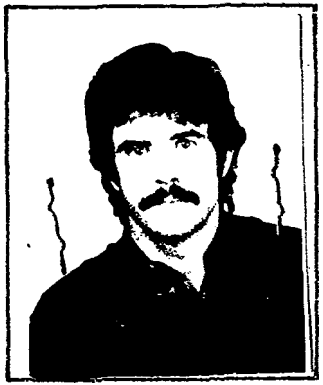

DOCUMENTOS: C/C. BNA 34.425 (Serie / No.) C/I. 1.356.915-2 Mdeo. (No. / Dpto.)

OTROS DOC. ..... (Pasaporte / Lib. Enrol. / etc.)

NACIMIENTO: 15.6.57 Mdeo. (Fecha / Lugar)

DOMICILIO: Av. Millán 4014 telef. 393330 (Calle / No. / Teléf. / Ciudad o Localidad)

PROFESIÓN U OCUPACIÓN: Ing. Agr.

LUGAR: MAP Div. uso y manejo del agua y Inst. Interamericano de cooperación para la agricultura **CARGO:** .....

IDEOLOGÍA POLÍTICA: ..... **CLASIFICACIÓN:** .....

DATOS COMPLEMENTARIOS soltero (Est. Civil / Cónyuge / Hijos)

..... (Otros familiares)

FECHA	DOCUMENTOS	ANTECEDENTES A REGISTRAR
29/6/84	8404192/ 01/07/18	Por Nota Nº 4469/84 de 14/6/84 solicita aval al BECA A VENEZUELA SE APRUEBA por Resolución (A) Nº 1192/84 (I-Parte) de 18/6/84 (C)

Impreso en

29.6.84-Se confeccionó esta ficha al no encontrarse ficha original No. 51
136679 al momento de la numeración

JUNTA DE COMANDANTES EN JEFE

S. I. D. 136125-4

Dep. I Secc. I

Sub Secc. A/N

Ficha No. ..... Confec. 29.6.84

SARAVIA RODRIGUEZ (Apellidos) Carlos Timoteo (Nombres)

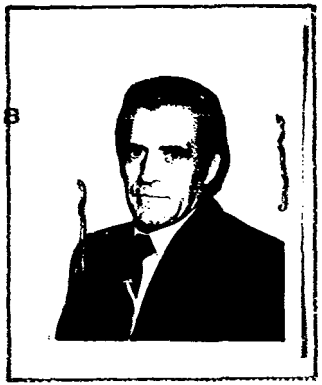

DOCUMENTOS: C/C. FAA 29929 (Serie, No.) C/I. 52.399 Treinta y Tres (No., Dpto.)

OTROS DOC. (Pasaporte, Lib. Enrol., etc.)

NACIMIENTO: 18.12.38 Treinta y Tres (Fecha, Lugar)

DOMICILIO: Yaguarón 1144 (Calle, No., Teléf., Ciudad o Localidad)

PROFESIÓN U OCUPACIÓN:

LUGAR: Dir. de Sanidad Animal MAP CARGO: Dtor.

IDEOLOGÍA POLÍTICA: CLASIFICACIÓN:

DATOS COMPLEMENTARIOS ..... casado (Est. Civil, Cónyuge, Hijos)

Otros familiares

F 52

FECHA	DOCUMENTOS	ANTECEDENTES A REGISTRAR
29/6/84	B404192/ 01/4119	Por Nota Nº 4469/84 de fecha 14/6/84 SE.PLA.CO solicita aval al S.I.D. para INTEGRAR DISION AL EXTERIOR PERU causante. SE APRUEBA por Memorandum (A) Nº 1192/84 (2ºParte) de fecha 20/6/84 (C)

Impreso en

15912-2

FSI

JUNTA DE COMANDANTES EN JEFE

S. I. D.

Dep. I Secc. I

Sub Secc. A/N

Ficha No. ..... Confec. 29.6.84

SILVEIRA MALVASIO (Apellidos) Rodolfo Horacio (Nombres)

DOCUMENTOS: C/C. AGB 7460 (Serie / No.) C/I. 1.313.438-7 Mdeo. (No. / Dpto.)

OTROS DOC. (Pasaporte / Lib. Enrol. / etc.)

NACIMIENTO: 22.8.53 Mdeo. (Fecha / Lugar)

DOMICILIO: 18 de Diciembre 1436/01 (Calle / No. / Teléf. / Ciudad o Localidad)

PROFESIÓN U OCUPACIÓN: Est. de Medicina

LUGAR: F. Medicina-Ins. Clemente CARGO: Asistente Grado 3-Preparador Téc. Estable

IDEOLOGÍA POLÍTICA: ..... CLASIFICACIÓN: .....

DATOS COMPLEMENTARIOS Casado (Est. Civil / Cónyuge / Hijos)

..... (Otros familiares)

Fs 2

FECHA	DOCUMENTOS	159 ... ANTECEDENTES A REGISTRAR
29/6/84	8404192/ 01/10/19	Por Nota Nº 4469/84/D de fecha 14/6/84 solicita aval al S.I.D. por BECA A SUECIA
		SE APRUEBA por Memorandum (A) Nº 1192/84 (2a Parte) de fecha 20/6/84 (C)

Impreso en ...

159127-0.

F1

JUNTA DE COMANDANTES EN JEFE

S. I. D.

Dep. I Secc. I

Sub Secc. A/N

Ficha No. ..... Confec. 29.6.84

MORENO TASENDE (Apellidos) Fernando Jorge (Nombres)

DOCUMENTOS: C/C. BAB 38.546 (Serie / No.) C/I. 1.356.080 Mdeo. (No. / Dpto.)

OTROS DOC. (Pasaporte / Lib. Enrol. / etc.)

NACIMIENTO: 7.12.54 Mdeo. (Fecha / Lugar)

DOMICILIO: Samuel Blixen 4086 (Calle / No. / Teléf. / Ciudad o Localidad)

PROFESIÓN U OCUPACIÓN: Ind. Mecánico

LUGAR: Centro de Invest. Nucleares -F c. de Ing. CARGO: Docente

IDEOLOGÍA POLÍTICA: CLASIFICACIÓN:

DATOS COMPLEMENTARIOS casado (Est. Civil / Cónyuge / Hijos)

Otros familiares

F 2

FECHA	DOCUMENTOS	ANTECEDENTES A REGISTRAR
29/6/84	8404192/01/ 12/19	Por Nota Nº 4469/84 de fecha 14/6/84 SE.PLA.CO.I. solicita aval al S.I.D. para BECA A VIENA causante. SE APRUEBA por Memorandum (A) Nº 1192/84 (2 pts) de fecha 20/6/84 (C)

Impreso en

1591.8-8

Fs 1

JUNTA DE COMANDANTES EN JEFE

S. I. D.

Dep. I Secc. I

Sub Secc. A/N

Ficha No. ..... Confec. 29.6.84

PARESCHI NORIEGA (Apellidos) Hugo (Nombres)

DOCUMENTOS: C/C. KBA (Serie) 22806 (No.) C/I. 2844401-6 (No.) (Dpto.)

OTROS DOC. (Pasaporte) ..... (Lib. Enrol.) ..... (etc.)

NACIMIENTO: 20.12.59 (Fecha) Pdú (Lugar)

DOMICILIO: Pablo de María (Calle) 1395/202 (No.) ..... (Teléf.) ..... (Ciudad o Localidad)

PROFESIÓN U OCUPACIÓN: Economista

LUGAR: ..... **CARGO:** .....

IDEOLOGÍA POLÍTICA: ..... **CLASIFICACIÓN:** .....

DATOS COMPLEMENTARIOS soltero (Est. Civil) ..... (Cónyuge) ..... (Hijos)

..... (Otros familiares)

FECHA	DOCUMENTOS	ANTECEDENTES A REGISTRAR
29/6/84	840492/01 14/19	Por Nota Nº 459/84 de fecha 18/6/84 SE.PLA.CO.DI. solicita aval al S.I.D. para BECA A ITALIA del ceu..to SE APRUEBA por Memorandum (A) Nº 459/84 (1º PARTE) de fecha 5/6/84 (C)

Impreso en

150129-6

Fs 1

JUNTA DE COMANDANTES EN JEFE

S. I. D.

Dep. I Secc. I

Sub Secc. A/N

Ficha No. ..... Confec. 29.6.84

ARDUINO DIAZ ..... Henry .....
Apellidos Nombres

DOCUMENTOS: C/C. ..... **C/I.** .....
Serie No. No. Dpto.

OTROS DOC. .....
Pasaporte Lib. Enrol. etc.

NACIMIENTO: año 47 .....
Fecha Lugar

DOMICILIO: Cap. Peterossi 3654 .....
Calle No. Teléf. Ciudad o Localidad

PROFESIÓN U OCUPACIÓN: Barraca Fco. Petraglia .....

LUGAR: ..... **CARGO:** .....

IDEOLOGÍA POLÍTICA: ..... **CLASIFICACIÓN:** .....

DATOS COMPLEMENTARIOS .....
Est. Civil Cónyuge Hijos

.....
Otros familiares

Fs 2

FECHA	DOCUMENTOS	ANTECEDENTES A REGISTRAR
21.12.51	10978 —	AFILIADO A LA U.J.C. Nº 11935 Por el Dpto. de — Circ. — Secc. 17 Org. Masas — F. Ingreso 21/9/66 Presentado por — — Rollo 02 (O.C.O.A.). A-1 (PS)

Impreso en

159130-4

FS1

JUNTA DE COMANDANTES EN JEFE

S. I. D.

Dep. I Secc. I

Sub Secc. A/N

Ficha No. ..... Confec. 29.6.84

ARDUINO (Apellidos) José Eduardo (Nombres)

DOCUMENTOS: C/C. ..... (Serie / No.) **C/I.** ..... (No. / Dpto.)

OTROS DOC. ..... (Pasaporte / Lib. Enrol. / etc.)

NACIMIENTO: 5.7.52 (Fecha) ..... (Lugar)

DOMICILIO: José A. Cabrera 3569 (Calle / No. / Teléf. / Ciudad o Localidad)

PROFESIÓN U OCUPACIÓN: .....

LUGAR: ..... **CARGO:** .....

IDEOLOGÍA POLÍTICA: ..... **CLASIFICACIÓN:** .....

DATOS COMPLEMENTARIOS ..... (Est. Civil / Cónyuge / Hijos)

..... (Otros familiares)

Fs 2

FECHA	DOCUMENTOS	150130 ANTECEDENTES A REGISTRAR
31.12.81	10978 —	AFILIADO A LA U.J.C. Nº 21411 Por el Dpto. de —— Circ. —— Secc. SECUNDARIA Org. Masas —— F. Ingreso 8/9/69 Presentado por ALEJANDRO TRASLAVIÑA —— Rollo 05 (O.C.O.A.). A-1 (PS)

Impreso en

190131-2

Fs 1

JUNTA DE COMANDANTES EN JEFE

S. I. D.

Dep. I Secc. I

Sub Secc. A/N

Ficha No. ..... Confec 29.6.84

AREBALO PEREZ — Apellidos

Roberto — Nombres

DOCUMENTOS: C/C. ..... Serie ..... No. **C/I.** ..... No. ..... Dpto.

OTROS DOC. ..... Pasaporte ..... Lib. Enrol. ..... etc.

NACIMIENTO: 18.8.47 — Fecha ..... Lugar

DOMICILIO: Santa Rosa 6541/2 entre Jamaica y Copper — Calle ..... No. ..... Teléf. ..... Ciudad o Localidad

PROFESIÓN U OCUPACIÓN: Corredor

LUGAR: ..... **CARGO:** .....

IDEOLOGÍA POLÍTICA: ..... **CLASIFICACIÓN:** .....

DATOS COMPLEMENTARIOS ..... Est. Civil ..... Cónyuge ..... Hijos

..... Otros familiares

Fs. 2

FECHA	DOCUMENTOS	ANTECEDENTES A REGISTRAR
21.12.81	10978 —	AFILIADO A LA U.J.C. Nº 14318 Por el Dpto. de ———
		Circ. ——— Secc. FAUSTO Org. Masas ———
		F. Ingreso 14/9/67 Presentado por SILVIA GARCIA
		——— Rollo 06 (O.C.O.A.). A-1 (PS)

Impreso en

159182-0

Fs 1

JUNTA DE COMANDANTES EN JEFE

S. I. D.

Dep. I Secc. I

Sub Secc. A/N

Ficha No. ..... Confec. 29.6.84

ARECO LARRAÑAGA (Apellidos) Mario (Nombres)

DOCUMENTOS: C/C. ..... (Serie / No.) **C/I.** ..... (No. / Dpto.)

OTROS DOC. ..... (Pasaporte / Lib. Enrol. / etc.)

NACIMIENTO: ..... (Fecha / Lugar)

DOMICILIO: Calle 20 entre 39 y 41 (Calle / No. / Teléf. / Ciudad o Localidad)

PROFESIÓN U OCUPACIÓN: est. ind. Navales

LUGAR: ..... **CARGO:** .....

IDEOLOGÍA POLÍTICA: ..... **CLASIFICACIÓN:** .....

DATOS COMPLEMENTARIOS ..... (Est. Civil / Cónyuge / Hijos)

..... (Otros familiares)

Fs 2

FECHA	DOCUMENTOS	ANTECEDENTES A REGISTRAR
21.12.81	10978 —	AFILIADO A LA U.J.C. Nº 32905 Por el Dpto. de ———
		Circ. ——— Secc. 8 Org. Masas ———
		F. Ingreso 00/00/71 Presentado por ———
		——— Rollo 06 (O.C.O.A.). A-1 (PS)

Impreso en

15913-8

FS 1

JUNTA DE COMANDANTES EN JEFE

S. I. D.

Dep. I Secc. I

Sub Secc. A/N

Ficha No. ..... Confec. 29.6.84

AREGUI ..... Vanina .....

Apellidos Nombres

DOCUMENTOS: C/C. ..... **C/I.** .....

Serie No. No. Dpto.

OTROS DOC. .....

Pasaporte Lib. Enrol. etc.

NACIMIENTO: .....

Fecha Lugar

DOMICILIO: Montero 3021 .....

Calle No. Teléf. Ciudad o Localidad

PROFESIÓN U OCUPACIÓN: .....

LUGAR: ..... **CARGO:** .....

IDEOLOGÍA POLÍTICA: ..... **CLASIFICACIÓN:** .....

DATOS COMPLEMENTARIOS .....

Est. Civil Cónyuge Hijos

.....

Otros familiares

Fs 2

FECHA	DOCUMENTOS	ANTECEDENTES A REGISTRAR
21.12.81	10978 —	AFILIADO A LA U.J.C. Nº 16781 Por el Dpto. de ——— Circ. ——— Secc. ENGELS Org. Masas ——— F. Ingreso 5/9/68 Presentado por ——— Rollo 01 (O.C.O.A.). A-1 (PS)

Impreso en

19134-6

FS 1

JUNTA DE COMANDANTES EN JEFE

S. I. D.

Dep. I Secc. I

Sub Secc. A/N

Ficha No. ..... Confec. 29.6.84

ARELLANO Ernesto

Apellidos Nombres

DOCUMENTOS: C/C. ..... **C/I.** .....

Serie No. No. Dpto.

OTROS DOC. .....

Pasaporte Lib. Enrol. etc.

NACIMIENTO: 28.11.55 .....

Fecha Lugar

DOMICILIO: Calle 12 nro. 202 entre Tala y Rusia .....

Calle No. Teléf. Ciudad o Localidad

PROFESIÓN U OCUPACIÓN: .....

LUGAR: ..... **CARGO:** .....

IDEOLOGÍA POLÍTICA: ..... **CLASIFICACIÓN:** .....

DATOS COMPLEMENTARIOS .....

Est. Civil Cónyuge Hijos

.....

Otros familiares

Fs 2

FECHA	DOCUMENTOS	159134 ANTECEDENTES A REGISTRAR
[illegible]	10978 —	AFILIADO A LA U.J.C. Nº 33553 Por el Dpto. de ——— Circ. ——— Secc. CERRO Cr. Masas ——— F. Ingreso 30/9/71 Presentado por JULIAN DIAZ ——— Rollo 03 j 06 (O.C.O.A.). A-1 (PS)

Impreso en [illegible]

15911-3

FSI

JUNTA DE COMANDANTES EN JEFE

S. I. D.

Dep. I Secc. I

Sub Secc. A/N

Ficha No. ..... Confec 29.6.84

ARENA GOMEZ — Apellidos

Gustavo Juan — Nombres

DOCUMENTOS: C/C. ..... Serie ..... No. **C/I.** ..... No. ..... Dpto.

OTROS DOC. ..... Pasaporte ..... Lib. Enrol. ..... etc.

NACIMIENTO: 20.2.58 — Fecha ..... Lugar

DOMICILIO: Neyra 3747 entre Estivao y Anzani — Calle ..... No. ..... Teléf. ..... Ciudad o Localidad

PROFESIÓN U OCUPACIÓN: estudiante

LUGAR: Liceo Rodó **CARGO:** .....

IDEOLOGÍA POLÍTICA: ..... **CLASIFICACIÓN:** .....

DATOS COMPLEMENTARIOS ..... Est. Civil ..... Cónyuge ..... Hijos

..... Otros familiares

Fs 2

FECHA	DOCUMENTOS	ANTECEDENTES A REGISTRAR
01.12.81	10978 —	AFILIADO A LA U.J.C. Nº 34157 Por el Dpto. de — Circ. — Secc. 6UR Org. Mesas — F. Ingreso 15/11/72 Presentado por SERGIO RODRIGUEZ Y L. SOSA — Rollo 02 (O.C.O.A.). A-1 (PS

Impreso en

-1

Fol 1

JUNTA DE COMANDANTES EN JEFE

S. I. D.

Dep. I Secc. I

Sub Secc. A/N

Ficha No. ..... Confec. 29.6.84

ARENA — Apellidos

Sergio — Nombres

DOCUMENTOS: C/C. ..... Serie ..... No. **C/I.** ..... No. ..... Dpto.

OTROS DOC. ..... Pasaporte ..... Lib. Enrol. ..... etc.

NACIMIENTO: año 55 — Fecha ..... Lugar

DOMICILIO: Cf. 1 nro. 4570 — Calle ..... No. ..... Teléf. ..... Ciudad o Localidad

PROFESIÓN U OCUPACIÓN: .....

LUGAR: ..... **CARGO:** .....

IDEOLOGÍA POLÍTICA: ..... **CLASIFICACIÓN:** .....

DATOS COMPLEMENTARIOS ..... Est. Civil ..... Cónyuge ..... Hijos

..... Otros familiares

Fs 2

FECHA	DOCUMENTOS	ANTECEDENTES A REGISTRAR
21.12.81	10978 —	AFILIADO A LA U.J.C. Nº 28265 Por el Dpto. de ———
		Circ. ——— Secc. 14 Org. Masas ———
		F. Ingreso 18/11/70 Presentado por ———
		——— Rollo 02 (O.C.O.A.). A-1 (PS

Impreso en

159137-9

FSI

JUNTA DE COMANDANTES EN JEFE

S. I. D.

Dep. I Secc. I

Sub Secc. A/N

Ficha No. ..... Confec. 29.6.84

ARENAZA ALEJANDRO — Edmundo

Apellidos — Nombres

DOCUMENTOS: C/C. ..... **C/I.** .....

Serie — No. — No. — Dpto.

OTROS DOC. .....

Pasaporte — Lib. Enrol. — etc.

NACIMIENTO: .....

Fecha — Lugar

DOMICILIO: E. Martinez 1618 entre S. Martín y Marsella

Calle — No. — Teléf. — Ciudad o Localidad

PROFESIÓN U OCUPACIÓN: .....

LUGAR: Enrique Martinez 1618 **CARGO:** .....

IDEOLOGÍA POLÍTICA: ..... **CLASIFICACIÓN:** .....

DATOS COMPLEMENTARIOS .....

Est. Civil — Cónyuge — Hijos

.....

Otros familiares

Fs 2

FECHA	DOCUMENTOS	159137 ANTECEDENTES A REGISTRAR
21.12.81	10978 —	AFILIADO A LA U.J.C. Nº 34069 Por el Dpto de — Circ. — Secc. 12 j 19 — F. Ingreso 19/10/71 Presentado por OSCAR — — Rollo 02 (O.C.O.A.). A-1 (PS

Impreso en

100138-7

Fs 1

JUNTA DE COMANDANTES EN JEFE

S. I. D.

Dep. I Secc. I

Sub Secc. A/N

Ficha No. ..... Confec 29.6.84

AREOPAJITA ROSANO Clara

Apellidos Nombres

DOCUMENTOS: C/C. ..... Serie ..... No. **C/I.** 1.590.688 No. Dpto.

OTROS DOC. ..... Pasaporte Lib. Enrol. etc.

NACIMIENTO: 5.6.55 Fecha Lugar

DOMICILIO: Lafayette 1470 entre Edison y Of. 2 Calle No. Teléf. Ciudad o Localidad

PROFESIÓN U OCUPACIÓN: .....

LUGAR: ..... **CARGO:** .....

IDEOLOGÍA POLÍTICA: ..... **CLASIFICACIÓN:** .....

DATOS COMPLEMENTARIOS ..... Est. Civil Cónyuge Hijos

..... Otros familiares

Fs 2

FECHA	DOCUMENTOS	ANTECEDENTES A REGISTRAR
21 12 78	10978 —	AFILIADO A LA U.J.C. Nº 34160 Por el Dpto. de MONTEVIDEO Circ. —— Secc. 21 Cng. Nº —— F. Ingreso —— Presentado por MIRIAM TRINIDAD —— Rollo 04 (O.C.O.A.). A-1 (PS)

Impreso en

-5

Fs.1

JUNTA DE COMANDANTES EN JEFE

S. I. D.

Dep. I Secc. I

Sub Secc. A/N

Ficha No. ..... Confec. 29.6.84

ARECSA SANCHEZ — Apellidos

Gustavo Andres — Nombres

DOCUMENTOS: C/C. ..... Serie ..... No. **C/I.** ..... No. ..... Dpto.

OTROS DOC. ..... Pasaporte ..... Lib. Enrol. ..... etc.

NACIMIENTO: 24.12.58 — Fecha ..... Lugar

DOMICILIO: Dgo. Aramburú 2011 entre M. C. Martinez y J. Requena — Calle ..... No. ..... Teléf. ..... Ciudad o Localidad

PROFESIÓN U OCUPACIÓN: .....

LUGAR: ..... **CARGO:** .....

IDEOLOGÍA POLÍTICA: ..... **CLASIFICACIÓN:** .....

DATOS COMPLEMENTARIOS ..... Est. Civil ..... Cónyuge ..... Hijos

..... Otros familiares

Fs 2

FECHA	DOCUMENTOS	ANTECEDENTES A REGISTRAR
21/1281	10978 —	AFILIADO A LA U.J.C. Nº 33792 Por el Dpto. de ——
		Circ. —— Secc. 12 / 19 Org. Masas ——
		F. Ingreso 30/9/71 Presentado por JORGE ALONSO ——
		—— Rollo 02 (O.C.O.A.). A-1 (PS

Impreso en

159140-3

FS1

JUNTA DE COMANDANTES EN JEFE

S. I. D.

Dep. I Secc. I

Sub Secc. A/N

Ficha No. ..... Confec 29.6.84

AREVALO — Apellidos

Luis M. — Nombres

DOCUMENTOS: C/C. ..... Serie ..... No. **C/I.** ..... No. ..... Dpto.

OTROS DOC. ..... Pasaporte ..... Lib. Enrol. ..... etc.

NACIMIENTO: 6.4.49 — Fecha ..... Lugar

DOMICILIO: Ansina 1038 — Calle ..... No. ..... Teléf. ..... Ciudad o Localidad

PROFESIÓN U OCUPACIÓN: .....

LUGAR: ..... **CARGO:** .....

IDEOLOGÍA POLÍTICA: ..... **CLASIFICACIÓN:** .....

DATOS COMPLEMENTARIOS ..... Est. Civil ..... Cónyuge ..... Hijos

..... Otros familiares

Fs 2

FECHA	DOCUMENTOS	ANTECEDENTES A REGISTRAR
21.12.81	10978 —	AFILIADO A LA U.J.C. Nº 11696 Por el Dpto. de —— Circ. —— Secc. SUR Cg. Masas —— F. Ingreso 17/8/66 Presentado por CARLOS BARCELO —— Rollo 06 (O.C.O.A.). A-1 (PS

Impreso en

-1

Fs 1

JUNTA DE COMANDANTES EN JEFE

S. I. D.

Dep. I Secc. I

Sub Secc. A/N

Ficha No. ..... Confec. 29.6.84

AREZO ..... Melba .....

Apellidos Nombres

DOCUMENTOS: C/C. ..... C/I. .....

Serie No. No. Dpto.

OTROS DOC. .....

Pasaporte Lib. Enrol. etc.

NACIMIENTO: año 44 .....

Fecha Lugar

DOMICILIO: Fronteras 6283 entre Firmamento y Lineo .....

Calle No. Teléf. Ciudad o Localidad

PROFESIÓN U OCUPACIÓN: .....

LUGAR: ..... CARGO: .....

IDEOLOGÍA POLÍTICA: ..... CLASIFICACIÓN: .....

DATOS COMPLEMENTARIOS .....

Est. Civil Cónyuge Hijos

.....

Otros familiares

F 2

FECHA	DOCUMENTOS	ANTECEDENTES A REGISTRAR
21.12.81	10978 —	AFILIADO A LA U.J.C. Nº 30542 Por el Dpto. de ———
		Circ. ——— Secc. 14 Calle ———
		F. Ingreso 31/5/71 Presentado por ———
		——— Rollo 02 (O.C.O.A.). A-1 (75)

Impreso en

150142-9

Fs 1

JUNTA DE COMANDANTES EN JEFE

S. I. D.

Dep. I Secc. I

Sub Secc. A/N

Ficha No. ..... Conf. 29.6.84

AREZO SUAREZ — Apellidos

Pocholo — Nombres

DOCUMENTOS: C/C. ..... **C/I.** .....
Serie No. No. Dpto.

OTROS DOC. .....
Pasaporte Lib. Enrol. etc.

NACIMIENTO: .....
Fecha Lugar

DOMICILIO: Pampas 1975 .....
Calle No. Teléf. Ciudad o Localidad

PROFESIÓN U OCUPACIÓN: .....

LUGAR: ..... **CARGO:** .....

IDEOLOGÍA POLÍTICA: ..... **CLASIFICACIÓN:** .....

DATOS COMPLEMENTARIOS .....
Est. Civil Cónyuge Hijos

.....
Otros familiares

Fa. 2

FECHA	DOCUMENTOS	ANTECEDENTES A REGISTRAR
2/1/281	10978 —	AFILIADO A LA U.J.C. Nº 8861 Por el Distrito de — Circ. — Secc. 8 F. Ingreso 3/10/64 Presentado por — — Rollo 01 (O.C.O.A.). A-1 (PS)

Impreso en

150113-7

Fs1

JUNTA DE COMANDANTES EN JEFE

S. I. D.

Dep. I Secc. I

Sub Secc. A/N

Ficha No. ..... Confec. 29.6.84

ARGENTA ..... Miriam .....

Apellidos Nombres

DOCUMENTOS: C/C. ..... **C/I.** .....

Serie No. No. Dpto.

OTROS DOC. .....

Pasaporte Lib. Enrol. etc.

NACIMIENTO: .....

Fecha Lugar

DOMICILIO: 15.6.55 .....

Calle No. Teléf. Ciudad o Localidad

PROFESIÓN U OCUPACIÓN: .....

LUGAR: ..... **CARGO:** .....

IDEOLOGÍA POLÍTICA: ..... **CLASIFICACIÓN:** .....

DATOS COMPLEMENTARIOS .....

Est. Civil Cónyuge Hijos

.....

Otros familiares

Fs 2

FECHA	DOCUMENTOS	ANTECEDENTES A REGISTRAR
1-24-1981	10978 —	AFILIADO A LA U.J.C. Nº 22903 Por el Dpto. de ———
		Circ. ——— Secc. R. 8 CANEL Org. Masas ———
		F. Ingreso 10/10/69 Presentado por JULIA PENNY
		——— Rollo 06 (O.C.O.A.). A-1 (B)

Impreso en

159144-S

Fs 1

JUNTA DE COMANDANTES EN JEFE

S. I. D.

Dep. I Secc. I

Sub Secc. A/N

Ficha No. ..... Confec. 29.6.84

ARIAS VAZQUEZ
Apellidos

Nombres

DOCUMENTOS: C/C. ..... **C/I.** .....
Serie No. No. Dpto.

OTROS DOC. .....
Pasaporte Lib. Enrol. etc.

NACIMIENTO: año 43
Fecha Lugar

DOMICILIO: .....
Calle No. Teléf. Ciudad o Localidad

PROFESIÓN U OCUPACIÓN: Metalurgico inclusa

LUGAR: ..... **CARGO:** .....

IDEOLOGÍA POLÍTICA: ..... **CLASIFICACIÓN:** .....

DATOS COMPLEMENTARIOS .....
Est. Civil Cónyuge Hijos

.....
Otros familiares

Fs 2

FECHA	DOCUMENTOS	ANTECEDENTES A REGISTRAR
21.12.81	10978 —	AFILIADO A LA U.J.C. Nº 7702 Por el Dpto. de — Circ. — Secc. 21 Org. Masas — F. Ingreso 6/10/64 Presentado por — — Rollo 04 (O.C.O.A.). A-1 (PST

Impreso en

-2

FS1

JUNTA DE COMANDANTES EN JEFE

S. I. D.

Dep. I Secc. I

Sub Secc. A/N

Ficha No. ..... Confec. 29.6.84

ARIAS GARCIA — Apellidos

Daniel Angel — Nombres

DOCUMENTOS: C/C. ..... Serie ..... No. **C/I.** ..... No. ..... Dpto.

OTROS DOC. ..... Pasaporte ..... Lib. Enrol. ..... etc.

NACIMIENTO: 9.6.52 — Fecha ..... Lugar

DOMICILIO: Sauce 5009 y Garzon — Calle ..... No. ..... Teléf. ..... Ciudad o Localidad

PROFESIÓN U OCUPACIÓN: .....

LUGAR: ..... **CARGO:** .....

IDEOLOGÍA POLÍTICA: ..... **CLASIFICACIÓN:** .....

DATOS COMPLEMENTARIOS ..... Est. Civil ..... Cónyuge ..... Hijos

..... Otros familiares

TS 2

FECHA	DOCUMENTOS	ANTECEDENTES A REGISTRAR
26/2/81	10978 —	AFILIADO A LA U.J.C. Nº 16728 Por el Dpto. de ——— Circ. ——— Secc. 21 Org. Masas ——— F. Ingreso 2/8/68 Presentado por CARLOS TIESO — ——— Rollo 04 (O.C.O.A.). A-1 (PS

Impreso en

159145-0

FS1

JUNTA DE COMANDANTES EN JEFE

S. I. D.

Dep. I Secc. I

Sub Secc. A/N

Ficha No. ..... Confec. 29.6.84

ARIAS (Apellidos) Domingo (Nombres)

DOCUMENTOS: C/C. ..... (Serie / No.) **C/I.** ..... (No. / Dpto.)

OTROS DOC. ..... (Pasaporte / Lib. Enrol. / etc.)

NACIMIENTO: año 48 (Fecha) ..... (Lugar)

DOMICILIO: Turubí 159 y Carlos de la Vega (Calle / No. / Telél. / Ciudad o Localidad)

PROFESIÓN U OCUPACIÓN: Bozicek (F. Escarbadiente)

LUGAR: ..... **CARGO:** .....

IDEOLOGÍA POLÍTICA: ..... **CLASIFICACIÓN:** .....

DATOS COMPLEMENTARIOS ..... (Est. Civil / Cónyuge / Hijos)

..... (Otros familiares)

Fs 2

FECHA	DOCUMENTOS	ANTECEDENTES A REGISTRAR
12.81	10978 —	AFILIADO A LA U.J.C. Nº 9389 Por el Dpto. de ———
		Circ. ——— Secc. 12 y 19 Org. Mesas ———
		F. Ingreso 10/2/65 Presentado por DOMINGO RODRIGUEZ
		——— Rollo 02 (O.C.O.A.). A-1 (PS)

Impreso en [illegible]

159147-8

FJ 1

JUNTA DE COMANDANTES EN JEFE

S. I. D.

Dep. I Secc. I

Sub Secc. A/N

Ficha No. ..... Confec. 29.6.84

ARIAS (Apellidos) Mary (Nombres)

DOCUMENTOS: C/C. ..... (Serie / No.) **C/I.** ..... (No. / Dpto.)

OTROS DOC. ..... (Pasaporte / Lib. Enrol. / etc.)

NACIMIENTO: ..... (Fecha / Lugar)

DOMICILIO: R. 1 km. 26 (Calle / No. / Teléf. / Ciudad o Localidad)

PROFESIÓN U OCUPACIÓN: .....

LUGAR: ..... **CARGO:** .....

IDEOLOGÍA POLÍTICA: ..... **CLASIFICACIÓN:** .....

DATOS COMPLEMENTARIOS ..... (Est. Civil / Cónyuge / Hijos)

..... (Otros familiares)

Fs 2

FECHA	DOCUMENTOS	ANTECEDENTES A REGISTRAR
28/2/81	10978 —	AFILIADO A LA U.J.C. Nº 14273 Por el Dpto. de — Circ. — Secc. 16 C. p. Masas — F. Ingreso 15/10/68 Presentado por — — Rollo 01 (O.C.O.A.). A-1 (PS)

Impreso en

159148-6

FBI

JUNTA DE COMANDANTES EN JEFE

S. I. D.

Dep. I Secc. I

Sub Secc. A/N

Ficha No. ..... Confec. 29.6.84

ARIAS LESCANO — Apellidos

Miguel Angel — Nombres

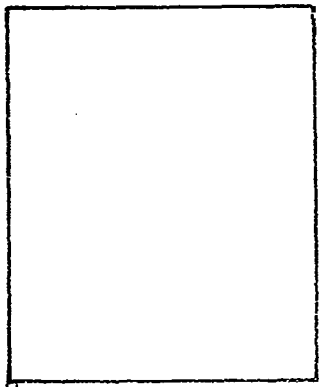

DOCUMENTOS: C/C. ..... (Serie / No.) C/I. ..... (No. / Dpto.)

OTROS DOC. ..... (Pasaporte / Lib. Enrol. / etc.)

NACIMIENTO: ..... (Fecha / Lugar)

DOMICILIO: Propios 3068 bis ap.3 entre Cansttat y Arrieta (Calle / No. / Teléf. / Ciudad o Localidad)

PROFESIÓN U OCUPACIÓN: estudiante

LUGAR: Liceo 17 **CARGO:** .....

IDEOLOGÍA POLÍTICA: ..... **CLASIFICACIÓN:** .....

DATOS COMPLEMENTARIOS ..... (Est. Civil / Cónyuge / Hijos)

..... (Otros familiares)

FECHA	DOCUMENTOS	ANTECEDENTES A REGISTRAR
28/10/70	10973 —	AFILIADO A LA U.J.C. Nº 22068 Por el Dpto. de ——— Circ. ——— Secc. 8 Org. Masas ——— F. Ingreso 28/10/70 Presentado por ——— Rollo 01 (O.C.O.A.). A-1 (PS)

FA 2

Impreso en

50149-4

Fs1

JUNTA DE COMANDANTES EN JEFE

S. I. D.

Dep. I Secc. I

Sub Secc. A/N

Ficha No. ..... Confec 29.6.84

ARIAS (Apellidos) Nelson (Nombres)

DOCUMENTOS: C/C. ..... (Serie / No.) **C/I.** ..... (No. / Dpto.)

OTROS DOC. ..... (Pasaporte / Lib. Enrol. / etc.)

NACIMIENTO: 19.2.55 (Fecha) ..... (Lugar)

DOMICILIO: Calle Bego s/n -Nado (Lagomar) (Calle / No. / Teléf. / Ciudad o Localidad)

PROFESIÓN U OCUPACIÓN: .....

LUGAR: ..... **CARGO:** .....

IDEOLOGÍA POLÍTICA: ..... **CLASIFICACIÓN:** .....

DATOS COMPLEMENTARIOS ..... (Est. Civil / Cónyuge / Hijos)

..... (Otros familiares)

Fs 2

FECHA	DOCUMENTOS	ANTECEDENTES A REGISTRAR
[illegible]	10978 —	AFILIADO A LA U.J.C. Nº 26634 Por el Dpto. de ——— Circ. ——— Secc. R.8. CANEL. Cg. Mas ——— F. Ingreso 28/10/70 Presentado por G. DUFRENT Y D. CELOMAN Rollo ——— (O.C.O.A.). A-1 ( )

Impreso en

159150-2

F51

JUNTA DE COMANDANTES EN JEFE

S. I. D.

Dep. I Secc. I

Sub Secc. A/N

Ficha No. ..... Confec. 29.6.84

ARIAS (Apellidos) Raúl (Nombres)

DOCUMENTOS: C/C. ..... (Serie / No.) **C/I.** 1.394.401 (No. / Dpto.)

OTROS DOC. ..... (Pasaporte / Lib. Enrol. / etc.)

NACIMIENTO: 10.7.55 (Fecha) ..... (Lugar)

DOMICILIO: Ruta 1 Km. 26 "San Bernardo" carretera Colonia (Calle / No. / Teléf. / Ciudad o Localidad)

PROFESIÓN U OCUPACIÓN: estudiante

LUGAR: ..... **CARGO:** .....

IDEOLOGÍA POLÍTICA: ..... **CLASIFICACIÓN:** .....

DATOS COMPLEMENTARIOS ..... (Est. Civil / Cónyuge / Hijos)

..... (Otros familiares)

Fs 2

FECHA	DOCUMENTOS	0 ANTECEDENTES A REGISTRAR
21.12.81	10978 —	AFILIADO A LA U.J.C. Nº 95989 Por el Dpto. de ——— Circ. ——— Secc. 16 ... ——— F. Ingreso 26/9/70 Presentado por ROSA ARIAS Y JOSE RIVERO — Rollo 01 (O.C.O.A.). A-1 (PS)

Impreso en

109131-O

FSI

JUNTA DE COMANDANTES EN JEFE

S. I. D.

Dep. I Secc. I

Sub Secc. A/N

Ficha No. ..... Conteo 29.6.84

ARIAS — Apellidos

Roberto — Nombres

DOCUMENTOS: C/C. ..... **C/I.** .....
Serie No. No. Dpto.

OTROS DOC. .....
Pasaporte Lib. Enrol. etc.

NACIMIENTO: año 55 .....
Fecha Lugar

DOMICILIO: Málaga 4832 y Segovia .....
Calle No. Teléf. Ciudad o Localidad

PROFESIÓN U OCUPACIÓN: .....

LUGAR: ..... **CARGO:** .....

IDEOLOGÍA POLÍTICA: ..... **CLASIFICACIÓN:** .....

DATOS COMPLEMENTARIOS .....
Est. Civil Cónyuge Hijos

.....
Otros familiares

Fs 2

FECHA	DOCUMENTOS	ANTECEDENTES A REGISTRAR
28/12/81	10978 —	AFILIADO A LA U.J.C. Nº 29180 Por el Dpto. de ———
		Circ. ——— Secc. ESTE Org. Masas ———
		F. Ingreso 30/3/71 Presentado por ———
		——— Rollo 04 (O.C.O.A.). A-1 (PST)

Impreso en

00152-8

Fs 1

JUNTA DE COMANDANTES EN JEFE

S. I. D.

Dep. I Secc. I

Sub Secc. A/N

Ficha No. ..... Confec. 29.6.84

ARIAS GIRAD , Silvia

Apellidos Nombres

DOCUMENTOS: C/C. ..... **C/I.** .....

Serie No. No. Dpto.

OTROS DOC. .....

Pasaporte Lib. Enrol. etc.

NACIMIENTO: 29.4.52 .....

Fecha Lugar

DOMICILIO: Asturias 1484 entre Mahoma y Verdi .....

Calle No. Teléf. Ciudad o Localidad

PROFESIÓN U OCUPACIÓN: .....

LUGAR: ..... **CARGO:** .....

IDEOLOGÍA POLÍTICA: ..... **CLASIFICACIÓN:** .....

DATOS COMPLEMENTARIOS .....

Est. Civil Cónyuge Hijos

.....

Otros familiares

Fg 2

FECHA	DOCUMENTOS	ANTECEDENTES A REGISTRAR
21/12/81	10978 —	AFILIADO A LA U.J.C. Nº 20898 Por el Dpto. de ——— Circ. ——— Secc. FAUSTO Com. Masas ——— F. Ingreso 23/8/69 Presentado por NELSON HAITI° - NE2 ——— Rollo 06 (O.C.O.A.). A-1 (PS)

Impreso en

159153-6

FJ1

JUNTA DE COMANDANTES EN JEFE

S. I. D.

Dep. I Secc. I

Sub Secc. A/N

Ficha No. ..... Confec. 29.6.84

ANICIC RIVERO Héctor

Apellidos Nombres

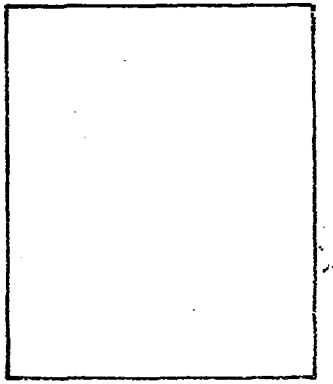

DOCUMENTOS: C/C. ..... **C/I.** .....
Serie No. No. Dpto.

OTROS DOC. .....
Pasaporte Lib. Enrol. etc.

NACIMIENTO: .....
Fecha Lugar

DOMICILIO: Of. 2 1670 bis y Casavalle
Calle No. Teléf. Ciudad o Localidad

PROFESIÓN U OCUPACIÓN: .....

LUGAR: ..... **CARGO:** .....

IDEOLOGÍA POLÍTICA: ..... **CLASIFICACIÓN:** .....

DATOS COMPLEMENTARIOS .....
Est. Civil Cónyuge Hijos

.....
Otros familiares

Fs 2

FECHA	DOCUMENTOS	ANTECEDENTES A REGISTRAR
4-12-31	10978 —	AFILIADO A LA U.J.C. Nº 8818 Por el Dpto. de — Circ. — Secc. 21 Org Mesas — F. Ingreso 27/6/65 Presentado por H.A. RIVERO Y NELSON LAGO — Rollo 06 (O.C.O.A.). A-1 (PS)

Impreso en

159154-4

Fa 1

JUNTA DE COMANDANTES EN JEFE

S. I. D.

Dep. I Secc. I

Sub Secc. A/N

Ficha No. ..... Confec 29.6.84

ARBULO (Apellidos) Elsa Iris (Nombres)

DOCUMENTOS: C/C. ..... (Serie / No.) **C/I.** ..... (No. / Dpto.)

OTROS DOC. ..... (Pasaporte / Lib. Enrol. / etc.)

NACIMIENTO: ..... (Fecha / Lugar)

DOMICILIO: Gil 815 , Pasaje "A" nro. 3420 ap. 8 (Calle / No. / Teléf. / Ciudad o Localidad)

PROFESIÓN U OCUPACIÓN: .....

LUGAR: ..... **CARGO:** .....

IDEOLOGÍA POLÍTICA: ..... **CLASIFICACIÓN:** .....

DATOS COMPLEMENTARIOS ..... (Est. Civil / Cónyuge / Hijos)

..... (Otros familiares)

F62

FECHA	DOCUMENTOS	ANTECEDENTES A REGISTRAR
21.12.81	10978 —	AFILIADO A LA U.J.C. Nº 11567 Por el Dpto. de ——— Circ. ——— Secc. 14 F. Ingreso 18/7/66 Presentado por ——— Rollo 02 (O.C.O.A.). A-1 (PS

Impreso en [illegible]

159155-1

Fd 1

JUNTA DE COMANDANTES EN JEFE

S. I. D.

Dep. I Secc. I

Sub Secc. A/N

Ficha No. ..... Confec 29.6.84

ARIAS CURBELO — Apellidos

Juan Carlos — Nombres

DOCUMENTOS: C/C. ..... Serie ..... No. **C/I.** ..... No. ..... Dpto.

OTROS DOC. ..... Pasaporte ..... Lib. Enrol. ..... etc.

NACIMIENTO: año 40 — Fecha ..... Lugar

DOMICILIO: Juan Acosta 4816 entre Posadas y C. Nacionales — Calle ..... No. ..... Teléf. ..... Ciudad o Localidad

PROFESIÓN U OCUPACIÓN: Construcciones

LUGAR: ..... **CARGO:** .....

IDEOLOGÍA POLÍTICA: ..... **CLASIFICACIÓN:** .....

DATOS COMPLEMENTARIOS ..... Est. Civil ..... Cónyuge ..... Hijos

..... Otros familiares

FA 2

FECHA	DOCUMENTOS	159155 ANTECEDENTES A REGISTRAR
21.12.81	10978 —	AFILIADO A LA U.J.C. Nº 11662 Por el Dpto. de ——— Circ. ——— Secc. MARCONI C.o Masas ——— F. Ingreso 6/8/66 Presentado por TOMAS PEREZ ——— Rollo 06 (O.C.O.A.). A-1 (PS)

Impreso en

159156-9

Fo 1

JUNTA DE COMANDANTES EN JEFE

S. I. D.

Dep. I Secc. I

Sub Secc. A/N

Ficha No. ..... Confec. 29.6.84

ARIONI HUBERT (Apellidos) Enrique (Nombres)

DOCUMENTOS: C/C. ..... (Serie / No.) **C/I.** ..... (No. / Dpto.)

OTROS DOC. ..... (Pasaporte / Lib. Enrol. / etc.)

NACIMIENTO: 20.4.55 (Fecha) ..... (Lugar)

DOMICILIO: Hamburgo 4532 entre Cnel. Raiz y Salonica (Calle / No. / Teléf. / Ciudad o Localidad)

PROFESIÓN U OCUPACIÓN: .....

LUGAR: ..... **CARGO:** .....

IDEOLOGÍA POLÍTICA: ..... **CLASIFICACIÓN:** .....

DATOS COMPLEMENTARIOS ..... (Est. Civil / Cónyuge / Hijos)

..... (Otros familiares)

Fs 2

FECHA	DOCUMENTOS	ANTECEDENTES A REGISTRAR
21.12.81	10978 —	AFILIADO A LA U.J.C. Nº 32061 Por el Dpto. de — Circ. — Secc. 21 Org. Masas — F. Ingreso 12/8/71 Presentado por OMAR COUTO Y M. TRINIDAD — Rollo 04 (O.C.O.A.). A-1 (PS)

Impreso en

159157-7

FBI

JUNTA DE COMANDANTES EN JEFE

S. I. D.

Dep. I Secc. I

Sub Secc. A/N

Ficha No. ..... Confec. 29.6.84

ANICSO (Apellidos) Lidia (Nombres)

DOCUMENTOS: C/C. ..... (Serie / No.) **C/I.** ..... (No. / Dpto.)

OTROS DOC. ..... (Pasaporte / Lib. Enrol. / etc.)

NACIMIENTO: ..... (Fecha / Lugar)

DOMICILIO: Manuel Menendez 4159 entre Fco. Fla. y Guenoas (Calle / No. / Teléf. / Ciudad o Localidad)

PROFESIÓN U OCUPACIÓN: .....

LUGAR: ..... **CARGO:** .....

IDEOLOGÍA POLÍTICA: ..... **CLASIFICACIÓN:** .....

DATOS COMPLEMENTARIOS ..... (Est. Civil / Cónyuge / Hijos)

..... (Otros familiares)

Fs. 2

FECHA	DOCUMENTOS	ANTECEDENTES A REGISTRAR
21.12.81	10978 —	AFILIADO A LA U.J.C. Nº 11947 Por el Dpto. de —— Circ. —— Secc. 22 Org. Masas —— F. Ingreso 23/3/66 Presentado por ESTE MARIA SANTIAGO —— Rollo 03 (O.C.O.A.). A-1 (P5)

Impreso en

[illegible]-S

FS 1

JUNTA DE COMANDANTES EN JEFE

S. I. D.

Dep. I Secc. I

Sub Secc. A/N

Ficha No. ..... Confec. 29.6.84

ARISEE Carlos

Apellidos Nombres

DOCUMENTOS: C/C. ..... **C/I.** .....

Serie No. No. Dpto.

OTROS DOC. .....

Pasaporte Lib. Enrol. etc.

NACIMIENTO: 26.8.55 .....

Fecha Lugar

DOMICILIO: Luis Lasagna 6596 entre Medici y Luis Morandi .....

Calle No. Teléf. Ciudad o Localidad

PROFESIÓN U OCUPACIÓN: estudiante .....

LUGAR: IDEA ..... **CARGO:** .....

IDEOLOGÍA POLÍTICA: ..... **CLASIFICACIÓN:** .....

DATOS COMPLEMENTARIOS .....

Est. Civil Cónyuge Hijos

.....

Otros familiares

FO 2

FECHA	DOCUMENTOS	ANTECEDENTES A REGISTRAR
21.12.81	10978 —	AFILIADO A LA U.J.C. Nº 23823 Por el Dpto. de — Circ. — Secc. 9 Org. Mayor — F. Ingreso 9/5/70 Presentado por RODOLFO PANZACHI Y R. LAINDR — Rollo 04 (O.C.O.A.). A-1 (PS)

Impreso en

-3

Fs 1

JUNTA DE COMANDANTES EN JEFE

S. I. D.

Dep. I Secc. I

Sub Secc. A/N

Ficha No. ..... Confec 29.6.84

ARISTERES Sergio

Apellidos Nombres

DOCUMENTOS: C/C. ..... **C/I.** .....

Serie No. No. Dpto.

OTROS DOC. .....

Pasaporte Lib. Enrol. etc.

NACIMIENTO: año 52 .....

Fecha Lugar

DOMICILIO: Timbues 3938 entre Galvan y Niagara .....

Calle No. Teléf. Ciudad o Localidad

PROFESIÓN U OCUPACIÓN: .....

LUGAR: ..... **CARGO:** .....

IDEOLOGÍA POLÍTICA: ..... **CLASIFICACIÓN:** .....

DATOS COMPLEMENTARIOS .....

Est. Civil Cónyuge Hijos

.....

Otros familiares

Fs 2

FECHA	DOCUMENTOS	ANTECEDENTES A REGISTRAR
21.12.81	10978 —	AFILIADO A LA U.J.C. Nº 99336 Por el Dpto. de ——— Circ. ——— Secc. MARCONI [illegible] ——— F. Ingreso 16/10/69 Presentado por ——— ——— Rollo 03 (O.C.O.A.). A-1 (PS

Impreso en [illegible]

159160-1

Fs 1

JUNTA DE COMANDANTES EN JEFE

S. I. D.

Dep. I Secc. I

Sub Secc. A/N

Ficha No. ..... Confec 29.6.84

ARISTOY Luis Eduardo

Apellidos Nombres

DOCUMENTOS: C/C. ..... **C/I.** .....

Serie No. No. Dpto.

OTROS DOC. .....

Pasaporte Lib. Enrol. etc.

NACIMIENTO: .....

Fecha Lugar

DOMICILIO: Luis de la Peña 495 .....

Calle No. Teléf. Ciudad o Localidad

PROFESIÓN U OCUPACIÓN: Preparatorios .....

LUGAR: Bauzá ..... **CARGO:** .....

IDEOLOGÍA POLÍTICA: ..... **CLASIFICACIÓN:** .....

DATOS COMPLEMENTARIOS .....

Est. Civil Cónyuge Hijos

.....

Otros familiares

Fs 2

FECHA	DOCUMENTOS	10160 ANTECEDENTES A REGISTRAR
21.12.81	10978 —	AFILIADO A LA U.J.C. Nº 13781 Por el Dpto. de ———
		Circ. ——— Secc. SECUNDARIA [illegible] ———
		F. Ingreso 12/8/67 Presentado por ———
		——— Rollo 05 (O.C.O.A.). A-1 (PS)

Impreso en [illegible]

150161-9

Fs 1

JUNTA DE COMANDANTES EN JEFE

S. I. D.

Dep. I Secc. I

Sub Secc. A/N

Ficha No. ..... Confec. 29.6.84

ARIZA BUENA HORA (Apellidos) Pablo (Nombres)

DOCUMENTOS: C/C. ..... (Serie / No.) **C/I.** ..... (No. / Dpto.)

OTROS DOC. ..... (Pasaporte / Lib. Enrol. / etc.)

NACIMIENTO: 26.7.42 (Fecha) ..... (Lugar)

DOMICILIO: Cuba 4244/5 entre EE.UU. y Japon (Calle / No. / Teléf. / Ciudad o Localidad)

PROFESIÓN U OCUPACIÓN: Peletero

LUGAR: ..... **CARGO:** .....

IDEOLOGÍA POLÍTICA: ..... **CLASIFICACIÓN:** .....

DATOS COMPLEMENTARIOS ..... (Est. Civil / Cónyuge / Hijos)

..... (Otros familiares)

F52

FECHA	DOCUMENTOS	19151 ANTECEDENTES A REGISTRAR
[illegible]	10978 —	AFILIADO A LA U.J.C. Nº 11836 Por el Dpto. de — Circ. — Secc. CERRO Org. Masas — F. Ingreso 8/9/66 Presentado por — — Rollo 06 (O.C.O.A.). A-1 (PS)

Impreso en [illegible]

159102-7

FS1

JUNTA DE COMANDANTES EN JEFE

S. I. D.

Dep. I Secc. I

Sub Secc. A/N

Ficha No. ..... Confec 29.6.84

ARIZCOTTI (Apellidos) Enrique (Nombres)

DOCUMENTOS: C/C. ..... (Serie / No.) **C/I.** ..... (No. / Dpto.)

OTROS DOC. ..... (Pasaporte / Lib. Enrol. / etc.)

NACIMIENTO: ..... (Fecha / Lugar)

DOMICILIO: Niagara 5070 (Calle / No. / Teléf. / Ciudad o Localidad)

PROFESIÓN U OCUPACIÓN: .....

LUGAR: ..... **CARGO:** .....

IDEOLOGÍA POLÍTICA: ..... **CLASIFICACIÓN:** .....

DATOS COMPLEMENTARIOS ..... (Est. Civil / Cónyuge / Hijos)

..... (Otros familiares)

F 12

FECHA	DOCUMENTOS	ANTECEDENTES A REGISTRAR
2/8/28	10978 —	AFILIADO A LA U.J.C. Nº 11778 Por el Dpto. de ———
		Circ. ——— Secc. MARCONI Org. Mass ———
		F. Ingreso 3/8/66 Presentado por MANUEL OSANDO
		——— Rollo 06 (O.C.O.A.). A-1 (PS)

Impreso en

159163-5

FSI

JUNTA DE COMANDANTES EN JEFE

S. I. D.

Dep. I Secc. I

Sub Secc. A/N

Ficha No. ..... Confec. 29.6.84

ARIETTE FERRETRA — Apellidos

Alidir — Nombres

DOCUMENTOS: C/C. ..... Serie ..... No. **C/I.** ..... No. ..... Dpto.

OTROS DOC. ..... Pasaporte ..... Lib. Enrol. ..... etc.

NACIMIENTO: 7.1.49 Fecha ..... Lugar

DOMICILIO: M. de Sala 3357 entre S. Gabriel y Melchor
Calle ..... No. ..... Teléf. ..... Ciudad o Localidad

PROFESIÓN U OCUPACIÓN: .....

LUGAR: ..... **CARGO:** .....

IDEOLOGÍA POLÍTICA: ..... **CLASIFICACIÓN:** .....

DATOS COMPLEMENTARIOS .....
Est. Civil ..... Cónyuge ..... Hijos

.....
Otros familiares

Fs 2°

FECHA	DOCUMENTOS	10903 ANTECEDENTES A REGISTRAR
21.12.81	10978 —	AFILIADO A LA U.J.C. Nº 35235 Por el Dpto. de — Circ. — Secc. 22 Org. Mtes — F. Ingreso 31/10/71 Presentado por RUBEN ALVAREZ - Y G. GREEN — Rollo 03 (O.C.O.A.). A-1 (175,

Impreso en

159164-3

FSI

JUNTA DE COMANDANTES EN JEFE

S. I. D.

Dep. I Secc. I

Sub Secc. A/N

Ficha No. ..... Confec. 29.6.84

ARLETTE GARRIDO (Apellidos) Lauro (Nombres)

DOCUMENTOS: C/C. ..... (Serie / No.) **C/I.** ..... (No. / Dpto.)

OTROS DOC. ..... (Pasaporte / Lib. Enrol. / etc.)

NACIMIENTO: 28.1.44 (Fecha) ..... (Lugar)

DOMICILIO: Barquisimento 3810 entre Galvani y Gral. Flores (Calle / No. / Teléf. / Ciudad o Localidad)

PROFESIÓN U OCUPACIÓN: .....

LUGAR: ..... **CARGO:** .....

IDEOLOGÍA POLÍTICA: ..... **CLASIFICACIÓN:** .....

DATOS COMPLEMENTARIOS ..... (Est. Civil / Cónyuge / Hijos)

..... (Otros familiares)

Fs 2.

FECHA	DOCUMENTOS	ANTECEDENTES A REGISTRAR
[illegible]	10978 —	AFILIADO A LA U.J.C. Nº 20778 Por el Dpto. de — Circ. — Secc. SECUNDARIA Org. Masas — F. Ingreso 24/7/49 Presentado por TAVEIRA — — Rollo 05 (O.C.O.A.). A-1 (PS

Impreso en [illegible]

150165-0

Fg 1

JUNTA DE COMANDANTES EN JEFE

S. I. D.

Dep. I Secc. I

Sub Secc. A/N

Ficha No. ..... Confec. 9.6.84

ARMAS RIVAS Antonio A.

Apellidos Nombres

DOCUMENTOS: C/C. ..... **C/I.** .....

Serie No. No. Dpto.

OTROS DOC. .....

Pasaporte Lib. Enrol. etc.

NACIMIENTO: año 52 .....

Fecha Lugar

DOMICILIO: Rusia 2209 y Dinamarca .....

Calle No. Teléf. Ciudad o Localidad

PROFESIÓN U OCUPACIÓN: .....

LUGAR: ..... **CARGO:** .....

IDEOLOGÍA POLÍTICA: ..... **CLASIFICACIÓN:** .....

DATOS COMPLEMENTARIOS .....

Est. Civil Cónyuge Hijos

.....

Otros familiares

F52

FECHA	DOCUMENTOS	ANTECEDENTES A REGISTRAR
21/12/81	10978 —	AFILIADO A LA U.J.C. Nº 18901 Por el Dpto. de — Circ. — Secc. CERRO Org. Masas — F. Ingreso 16/11/68 Presentado por — — Rollo 03 (O.C.O.A.); A-1 (P5

Impreso en

1[illegible]-8

Fd 1

JUNTA DE COMANDANTES EN JEFE

S. I. D.

Dep. I Secc. I

Sub Secc. A/N

Ficha No. ..... Confec. 29.6.84

ARMAS Felix M.

Apellidos Nombres

DOCUMENTOS: C/C. ..... **C/I.** .....

Serie No. No. Dpto.

OTROS DOC. .....

Pasaporte Lib. Enrol. etc.

NACIMIENTO: año 51 .....

Fecha Lugar

DOMICILIO: Cf. 2 4441 y [illegible]. Grande .....

Calle No. Teléf. Ciudad o Localidad

PROFESIÓN U OCUPACIÓN: .....

LUGAR: ..... **CARGO:** .....

IDEOLOGÍA POLÍTICA: ..... **CLASIFICACIÓN:** .....

DATOS COMPLEMENTARIOS .....

Est. Civil Cónyuge Hijos

.....

Otros familiares

Fd 2

FECHA	DOCUMENTOS	ANTECEDENTES A REGISTRAR
2-12-68	10978 —	AFILIADO A LA U.J.C. Nº 18808 Por el Dpto. de — Circ. — Secc. 14 Org. Mesas — F. Ingreso 10/1/68 Presentado por — — — Rollo 02 (O.C.O.A.). A-1 (PS

Impreso en U.S.A.

159167-6

FJ1

JUNTA DE COMANDANTES EN JEFE

S. I. D.

Dep. I Secc. I

Sub Secc. A/N

Ficha No. ..... Confec. 29.6.84

ARNAL Oscar

Apellidos Nombres

DOCUMENTOS: C/C. ..... **C/I.** .....
Serie No. No. Dpto.

OTROS DOC. .....
Pasaporte Lib. Enrol. etc.

NACIMIENTO: 21.6.47 .....
Fecha Lugar

DOMICILIO: Ituzaingó 1261 entre Bs.Aires y Reconquista .....
Calle No. Teléf. Ciudad o Localidad

PROFESIÓN U OCUPACIÓN: .....

LUGAR: ..... **CARGO:** .....

IDEOLOGÍA POLÍTICA: ..... **CLASIFICACIÓN:** .....

DATOS COMPLEMENTARIOS .....
Est. Civil Cónyuge Hijos

.....
Otros familiares

Fs 2

FECHA	DOCUMENTOS	159197 ANTECEDENTES A REGISTRAR
21.12.81	10978 —	AFILIADO A LA U.J.C. Nº 34837 Por el Dpto. de ——— Circ. ——— Secc. SUR Org. Masas ——— F. Ingreso 27/10/71 Presentado por GLADYS GRECU — ——— Rollo 02 (O.C.O.A.). A-1 (PS

Impreso en

159 [illegible] -4

Fs 1

JUNTA DE COMANDANTES EN JEFE

S. I. D.

Dep. I Secc. I

Sub Secc. A/N

Ficha No. ..... Confec. 29.6.84

ARNEJO ..... Guillermo .....

Apellidos Nombres

DOCUMENTOS: C/C. ..... **C/I.** .....

Serie No. No. Dpto.

OTROS DOC. .....

Pasaporte Lib. Enrol. etc.

NACIMIENTO: .....

Fecha Lugar

DOMICILIO: Fermin Ferreira 1787 .....

Calle No. Teléf. Ciudad o Localidad

PROFESIÓN U OCUPACIÓN: estudiante .....

LUGAR: Liceo 17 ..... **CARGO:** .....

IDEOLOGÍA POLÍTICA: ..... **CLASIFICACIÓN:** .....

DATOS COMPLEMENTARIOS .....

Est. Civil Cónyuge Hijos

.....

Otros familiares

F.1 2

FECHA	DOCUMENTOS	ANTECEDENTES A REGISTRAR
21.12.81	10978 —	AFILIADO A LA U.J.C. Nº 32358
		Circ. ________ Secc. 8
		F. Ingreso 00/00/71 Presentado por ________
		________ Rollo 06 (U.C.S.A.): A1 (PS

Impreso en

150169-2

Fs1

JUNTA DE COMANDANTES EN JEFE

S. I. D.

Dep. I Secc. I

Sub Secc. A/N

Ficha No. ..... Confec. 29.6.84

ARCBA ..... Carlos .....

Apellidos Nombres

DOCUMENTOS: C/C. ..... **C/I.** .....

Serie No. No. Dpto.

OTROS DOC. .....

Pasaporte Lib. Enrol. etc.

NACIMIENTO: .....

Fecha Lugar

DOMICILIO: Zubillaga 1115/ 2 (Pocitos) .....

Calle No. Teléf. Ciudad o Localidad

PROFESIÓN U OCUPACIÓN: estudiante .....

LUGAR: Liceo Suarez ..... **CARGO:** .....

IDEOLOGÍA POLÍTICA: ..... **CLASIFICACIÓN:** .....

DATOS COMPLEMENTARIOS .....

Est. Civil Cónyuge Hijos

.....

Otros familiares

Fs 2

FECHA	DOCUMENTOS	ANTECEDENTES A REGISTRAR
21.12.81	10978 —	AFILIADO A LA U.J.C. Nº 20512 Por el Dpto. de ——
		Circ. —— Secc. ENGELS Org. Masas ——
		F. Ingreso 15/4/69 Presentado por ——
		—— Rollo 01 (O.C.O.A.). A-1 PS

Impreso en ...

15 0 1 70-0

Fs 1

JUNTA DE COMANDANTES EN JEFE

S. I. D.

Dep. I Secc. I

Sub Secc. A/N

Ficha No. ..... Confec. 29.6.84

AROBA ..... Sergio .....

Apellidos Nombres

DOCUMENTOS: C/C. ..... **C/I.** .....

Serie No. No. Dpto.

OTROS DOC. .....

Pasaporte Lib. Enrol. etc.

NACIMIENTO: 7.11.52 .....

Fecha Lugar

DOMICILIO: Zubillaga 1115 .....

Calle No. Teléf. Ciudad o Localidad

PROFESIÓN U OCUPACIÓN: .....

LUGAR: ..... **CARGO:** .....

IDEOLOGÍA POLÍTICA: ..... **CLASIFICACIÓN:** .....

DATOS COMPLEMENTARIOS .....

Est. Civil Cónyuge Hijos

.....

Otros familiares

Fi 2

FECHA	DOCUMENTOS	0 ANTECEDENTES A REGISTRAR
21.12.81	10978 —	AFILIADO A LA U.J.C. Nº 16639 Por el Dpto. de ———
		Circ. ——— Secc. SECUNDARIA Org. Minas ———
		F. Ingreso 27/8/68 Presentado por NEGREIRA ———
		——— Rollo 05 (O.C.O.A.). A-1 (05)

Impreso en

-8

Fs 1

JUNTA DE COMANDANTES EN JEFE

S. I. D.

Dep. I Secc. I

Sub Secc. A/N

Ficha No. ..... Confec 29.6.84

AROSA (Apellidos) Carlos Esteban (Nombres)

DOCUMENTOS: C/C. ..... (Serie / No.) **C/I.** 1.657.103 (No. / Dpto.)

OTROS DOC. ..... (Pasaporte / Lib. Enrol. / etc.)

NACIMIENTO: 7.10.59 (Fecha) ..... (Lugar)

DOMICILIO: Su Marandiz 148 entre Lezica y Luis Sarafia (Calle / No. / Teléf. / Ciudad o Localidad)

PROFESIÓN U OCUPACIÓN: Panadero

LUGAR: ..... **CARGO:** .....

IDEOLOGÍA POLÍTICA: ..... **CLASIFICACIÓN:** .....

DATOS COMPLEMENTARIOS ..... (Est. Civil / Cónyuge / Hijos)

..... (Otros familiares)

Fs 2

FECHA	DOCUMENTOS	ANTECEDENTES A REGISTRAR
[illegible]	10978 —	AFILIADO A LA U.J.C. Nº 35488 Por el Dpto. de MONTEVIDEO Circ. —— Secc. 8 Org. Mixta —— F. Ingreso —— Presentado por ANTONIO RODRIGUEZ —— Rollo 04 (O.C.O.A.). A-1 (PS

Impreso en [illegible]

-6

631

JUNTA DE COMANDANTES EN JEFE

S. I. D.

Dep. I Secc. I

Sub Secc. A/N

Ficha No. ..... Confec. 28/6/84

IFER BARROTTI (Apellidos) Walter Mario (Nombres)

DOCUMENTOS: C/C. ALA 6735 (Serie / No.) C/I. 1.25.248-2 Mdeo. (No. / Dpto.)

OTROS DOC. ..... (Pasaporte / Lib. Enrol. / etc.)

NACIMIENTO: 3.6.48 Mdeo. (Fecha / Lugar)

DOMICILIO: Pte. Cribe 1445 ..... (Calle / No. / Teléf. / Ciudad o Localidad)

PROFESIÓN U OCUPACIÓN: Cdor. Público

LUGAR: M.I.E. Centro Nal. de Téc. y Productividad Industrial **CARGO:** Téc. integrante del Dpto. de Econ. y Finanzas

IDEOLOGÍA POLÍTICA: ..... **CLASIFICACIÓN:** .....

DATOS COMPLEMENTARIOS casado (Est. Civil / Cónyuge / Hijos)

..... (Otros familiares)

FECHA	DOCUMENTOS	ANTECEDENTES A REGISTRAR
25/6/84	8404352/ 01/06/11	Por Nota Nº 6203/84 de fecha 21/6/84 SE.PLA.CO.Di. solicita aval al S.I.D. para BECA A MEXICO del cau... SE APRUEBA por Memorandum (A) Nº 1227/84 de fecha 22/6/84 (C)

Impreso en ...

150 [illegible]3-4

131

JUNTA DE COMANDANTES EN JEFE

S. I. D.

Dep. I Secc. I

Sub Secc. A/N

Ficha No. ..... Confec. 28/6/84

CORREA GUTIERREZ (Apellidos) María Teresa (Nombres)

DOCUMENTOS: C/C. AZB 9103 (Serie / No.) C/I. 1.458.063-3 Mdeo (No. / Dpto.)

OTROS DOC. (Pasaporte / Lib. Enrol. / etc.)

NACIMIENTO: 19.9.56 Mdeo. (Fecha / Lugar)

DOMICILIO: Simón Bolivar 1394/5 (Calle / No. / Teléf. / Ciudad o Localidad)

PROFESIÓN U OCUPACIÓN:

LUGAR: Fac. de Vet. **CARGO:** Asistente de Biofísica del Inst. de Ciencias Fisiológicas

IDEOLOGÍA POLÍTICA: **CLASIFICACIÓN:**

DATOS COMPLEMENTARIOS divorciada (Est. Civil / Cónyuge / Hijos)

Otros familiares

F.2

FECHA	DOCUMENTOS	ANTECEDENTES A REGISTRAR
28/6/84	84043521 01/04/11	Por Nota Nº 6203/84 de fecha 21/6/84 SE.PLA.CO.DI. solicita aval al S.I.D. para BECA A E.E.U.U. del cau[illegible] SE APRUEBA por Memorandum (A) Nº 1227/84 de fecha 22/6/84 (c)

Impreso en [illegible]

50174-2

Fs 1

JUNTA DE COMANDANTES EN JEFE

S. I. D.

Dep. I Secc. I

Sub Secc. A/N

Ficha No. ..... Confec. 28/6/84

ALONZO ALONZO (Apellidos) Selva Nair (Nombres)

DOCUMENTOS: C/C. AMB 4723 (Serie / No.) C/I. 1.317.761-0 (No. / Dpto.)

OTROS DOC. (Pasaporte / Lib. Enrol. / etc.)

NACIMIENTO: 7.3.43 (Fecha) Durazno (Lugar)

DOMICILIO: Av. Libertador 1623/505 (Calle / No.) telef. 982402 (Teléf.) (Ciudad o Localidad)

PROFESIÓN U OCUPACIÓN: Cdor. Público

LUGAR: M.T.S.S. **CARGO:** Técnico Asesor

IDEOLOGÍA POLÍTICA: **CLASIFICACIÓN:**

DATOS COMPLEMENTARIOS Divorciada (Est. Civil) (Cónyuge) (Hijos)

(Otros familiares)

FR

FECHA	DOCUMENTOS	ANTECEDENTES A REGISTRAR
20/6/84	84043521/01/02/11	Por Nota Nº 6203/84 de fecha 21/6/84 SE.PLA.CO.DI. solicita aval al S.I.D. para BECA A ITALIA del causante. SE APRUEBA por Memorandum (A) Nº _____ de fecha 22/6/84 (C)

Impreso en ...

9-9

JUNTA DE COMANDANTES EN JEFE

S. I. D.

Dep. I Secc. I

Sub Secc. A/N

Ficha No. ..... Confec. 28.6.84

GAIMARI GENTILE	Silvia Sara
Apellidos	Nombres

DOCUMENTOS: C/C. BLB 27582 C/I. 1.238926-6
Serie No. No. Dpto.

OTROS DOC. .....
Pasaporte Lib. Enrol. etc.

NACIMIENTO: 30.12.55 Mdeo.
Fecha Lugar

DOMICILIO: Tomás Gomensoro 3072 telef. 819716
Calle No. Teléf. Ciudad o Localidad

PROFESIÓN U OCUPACIÓN: Ing. Agr.

LUGAR: MAP, Dir. de Laboratorios **CARGO:** Analista

IDEOLOGÍA POLÍTICA: ..... **CLASIFICACIÓN:** .....

DATOS COMPLEMENTARIOS soltera
Est. Civil Cónyuge Hijos

.....
Otros familiares

FECHA	DOCUMENTOS	ANTECEDENTES A REGISTRAR
25/6/84	B404352/ 01/08/11	Por Nota Nº 6203/84 de fecha 21/6/81 SE.PLA.CO.In. solicita aval al S.I.D. para BECA A CHILE ... del causante. SE APRUEBA por Memorandum (A) Nº 6203/84 de fecha 22/6/84 (C)

Impreso en

FS1

JUNTA DE COMANDANTES EN JEFE

S. I. D.

Dep. I Secc. I

Sub Secc. A/N

Ficha No. ..... Confec. 29.6.84

STEWART MUSANTE (Apellidos) Diego Duncan (Nombres)

DOCUMENTOS: C/C. BCA 77414 (Serie, No.) C/I. 1.360.405 (No., Dpto.)

OTROS DOC. (Pasaporte, Lib. Enrol., etc.)

NACIMIENTO: 3.3.62 Mdeo. (Fecha, Lugar)

DOMICILIO: Guayaquí 3425 (Calle, No., Teléf., Ciudad o Localidad)

PROFESIÓN U OCUPACIÓN: Estudiante

LUGAR: ..... **CARGO:** .....

IDEOLOGÍA POLÍTICA: ..... **CLASIFICACIÓN:** .....

DATOS COMPLEMENTARIOS soltero (Est. Civil, Cónyuge, Hijos)

..... (Otros familiares)

Fs 2

FECHA	DOCUMENTOS	ANTECEDENTES A REGISTRAR
29/6/84	840 3821/ 01/08/23	Por Nota Nº 4358/84 de fecha 4/6/84 SE.PLA.CO.DI. solicita aval al S.I.D. para BECA A VENEZUELA del causante. SE APRUEBA por Memorandum (A) Nº 1077/84(1º P) de fecha 5/6/84 (C)

Impreso en

0177-5

fs 1

JUNTA DE COMANDANTES EN JEFE

S. I. D.

Dep. I Secc. I

Sub Secc. A/N

Ficha No. ..... Confec. 29.6.84

URIOSTE AGUERRE — María

Apellidos — Nombres

DOCUMENTOS: C/C. AXB 18.368 C/I. 1.517.772-5 Mdeo.

Serie — No. — No. — Dpto.

OTROS DOC. .....

Pasaporte — Lib. Enrol. — etc.

NACIMIENTO: 19.12.56 Mdeo.

Fecha — Lugar

DOMICILIO: Minas 1362/201 telef. 4.54.37

Calle — No. — Teléf. — Ciudad o Localidad

PROFESIÓN U OCUPACIÓN: Bibliotecóloga

LUGAR: Fac. de Vet. CARGO: .....

IDEOLOGÍA POLÍTICA: ..... CLASIFICACIÓN: .....

DATOS COMPLEMENTARIOS soltera

Est. Civil — Cónyuge — Hijos

.....

Otros familiares

F52

FECHA	DOCUMENTOS	ANTECEDENTES A REGISTRAR
28/6/84	8403821/01/ 10 123	Por Nota Nº 4358/84 de fecha 4/6/84 solicita aval [illegible] BECA A EE UU
		SE APRUEBA por [illegible] (A) Nº 1077/84 (1º PARTE) de fecha ..... (C)

Impreso en [illegible]

-3

F 1

JUNTA DE COMANDANTES EN JEFE

S. I. D.

Dep. I Secc. I

Sub Secc. A/N

Ficha No. ..... Confec. 29.6.84

PORCILE MADERNI	Juan Francisco
Apellidos	Nombres

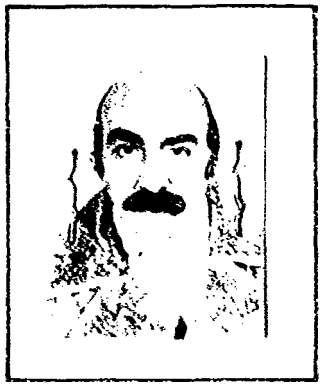

DOCUMENTOS: C/C. BJB 12354 (Serie / No.) C/I. 1.100.463-5 (No. / Dpto.)

OTROS DOC. Pasaporte ..... Lib. Enrol. ..... etc.

NACIMIENTO: 4.10.48 Mdeo. (Fecha / Lugar)

DOMICILIO: Juanquín Nuñez 3090 (Calle / No. / Teléf. / Ciudad o Localidad)

PROFESIÓN U OCUPACIÓN: Ing. Agr. Forestal

LUGAR: Dir. Forestal del MAP **CARGO:** Jefe del Dpto. de Invest. Silvicultural

IDEOLOGÍA POLÍTICA: ..... **CLASIFICACIÓN:** .....

DATOS COMPLEMENTARIOS casado (Est. Civil / Cónyuge / Hijos)

..... (Otros familiares)

F 2

FECHA	DOCUMENTOS	ANTECEDENTES A REGISTRAR
29/6/84	8403821/01/ 21/24	Por Nota Nº 4358/84 de fecha 31/5/84 [illegible] solicita aval al S.I.D. para BECA A VENEZUELA [illegible] [illegible]
		SE APRUEBA por Memorandum (A) Nº 1077/84 (2º Parte) de fecha 6/6/84 (C)

Impreso en [illegible]

F 1

JUNTA DE COMANDANTES EN JEFE

S. I. D.

Dep. I Secc. I

Sub Secc. A/N

Ficha No. ..... Confec. 29.6.84

MENDEZ LARROSA ..... Ramón Felipe .....
Apellidos Nombres

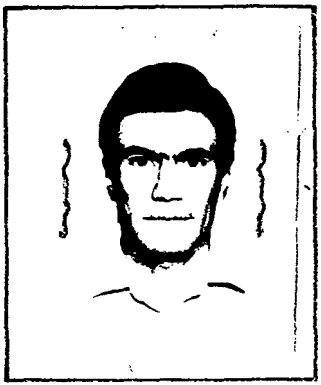

DOCUMENTOS: C/C. FAA 36.171 ..... C/I. ... 3.039.169-7 .....
Serie No. No. Dpto.

OTROS DOC. .....
Pasaporte Lib. Enrol. etc.

NACIMIENTO: 27.7.53 Rocha .....
Fecha Lugar

DOMICILIO: Manuel Melendez 111 Treinta y Tres .....
Calle No. Teléf. Ciudad o Localidad

PROFESIÓN U OCUPACIÓN: Ing. Agr. .....

LUGAR: MAP- Centro "A. Boerger" ... **CARGO:** ... Téc. IV .....

IDEOLOGÍA POLÍTICA: ..... **CLASIFICACIÓN:** .....

DATOS COMPLEMENTARIOS casado .....
Est. Civil Cónyuge Hijos

.....
Otros familiares

F 2

FECHA	DOCUMENTOS	ANTECEDENTES A REGISTRAR
29/6/84	B403821/01/19/24	Por Nota Nº 4358/84 de fecha 30/5/84 SE.PLA.CO.DI. solicita aval al S.I.D. para BECA A CHINA causante. SE APRUEBA por Memorandum (A) Nº 1077/84 (2da Vuelta) de fecha 6/6/84 (C)

Impreso en

1980-9

Fr 1

JUNTA DE COMANDANTES EN JEFE

S. I. D.

Dep. I Secc. I

Sub Secc. A/N

Ficha No. ..... Confec. 28.6.84

AZURICA JUAN CARLOS

Apellidos Nombres

DOCUMENTOS: C/C. ..... **C/I.** .....

Serie No. No. Dpto.

OTROS DOC. .....

Pasaporte Lib. Enrol. etc.

NACIMIENTO: .....

Fecha Lugar

DOMICILIO: .....

Calle No. Teléf. Ciudad o Localidad

PROFESIÓN U OCUPACIÓN: .....

LUGAR: ..... **CARGO:** .....

IDEOLOGÍA POLÍTICA: ..... **CLASIFICACIÓN:** .....

DATOS COMPLEMENTARIOS .....

Est. Civil Cónyuge Hijos

.....

Otros familiares

FECHA	DOCUMENTOS	0 ANTECEDENTES A REGISTRAR	B-2
28.6.84	8404068/12	Integra laAsociación Funcionarios de Química GAMMA.Eval.A-1(SI)	

Impreso en

B-1

JUNTA DE COMANDANTES EN JEFE

S. I. D.

Dep. I Secc. I

Sub Secc. A/N

Ficha No. ..... Confec. 28.6.84

..... CORALES ..... JULIO CESAR .....
Apellidos Nombres

DOCUMENTOS: C/C. ..... **C/I.** .....
Serie No. No. Dpto.

OTROS DOC. .....
Pasaporte Lib. Enrol. etc.

NACIMIENTO: .....
Fecha Lugar

DOMICILIO: .....
Calle No. Teléf. Ciudad o Localidad

PROFESIÓN U OCUPACIÓN: .....

LUGAR: ..... **CARGO:** .....

IDEOLOGÍA POLÍTICA: ..... **CLASIFICACIÓN:** .....

DATOS COMPLEMENTARIOS .....
Est. Civil Cónyuge Hijos

.....
Otros familiares

FECHA	DOCUMENTOS	ANTECEDENTES A REGISTRAR
28.6.84	8404068/12	Integra la Asociación Funcionarios de Química CAMMA. Eval.A-1 (SI)

Impreso en

150192-5

F-1

JUNTA DE COMANDANTES EN JEFE

S. I. D.

Dep. I Secc. I

Sub Secc. A/N

Ficha No. ..... Confec. 28.6.84

CONTI MARCO LAURO

Apellidos Nombres

DOCUMENTOS: C/C. ..... **C/I.** 1.660.623/2

Serie No. No. Dpto.

OTROS DOC. .....

Pasaporte Lib. Enrol. etc.

NACIMIENTO: .....

Fecha Lugar

DOMICILIO: .....

Calle No. Teléf. Ciudad o Localidad

PROFESIÓN U OCUPACIÓN: .....

LUGAR: ..... **CARGO:** .....

IDEOLOGÍA POLÍTICA: ..... **CLASIFICACIÓN:** .....

DATOS COMPLEMENTARIOS .....

Est. Civil Cónyuge Hijos

.....

Otros familiares

FECHA	DOCUMENTOS	ANTECEDENTES A REGISTRAR
28.6.84	8404068/15	Integra la Asociación de Productos Lacteos D.H.U. del Uruguay S.A. Eval.A-1 (SI)

Impreso en

150 -3 B-1

JUNTA DE COMANDANTES EN JEFE

S. I. D.

Dep. I Secc. I

Sub Secc. A/N

Ficha No. ..... Confec. 28.6.84

HERNANDEZ COLOMBO ..... LEONEL EDUARDO .....

Apellidos Nombres

DOCUMENTOS: C/C. ODH 599 ..... **C/I.** 41.152 .....

Serie No. No. Dpto.

OTROS DOC. .....

Pasaporte Lib. Enrol. etc.

NACIMIENTO: 30.5.50 ..... Uruguay .....

Fecha Lugar

DOMICILIO: Constitución y Colombes (Sta. Lucía). .....

Calle No. Teléf. Ciudad o Localidad

PROFESIÓN U OCUPACIÓN: .....

LUGAR: ..... **CARGO:** .....

IDEOLOGÍA POLÍTICA: ..... **CLASIFICACIÓN:** .....

DATOS COMPLEMENTARIOS .....

Est. Civil Cónyuge Hijos

.....

Otros familiares

FECHA	DOCUMENTOS	ANTECEDENTES A REGISTRAR
28.6.84	840468/07	Integra la Asociación Laboral Unión de Trabajadores de Polaciero S.A.Eval.A-1 (SI)

F-2

Impreso en

-1

B-1

JUNTA DE COMANDANTES EN JEFE

S. I. D.

Dep. I Secc. I

Sub Secc. A/N

Ficha No. ..... Confec. 28.6.84

CLAVIJO PACHECO — Apellidos

HUBERT — Nombres

DOCUMENTOS: C/C. Cat 16.378 (Serie / No.) **C/I.** 2.901.975/3 (No. / Dpto.)

OTROS DOC. ..... (Pasaporte / Lib. Enrol. / etc.)

NACIMIENTO: 3.9.45 (Fecha) Uruguay (Lugar)

DOMICILIO: Federico Vazquez 502 (Sta. Lucía) (Calle / No. / Teléf. / Ciudad o Localidad)

PROFESIÓN U OCUPACIÓN: .....

LUGAR: ..... **CARGO:** .....

IDEOLOGÍA POLÍTICA: ..... **CLASIFICACIÓN:** .....

DATOS COMPLEMENTARIOS ..... (Est. Civil / Cónyuge / Hijos)

..... (Otros familiares)

FECHA	DOCUMENTOS	ANTECEDENTES A REGISTRAR
28.6.84	CAM068/07	Integra la Asociación Laboral Unión de Trabajadores de Molaguero S.A. Eval.A-1 (SI)

Fn 2

Impreso en

15 [illegible] -8

F-1

JUNTA DE COMANDANTES EN JEFE

S. I. D.

Dep. I Secc. I

Sub Secc. A/N

Ficha No. ..... Confec. 27.6.84

..... [illegible] .... [illegible] .....
Apellidos Nombres

DOCUMENTOS: C/C. CBA 15.590 **C/I.** 2.861.256/8
Serie No. No. Dpto.

OTROS DOC. .....
Pasaporte Lib. Enrol. etc.

NACIMIENTO: 11.12.42 Uruguay
Fecha Lugar

DOMICILIO: ... Héctor [illegible] 208 (Sta. Lucía) .....
Calle No. Teléf. Ciudad o Localidad

PROFESIÓN U OCUPACIÓN: .....

LUGAR: ..... **CARGO:** .....

IDEOLOGÍA POLÍTICA: ..... **CLASIFICACIÓN:** .....

DATOS COMPLEMENTARIOS .....
Est. Civil Cónyuge Hijos

.....
Otros familiares

FECHA	DOCUMENTOS	ANTECEDENTES A REGISTRAR
27.6.84	3404068/07	Integra la Asociación Laboral Unión de Trabajadores de Molaquero S.A. Eval.A-1 (SI)

Impreso en

150 [illegible]-6

B-1

JUNTA DE COMANDANTES EN JEFE

S. I. D.

Dep. I Secc. I

Sub Secc. A/N

Ficha No. ..... Confec. 27.6.84

TAYA [illegible] ..... LUIS [illegible] .....

Apellidos Nombres

DOCUMENTOS: C/C. CBA 23.234 ..... **C/I.** 93.103 .....

Serie No. No. Dpto.

OTROS DOC. .....

Pasaporte Lib. Enrol. etc.

NACIMIENTO: 12.10.[illegible] ..... Uruguay .....

Fecha Lugar

DOMICILIO: Paraguay 299 (Sta. Lucía) .....

Calle No. Teléf. Ciudad o Localidad

PROFESIÓN U OCUPACIÓN: .....

LUGAR: ..... **CARGO:** .....

IDEOLOGÍA POLÍTICA: ..... **CLASIFICACIÓN:** .....

DATOS COMPLEMENTARIOS .....

Est. Civil Cónyuge Hijos

.....

Otros familiares

FECHA	DOCUMENTOS	ANTECEDENTES A REGISTRAR
27.6.84	84,01,068/07	Integra la Asociación Laboral Unión de Trabajadores de Molaguero S.A. Eval.A-L (SJ)

Impreso en Chile

150187-4

B-1

JUNTA DE COMANDANTES EN JEFE

S. I. D.

Dep. I Secc. I

Sub Secc. A/N

Ficha No. ..... Confec. 27.6.84

ODELLA DE LEON ..... JUAN JOSE .....

Apellidos Nombres

DOCUMENTOS: C/C. CBA 22.737 ..... **C/I.** 2.919.413/5 .....

Serie No. No. Dpto.

OTROS DOC. .....

Pasaporte Lib. Enrol. etc.

NACIMIENTO: 9.4.56 ..... Uruguay .....

Fecha Lugar

DOMICILIO: Benito Nardone s/n/ casi Sarandí (Sta. Lucía) .....

Calle No. Teléf. Ciudad o Localidad

PROFESIÓN U OCUPACIÓN: .....

LUGAR: ..... **CARGO:** .....

IDEOLOGÍA POLÍTICA: ..... **CLASIFICACIÓN:** .....

DATOS COMPLEMENTARIOS .....

Est. Civil Cónyuge Hijos

.....

Otros familiares

F-2

FECHA	DOCUMENTOS	15397 ANTECEDENTES A REGISTRAR
27.6.84	8401,068/07	Integra la Asociación Laboral Unión de Trabajadores de Polaqueo S.A. Eval.Ael (SI)

Impreso en

150 [illegible] -2 B-1

JUNTA DE COMANDANTES EN JEFE

S. I. D.

Dep. I Secc. I

Sub Secc. A/N

Ficha No. ..... Confec. 27.6.84

FALCON [illegible] ROBERTO

Apellidos Nombres

DOCUMENTOS: C/C. CBA 22.349 **C/I.** 68.292

Serie No. No. Dpto.

OTROS DOC. .....

Pasaporte Lib. Enrol. etc.

NACIMIENTO: 12.1.52 Uruguay

Fecha Lugar

DOMICILIO: Baltazar Brum y Vicente Grucci (Sta. Lucía)

Calle No. Teléf. Ciudad o Localidad

PROFESIÓN U OCUPACIÓN: .....

LUGAR: ..... **CARGO:** .....

IDEOLOGÍA POLÍTICA: ..... **CLASIFICACIÓN:** .....

DATOS COMPLEMENTARIOS .....

Est. Civil Cónyuge Hijos

.....

Otros familiares

F-2

FECHA	DOCUMENTOS	ANTECEDENTES A REGISTRAR
27.6.24	840/068/07	Integra la Asociación Laboral Unión de Trabajadores de Bolaquero S.A. Eval.A-1 (I)

Impreso en

15[illegible]-O

F-1

JUNTA DE COMANDANTES EN JEFE

S. I. D.

Dep. I Secc. I

Sub Secc. A/N

Ficha No. ..... Confec. 27.6.84

CALVO CALVO — SUSANA DEL CARMEN

Apellidos — Nombres

DOCUMENTOS: C/C. CBA 36106 (Serie / No.) **C/I.** 56.013 (Canelones) (No. / Dpto.)

OTROS DOC. ..... (Pasaporte / Lib. Enrol. / etc.)

NACIMIENTO: 3.5.45 (Fecha) Uruguay (Lugar)

DOMICILIO: 18 de Julio 594 (Sta. Lucía) (Calle / No. / Teléf. / Ciudad o Localidad)

PROFESIÓN U OCUPACIÓN: .....

LUGAR: ..... **CARGO:** .....

IDEOLOGÍA POLÍTICA: ..... **CLASIFICACIÓN:** .....

DATOS COMPLEMENTARIOS ..... (Est. Civil / Cónyuge / Hijos)

..... (Otros familiares)

FECHA	DOCUMENTOS	15910 ANTECEDENTES A REGISTRAR
27.6.84	8404068/07	Integra la Asociación Laboral Unión de Trabajadores de Molaguero S.A. Eval.A-1 (SI)

Impreso en Chile

159190-8

A-1

JUNTA DE COMANDANTES EN JEFE

S. I. D.

Dep. I Secc. I

Sub Secc. A/N

Ficha No. ..... Confec. 27.6.84

RODRIGUEZ CERDEÑA ..... LEHONIDER ADOLFO
Apellidos Nombres

DOCUMENTOS: C/C. CEB 1241 **C/I.** 65.395 Canelones
Serie No. No. Dpto.

OTROS DOC. .....
Pasaporte Lib. Enrol. etc.

NACIMIENTO: 2.4.53 ..... Uruguay
Fecha Lugar

Magariño Cervantes y Federico Capurro (Pta. Lucía)

DOMICILIO: .....
Calle No. Teléf. Ciudad o Localidad

PROFESIÓN U OCUPACIÓN: .....

LUGAR: ..... **CARGO:** .....

IDEOLOGÍA POLÍTICA: ..... **CLASIFICACIÓN:** .....

DATOS COMPLEMENTARIOS .....
Est. Civil Cónyuge Hijos

.....
Otros familiares

F-2

FECHA	DOCUMENTOS	ANTECEDENTES A REGISTRAR
27.6.84	8404068/07	Integra la Asociación Laboral Unión de Trabajadores de Solaguero. S.A. E. 1.4-1 (SI)

Impreso en

150191-6

Ps-1

JUNTA DE COMANDANTES EN JEFE

S. I. D.

Dep. I Secc. I

Sub Secc. A/N

Ficha No. ..... Confec. 27.6.84

ALARCON DE VARELA ..... PEDRO ROBERTO .....

Apellidos Nombres

DOCUMENTOS: C/C. CDA 10078 (Canelones) **C/I.** 35.033

Serie No. No. Dpto.

OTROS DOC. .....

Pasaporte Lib. Enrol. etc.

NACIMIENTO: 17.4.50 Uruguay

Fecha Lugar

DOMICILIO: Rosario Cervantes 238 - Sta. Lucía

Calle No. Teléf. Ciudad o Localidad

PROFESIÓN U OCUPACIÓN: .....

LUGAR: ..... **CARGO:** .....

IDEOLOGÍA POLÍTICA: ..... **CLASIFICACIÓN:** .....

DATOS COMPLEMENTARIOS .....

Est. Civil Cónyuge Hijos

.....

Otros familiares

F-2

FECHA	DOCUMENTOS	15913 ANTECEDENTES A REGISTRAR
27.6.84	8401063/07	Integra la Asociación Laboral Unión de Trabajadores de Polaqueiro S.A. Expl.A-1 (SI)

Impreso en

150192-4

F-1

JUNTA DE COMANDANTES EN JEFE

S. I. D.

Dep. I Secc. I

Sub Secc. A/N

Ficha No. ..... Confec. 28.6.84

PIEDRA CURBELO — Apellidos

EUGENIO — Nombres

DOCUMENTOS: C/C. ..... Serie ..... No. **C/I.** 1.357.413/3 No. Dpto.

OTROS DOC. ..... Pasaporte Lib. Enrol. etc.

NACIMIENTO: ..... Fecha Lugar

DOMICILIO: Millauri 824 Calle No. Teléf. Ciudad o Localidad

PROFESIÓN U OCUPACIÓN: .....

LUGAR: ..... **CARGO:** .....

IDEOLOGÍA POLÍTICA: ..... **CLASIFICACIÓN:** .....

DATOS COMPLEMENTARIOS ..... Est. Civil Cónyuge Hijos

..... Otros familiares

F-2

FECHA	DOCUMENTOS	ANTECEDENTES A REGISTRAR
28.6.84	8404068/10	Integra la Asociación: Centro Unión Obreros Papeleros y Celulosa Juan Lacaze. Eval.A-1 (SI)

Impreso en

39193-2

F-1

JUNTA DE COMANDANTES EN JEFE

S. I. D.

Dep. I Secc. I

Sub Secc. A/N

Ficha No. ..... Confec. 28.6.84

RODRIGUEZ MELSON

Apellidos Nombres

DOCUMENTOS: C/C. IMB 12.179 **C/I.** 1.318.100

Serie No. No. Dpto.

OTROS DOC. .....

Pasaporte Lib. Enrol. etc.

NACIMIENTO: .....

Fecha Lugar

DOMICILIO: P. Uruguay José Artigas 3195

Calle No. Teléf. Ciudad o Localidad

PROFESIÓN U OCUPACIÓN: .....

LUGAR: ..... **CARGO:** .....

IDEOLOGÍA POLÍTICA: ..... **CLASIFICACIÓN:** .....

DATOS COMPLEMENTARIOS .....

Est. Civil Cónyuge Hijos

.....

Otros familiares

FECHA	DOCUMENTOS	150193 ANTECEDENTES A REGISTRAR F-2
28.6.84	8404068/04	Integra la Asociación Obreros y Empleados de SIMER S.A. Eval.4-1 (SI)

Impreso en

159191-0

B-1

JUNTA DE COMANDANTES EN JEFE

S. I. D.

Dep. I Secc. I

Sub Secc. A/N

Ficha No. ..... Confec. 28.6.84

CUARÓN JULIO CESAR

Apellidos Nombres

DOCUMENTOS: C/C. ..... **C/I.** 1.683.919/3

Serie No. No. Dpto.

OTROS DOC. .....

Pasaporte Lib. Enrol. etc.

NACIMIENTO: .....

Fecha Lugar

DOMICILIO: .....

Calle No. Teléf. Ciudad o Localidad

PROFESIÓN U OCUPACIÓN: .....

LUGAR: ..... **CARGO:** .....

IDEOLOGÍA POLÍTICA: ..... **CLASIFICACIÓN:** .....

DATOS COMPLEMENTARIOS .....

Est. Civil Cónyuge Hijos

.....

Otros familiares

FECHA	DOCUMENTOS	150194 ANTECEDENTES A REGISTRAR
28.6.84	840/068/04	Integra la Asociación Obreros y Empleados de SIMSA S.A. Eval.A-1 (SI)

Impreso en

159195-7

B-1

JUNTA DE COMANDANTES EN JEFE

S. I. D.

Dep. I Secc. I

Sub Secc. A/N

Ficha No. ..... Confec. 28.6.84

JEREZ ..... ANA-MARIA .....

Apellidos Nombres

DOCUMENTOS: C/C. ..... **C/I.** 1.315.771/7

Serie No. No. Dpto.

OTROS DOC. .....

Pasaporte Lib. Enrol. etc.

NACIMIENTO: .....

Fecha Lugar

DOMICILIO: .....

Calle No. Teléf. Ciudad o Localidad

PROFESIÓN U OCUPACIÓN: .....

LUGAR: ..... **CARGO:** .....

IDEOLOGÍA POLÍTICA: ..... **CLASIFICACIÓN:** .....

DATOS COMPLEMENTARIOS .....

Est. Civil Cónyuge Hijos

.....

Otros familiares

FECHA	DOCUMENTOS	159193 ANTECEDENTES A REGISTRAR Fs-2
28.6.84	3404068/04	Integra la Asociación Obreros y Empleados de SINAR S.A. Eval.A-1 (SI)

Impreso en

160196-5

A-1

JUNTA DE COMANDANTES EN JEFE

S. I. D.

Dep. I Secc. I

Sub Secc. A/N

Ficha No. ..... Confec. 28.6.84

SALANDRU RECOBA JULIO C.

Apellidos Nombres

DOCUMENTOS: C/C. SVA 20346 **C/I.** 1.127.340

Serie No. No. Dpto.

OTROS DOC. .....

Pasaporte Lib. Enrol. etc.

NACIMIENTO: Uruguay

Fecha Lugar

DOMICILIO: Carlos Tellier 4605

Calle No. Teléf. Ciudad o Localidad

PROFESIÓN U OCUPACIÓN: .....

LUGAR: ..... **CARGO:** .....

IDEOLOGÍA POLÍTICA: ..... **CLASIFICACIÓN:** .....

DATOS COMPLEMENTARIOS .....

Est. Civil Cónyuge Hijos

.....

Otros familiares

F-2

FECHA	DOCUMENTOS	159199 ANTECEDENTES A REGISTRAR
28.6.84	8404068/20	Figura entre las autoridades provisorias de la Unión de Trabajadores de MIDOBER'S. Eval.A-1 (SI)

Impreso en

[illegible]-3

F-1

JUNTA DE COMANDANTES EN JEFE

S. I. D.

Dep. I Secc. I

Sub Secc. A/N

Ficha No. ..... Confec 28.6.84

IGLESIAS DUTRUEL ..... GLADIS ISABEL .....
Apellidos Nombres

DOCUMENTOS: C/C. CAA 3299 ..... **C/I.** 1.612.744-2 .....
Serie No. No. Dpto.

OTROS DOC. .....
Pasaporte Lib. Enrol. etc.

NACIMIENTO: ..... Uruguay .....
Fecha Lugar

DOMICILIO: Islas Canarias 5479 ap.30 .....
Calle No. Teléf. Ciudad o Localidad

PROFESIÓN U OCUPACIÓN: .....

LUGAR: ..... **CARGO:** .....

IDEOLOGÍA POLÍTICA: ..... **CLASIFICACIÓN:** .....

DATOS COMPLEMENTARIOS .....
Est. Civil Cónyuge Hijos

.....
Otros familiares

F-2

FECHA	DOCUMENTOS	15107 ANTECEDENTES A REGISTRAR
28.6.84	3404068/20	Figura entre las autoridades provisorias de la Unión de Trabajadores de [illegible]S.Eval.A-1 (SI)

Impreso en [illegible]

150 [illegible] -1 B-1

JUNTA DE COMANDANTES EN JEFE

S. I. D.

Dep. I Secc. I

Sub Secc. A/N

Ficha No. ..... Confec. 28.6.84

OTONNELLO CUADRADO ..... MARIA DEL CARMEN .....
Apellidos Nombres

DOCUMENTOS: C/C. BBA 20984 ..... **C/I.** 174.817 .....
Serie No. No. Dpto.

OTROS DOC. .....
Pasaporte Lib. Enrol. etc.

NACIMIENTO: ..... Uruguay .....
Fecha Lugar

DOMICILIO: Emancipación 4377 ap.101 .....
Calle No. Teléf. Ciudad o Localidad

PROFESIÓN U OCUPACIÓN: .....

LUGAR: ..... **CARGO:** .....

IDEOLOGÍA POLÍTICA: ..... **CLASIFICACIÓN:** .....

DATOS COMPLEMENTARIOS .....
Est. Civil Cónyuge Hijos

.....
Otros familiares

F-2

FECHA	DOCUMENTOS	ANTECEDENTES A REGISTRAR
28.6.84	8404068/20	Figura entre las autoridades provisorias de la Unión de Trabajadores de MADOBER'S. Eval.A-1 (SI)

Impreso en

150199-9

F-1

JUNTA DE COMANDANTES EN JEFE

S. I. D.

Dep. I Secc. I

Sub Secc. A/N

Ficha No. ..... Confec. 28.6.8[illegible]

FERNANDEZ PEREZ ..... ROBERTO LUIS .....
Apellidos Nombres

DOCUMENTOS: C/C. ..... BZA 17.850 ..... **C/I.** 1.056.178 .....
Serie No. No. Dpto.

OTROS DOC. .....
Pasaporte Lib. Enrol. etc.

NACIMIENTO: ..... Uruguay .....
Fecha Lugar

DOMICILIO: Antonio M. Marquez 5321 .....
Calle No. Teléf. Ciudad o Localidad

PROFESIÓN U OCUPACIÓN: .....

LUGAR: ..... **CARGO:** .....

IDEOLOGÍA POLÍTICA: ..... **CLASIFICACIÓN:** .....

DATOS COMPLEMENTARIOS .....
Est. Civil Cónyuge Hijos

.....
Otros familiares

F-2

FECHA	DOCUMENTOS	159109 ANTECEDENTES A REGISTRAR
28.6.84	8404068/21	Figura entre las autoridades provisorias de la Asociación Laboral de EMAN. Eval.A-1 (SI)

Impreso en

Unificado con 158278-1 (SI) 150200-5

B-1

JUNTA DE COMANDANTES EN JEFE

S. I. D.

Dep. I Secc. I

Sub Secc. A/N

Ficha No. ..... Confec. 28.6.84

CONTRERA JUAN ROMAL

Apellidos Nombres

DOCUMENTOS: C/C. AXA 17.201 C/I. 1.131.749

Serie No. No. Dpto.

OTROS DOC. .....

Pasaporte Lib. Enrol. etc.

NACIMIENTO: ..... Uruguay

Fecha Lugar

DOMICILIO: Francisco Aparicio 1153

Calle No. Teléf. Ciudad o Localidad

PROFESIÓN U OCUPACIÓN: .....

LUGAR: ..... CARGO: .....

IDEOLOGÍA POLÍTICA: ..... CLASIFICACIÓN: .....

DATOS COMPLEMENTARIOS .....

Est. Civil Cónyuge Hijos

.....

Otros familiares

B-2

FECHA	DOCUMENTOS	159200 ANTECEDENTES A REGISTRAR
28.6.84	8404068/21	Figura entre las autoridades provisorias de la Asociación Laboral de EMAR. Eval.A-1 (SI)

Impreso en

159201-3

6-7

JUNTA DE COMANDANTES EN JEFE

S. I. D.

Dep. I ... Secc. I

Sub Secc. A/N

Ficha No. ..... Confec. 28.6.84

SUREDA FUCHIAERLUI ..... GUSTAVO MIGUEL .....

Apellidos Nombres

DOCUMENTOS: C/C. ARA 11.814 **C/I.** 1.517.050-1

Serie No. No. Dpto.

OTROS DOC. .....

Pasaporte Lib. Enrol. etc.

NACIMIENTO: Uruguay

Fecha Lugar

DOMICILIO: Luis Alberto de Herra 1339

Calle No. Teléf. Ciudad o Localidad

PROFESIÓN U OCUPACIÓN: .....

LUGAR: ..... **CARGO:** .....

IDEOLOGÍA POLÍTICA: ..... **CLASIFICACIÓN:** .....

DATOS COMPLEMENTARIOS .....

Est. Civil Cónyuge Hijos

.....

Otros familiares

6-2

FECHA	DOCUMENTOS	159201 ANTECEDENTES A REGISTRAR
28.6.84	84/4068/21	Firma entre las autoridades provisorias de la Asociación Laboral de ENAR. Empl.A-1 (SI)

Impreso en

159202-1

B-1

JUNTA DE COMANDANTES EN JEFE

S. I. D.

Dep. I Secc. I

Sub Secc. A/N

Ficha No. ..... Confec. 28.6.84

ALFONSO NOVO ANIBAL

Apellidos Nombres

DOCUMENTOS: C/C. ..... **C/I.** 1.234.796-5

Serie No. No. Dpto.

OTROS DOC. .....

Pasaporte Lib. Enrol. etc.

NACIMIENTO: .....

Fecha Lugar

DOMICILIO: Ayacucho 3264

Calle No. Teléf. Ciudad o Localidad

PROFESIÓN U OCUPACIÓN: .....

LUGAR: ..... **CARGO:** .....

IDEOLOGÍA POLÍTICA: ..... **CLASIFICACIÓN:** .....

DATOS COMPLEMENTARIOS .....

Est. Civil Cónyuge Hijos

.....

Otros familiares

B-2

FECHA	DOCUMENTOS	159202 ANTECEDENTES A REGISTRAR
2[illegible].6.34	8404068/22	Figura entre las autoridades provisorias de la Asociación Laboral de Obreros y Empleados de [illegible]. Eval.4-1 (SI)

Impreso en [illegible]

159203-9

B.1

JUNTA DE COMANDANTES EN JEFE

S. I. D.

Dep. I Secc. I

Sub Secc. A/N

Ficha No. ..... Confec. 28.6.84

DE LEON GARCIA — SUSANA MABEL

Apellidos — Nombres

DOCUMENTOS: C/C. ..... **C/I.** 3.238.791/3

Serie No. No. Dpto.

OTROS DOC. .....

Pasaporte Lib. Enrol. etc.

NACIMIENTO: .....

Fecha Lugar

DOMICILIO: Molinos de Raffo 329 apto.2

Calle No. Teléf. Ciudad o Localidad

PROFESIÓN U OCUPACIÓN: .....

LUGAR: ..... **CARGO:** .....

IDEOLOGÍA POLÍTICA: ..... **CLASIFICACIÓN:** .....

DATOS COMPLEMENTARIOS .....

Est. Civil Cónyuge Hijos

.....

Otros familiares

FECHA	DOCUMENTOS	159203 ANTECEDENTES A REGISTRAR	B-2
28.6.84	8404068/16	Integra la Asociación Colegio y Liceo San Francisco de Asis. Eval.A-1 (SI)	

Impreso en

15923-7

5-1

JUNTA DE COMANDANTES EN JEFE

S. I. D.

Dep. I Secc. I

Sub Secc. A/N

Ficha No. ..... Confec. 28.6.84

GARCIA GONZALEZ — Apellidos

JOSE MARIA — Nombres

DOCUMENTOS: C/C. ..... (Serie / No.) **C/I.** 1.405.047 (No. / Dpto.)

OTROS DOC. ..... (Pasaporte / Lib. Enrol. / etc.)

NACIMIENTO: ..... (Fecha / Lugar)

DOMICILIO: Pasaje continuación Abayubá 2578 bis Apto. 302 (Calle / No. / Teléf. / Ciudad o Localidad)

PROFESIÓN U OCUPACIÓN: .....

LUGAR: ..... **CARGO:** .....

IDEOLOGÍA POLÍTICA: ..... **CLASIFICACIÓN:** .....

DATOS COMPLEMENTARIOS ..... (Est. Civil / Cónyuge / Hijos)

..... (Otros familiares)

FECHA	DOCUMENTOS	159204 ANTECEDENTES A REGISTRAR	F-2
28.6.84	8404068/16	Integra la Asociación Colegio y Liceo San Francisco de Asís. Eval.A-1(SI)	

Impreso en

150205-4

5-1

JUNTA DE COMANDANTES EN JEFE

S. I. D.

Dep. I Secc. I

Sub Secc. A/N 28.6.84

Ficha No. ..... Confec. .....

CAPOSTS SILVA — MARGARITA

Apellidos — Nombres

DOCUMENTOS: C/C. ..... **C/I.** 1.985.516

Serie — No. — No. — Dpto.

OTROS DOC. .....

Pasaporte — Lib. Enrol. — etc.

NACIMIENTO: .....

Fecha — Lugar

DOMICILIO: Emancipación 4361

Calle — No. — Teléf. — Ciudad o Localidad

PROFESIÓN U OCUPACIÓN: .....

LUGAR: ..... **CARGO:** .....

IDEOLOGÍA POLÍTICA: ..... **CLASIFICACIÓN:** .....

DATOS COMPLEMENTARIOS .....

Est. Civil — Cónyuge — Hijos

.....

Otros familiares

B-2

FECHA	DOCUMENTOS	150205 ANTECEDENTES A REGISTRAR
28.X.84	8404068/16	Integra la Asociación Colegio y Liceo San Francisco de Asís. Eval.A-1 (SI)

Impreso en

159206-2

F-1

JUNTA DE COMANDANTES EN JEFE

S. I. D.

Dep. I Secc. I

Sub Secc. A/N

Ficha No. ..... Confec. 28.6.84

GRASSI ..... GERARDO .....

Apellidos Nombres

DOCUMENTOS: C/C. ..... **C/I.** .....

Serie No. No. Dpto.

OTROS DOC. .....

Pasaporte Lib. Enrol. etc.

NACIMIENTO: .....

Fecha Lugar

DOMICILIO: .....

Calle No. Teléf. Ciudad o Localidad

PROFESIÓN U OCUPACIÓN: .....

LUGAR: ..... **CARGO:** .....

IDEOLOGÍA POLÍTICA: ..... **CLASIFICACIÓN:** .....

DATOS COMPLEMENTARIOS .....

Est. Civil Cónyuge Hijos

.....

Otros familiares

FECHA	DOCUMENTOS	139206 ANTECEDENTES A REGISTRAR	F-2
28.6.84	8404068/12	Integra la Asociación Funcionarios de Química GAMMA Eval.A-1(SI)	

Impreso en

199207-0

B-1

JUNTA DE COMANDANTES EN JEFE

S. I. D.

Dep. I Secc. I

Sub Secc. A/N

Ficha No. ..... Confec. 28.6.84

SAMMARCO ROSARIO

Apellidos Nombres

DOCUMENTOS: C/C. ..... **C/I.** .....

Serie No. No. Dpto.

OTROS DOC. .....

Pasaporte Lib. Enrol. etc.

NACIMIENTO: .....

Fecha Lugar

DOMICILIO: .....

Calle No. Teléf. Ciudad o Localidad

PROFESIÓN U OCUPACIÓN: .....

LUGAR: ..... **CARGO:** .....

IDEOLOGÍA POLÍTICA: ..... **CLASIFICACIÓN:** .....

DATOS COMPLEMENTARIOS .....

Est. Civil Cónyuge Hijos

.....

Otros familiares

FECHA	DOCUMENTOS	13507 ANTECEDENTES A REGISTRAR	F-2
28.6.84	8404068/12	Integra la Asociación Funcionarios de Química CANA Eval.A-1(SI)	

Impreso en

159223-8

B-1

JUNTA DE COMANDANTES EN JEFE

S. I. D.

Dep. I Secc. I

Sub Secc. A/N

Ficha No. ..... Confec. 6.84.

CABRERA ..... ALBERTO .....

Apellidos Nombres

DOCUMENTOS: C/C. ..... **C/I.** .....

Serie No. No. Dpto.

OTROS DOC. .....

Pasaporte Lib. Enrol. etc.

NACIMIENTO: .....

Fecha Lugar

DOMICILIO: .....

Calle No. Teléf. Ciudad o Localidad

PROFESIÓN U OCUPACIÓN: .....

LUGAR: ..... **CARGO:** .....

IDEOLOGÍA POLÍTICA: ..... **CLASIFICACIÓN:** .....

DATOS COMPLEMENTARIOS .....

Est. Civil Cónyuge Hijos

.....

Otros familiares

FECHA	DOCUMENTOS	15 [illegible] ANTECEDENTES A REGISTRAR Fj-2
28.6.84	8404068/12	Integra la Asociación Funcionarios de Química GAMMA Eval.A-1(SI)

Impreso en [illegible]

159200-6

F-1

JUNTA DE COMANDANTES EN JEFE

S. I. D.

Dep. I Secc. I

Sub Secc. A/N

Ficha No. ..... Confec. 28.6.84

BARRIOS YACKES URRUTIA

Apellidos Nombres

DOCUMENTOS: C/C. TCB 1351 **C/I.** 1.213.572-2

Serie No. No. Dpto.

OTROS DOC.

Pasaporte Lib. Enrol. etc.

NACIMIENTO: 24.2.49

Fecha Lugar

DOMICILIO: Etna 1.o.5946 - Montevideo - Año 1972

Calle No. Teléf. Ciudad o Localidad

Barrio Ichevarry

PROFESIÓN U OCUPACIÓN: Obrero de la Construcción - Empresa Alberto Grignoni

LUGAR: **CARGO:**

IDEOLOGÍA POLÍTICA: **CLASIFICACIÓN:**

DATOS COMPLEMENTARIOS casado

Est. Civil Cónyuge Hijos

Otros familiares

F-2

FECHA	DOCUMENTOS	150200 ANTECEDENTES A REGISTRAR
28.6.84	8404068/19	30.5.72: Afiliado al P.C. con el No. 64666 Seccional Este, siendo presentado para dicha afiliación por Gloria MASIAS y Eduardo CORDOBA, según documentación incautada por C.C.C.A. en febrero de 1976. Eval.A-1 (SI)
		Integra la Asociación Obreros y Empleados Frigorífico Pacuarembó S.A. Eval.A-1 (SI)
26.6.84		Se confeccionó Memo (A) 1154/84 para el C-2 (SS)

Impreso en

159210-4

F-1

JUNTA DE COMANDANTES EN JEFE

S. I. D.

Dep. I Secc. I

Sub Secc. A/N

Ficha No. ..... Confec 28.6.84

LOPEZ ACRALES ..... WALTER .....
Apellidos Nombres

DOCUMENTOS: C/C. ..... C/I. 73.578 .....
Serie No. No. Dpto.

OTROS DOC. .....
Pasaporte Lib. Enrol. etc.

NACIMIENTO: .....
Fecha Lugar

DOMICILIO: .....
Calle No. Teléf. Ciudad o Localidad

PROFESIÓN U OCUPACIÓN: .....

LUGAR: ..... CARGO: .....

IDEOLOGÍA POLÍTICA: ..... CLASIFICACIÓN: .....

DATOS COMPLEMENTARIOS soltero .....
Est. Civil Cónyuge Hijos

.....
Otros familiares

F-2

FECHA	DOCUMENTOS	159210 ANTECEDENTES A REGISTRAR
28.6.84	8404068/19	Integra la Asociación Obreros y Empleados Frigórifico Tacuarembó S.A. Ev.1.A-1(SI)

Impreso en

15[illegible]-2

F-1

JUNTA DE COMANDANTES EN JEFE

S. I. D.

Dep. I Secc. I

Sub Secc. A/N

Ficha No. ..... Confec. 28.6.84

LIMA ESTEVES ..... VICTOR ISIDORO .....

Apellidos Nombres

DOCUMENTOS: C/C. ..... **C/I.** 3.313.833-9 .....

Serie No. No. Dpto.

OTROS DOC. .....

Pasaporte Lib. Enrol. etc.

NACIMIENTO: .....

Fecha Lugar

DOMICILIO: COTAVIAM No.5 .....

Calle No. Teléf. Ciudad o Localidad

PROFESIÓN U OCUPACIÓN: .....

LUGAR: ..... **CARGO:** .....

IDEOLOGÍA POLÍTICA: ..... **CLASIFICACIÓN:** .....

DATOS COMPLEMENTARIOS casado .....

Est. Civil Cónyuge Hijos

.....

Otros familiares

Pj-2

FECHA	DOCUMENTOS	153 ANTECEDENTES A REGISTRAR
28.6.84	8404068/19	Integra la Asociación Obreros y Empleados Frigorífico Tacuarembó S.A. Eval.A-1(SI)

Impreso en

1592 [illegible]-0

F-1

JUNTA DE COMANDANTES EN JEFE

S. I. D.

Dep. I Secc. I

Sub Secc. A/N

Ficha No. ..... Confec 28.6.84

OLIVERA RODRIGUEZ	SANTIAGO HUGO
Apellidos	Nombres

DOCUMENTOS: C/C. ..... **C/I.** 21.408
Serie No. No. Dpto.

OTROS DOC. .....
Pasaporte Lib. Enrol. etc.

NACIMIENTO: .....
Fecha Lugar

DOMICILIO: Barrio Vignoly .....
Calle No. Teléf. Ciudad o Localidad

PROFESIÓN U OCUPACIÓN: .....

LUGAR: ..... **CARGO:** .....

IDEOLOGÍA POLÍTICA: ..... **CLASIFICACIÓN:** .....

DATOS COMPLEMENTARIOS soltero .....
Est. Civil Cónyuge Hijos

.....
Otros familiares

P-2

FECHA	DOCUMENTOS	ANTECEDENTES A REGISTRAR
28.6.84	2404068/19	Integra la Asociación Obreros y Empleados Frigorífico Tacuarembó S.A. Eval.A-1(S1)

Impreso en

109213-8

B-1

JUNTA DE COMANDANTES EN JEFE

S. I. D.

Dep. I . Secc. I

Sub Secc. A/N

Ficha No. ..... Confec. 28.6.84

VALERIO MARTINEZ — Apellidos

JOSE MARIO — Nombres

DOCUMENTOS: C/C. ..... Serie ..... No. **C/I.** 29.200 No. ..... Dpto.

OTROS DOC. ..... Pasaporte ..... Lib. Enrol. ..... etc.

NACIMIENTO: ..... Fecha ..... Lugar

DOMICILIO: Pablo Rios 146 Calle ..... No. ..... Teléf. ..... Ciudad o Localidad

PROFESIÓN U OCUPACIÓN: .....

LUGAR: ..... **CARGO:** .....

IDEOLOGÍA POLÍTICA: ..... **CLASIFICACIÓN:** .....

DATOS COMPLEMENTARIOS casado Est. Civil ..... Cónyuge ..... Hijos

..... Otros familiares

FECHA	DOCUMENTOS	ANTECEDENTES A REGISTRAR
28.6.84	8404068/19	Integra la Asociación Obreros y Empleados Frigorífico Pacuarembó S.A. Eval.A-1(SI)

Impreso en

159214-6

B-2

JUNTA DE COMANDANTES EN JEFE

S. I. D.

Dep. I Secc. I

Sub Secc. A/N

Ficha No. ..... Confec. 28.6.84

Apellidos	Nombres
NEVEROS MENDEZ	RAUL NEVY

DOCUMENTOS: C/C. ..... Serie ..... No. **C/I.** 2.956.690-6 No. Dpto.

OTROS DOC. ..... Pasaporte ..... Lib. Enrol. ..... etc.

NACIMIENTO: ..... Fecha ..... Lugar

DOMICILIO: César C y Ayala 375 Calle No. Teléf. Ciudad o Localidad

PROFESIÓN U OCUPACIÓN: .....

LUGAR: ..... **CARGO:** .....

IDEOLOGÍA POLÍTICA: ..... **CLASIFICACIÓN:** .....

DATOS COMPLEMENTARIOS casado Est. Civil ..... Cónyuge ..... Hijos

..... Otros familiares

B-7

FECHA	DOCUMENTOS	159214 ANTECEDENTES A REGISTRAR
28.6.84	8404068/19	Integra la Asociación Obreros y Empleados Frigorífico Tacuarombó S.A. Eval.A-1 (SI)

Impreso en

159215-3

F-1

JUNTA DE COMANDANTES EN JEFE

S. I. D.

Dep. I Secc. I

Sub Secc. A/N

Ficha No. ..... Confec. 28.6.84

DA CUNHA RODRIGUEZ ..... MARCOS ARISTE .....
Apellidos Nombres

DOCUMENTOS: C/C. BVB 35540 ..... **C/I.** 1.952.719 .....
Serie No. No. Dpto.

OTROS DOC. .....
Pasaporte Lib. Enrol. etc.

NACIMIENTO: ..... Uruguay .....
Fecha Lugar

DOMICILIO: Timote 5094 ap.2 .....
Calle No. Teléf. Ciudad o Localidad

PROFESIÓN U OCUPACIÓN: .....

LUGAR: ..... **CARGO:** .....

IDEOLOGÍA POLÍTICA: ..... **CLASIFICACIÓN:** .....

DATOS COMPLEMENTARIOS .....
Est. Civil Cónyuge Hijos

.....
Otros familiares

Fs-2

FECHA	DOCUMENTOS	159215 ANTECEDENTES A REGISTRAR
23.6.84	S404068/20	Figura entre las autoridades provisorias de la Unión de Trabajadores de MIDODER'S.Eval.A-1 (SI).

Impreso en

1592 , 5-1

B-1

JUNTA DE COMANDANTES EN JEFE

S. I. D.

Dep. I Secc. I

Sub Secc. A/N

Ficha No. ..... Confec. 28.6.8[illegible]

[illegible] CAMPOS ..... [illegible] IGNACIO .....

Apellidos Nombres

DOCUMENTOS: C/C. EVB 36628 ..... **C/I.** 1.439.020 .....

Serie No. No. Dpto.

OTROS DOC. .....

Pasaporte Lib. Enrol. etc.

NACIMIENTO: ..... Uruguay .....

Fecha Lugar

DOMICILIO: Pinzón 4556 .....

Calle No. Teléf. Ciudad o Localidad

PROFESIÓN U OCUPACIÓN: .....

LUGAR: ..... **CARGO:** .....

IDEOLOGÍA POLÍTICA: ..... **CLASIFICACIÓN:** .....

DATOS COMPLEMENTARIOS .....

Est. Civil Cónyuge Hijos

.....

Otros familiares

5-2

FECHA	DOCUMENTOS	152216 ANTECEDENTES A REGISTRAR
22.6.84	84040C8/20	Figura entre las autoridades provisorias de la Unión de Trabajadores de [illegible] (II)

Impreso en [illegible]

150217-9

E-1

JUNTA DE COMANDANTES EN JEFE

S. I. D.

Dep. I Secc. I

Sub Secc. A/N

Ficha No. ..... Confec. 21.6.84

MONTOYA COSTA — Apellidos

LUIS PEDRO — Nombres

DOCUMENTOS: C/C. MDB 45641 (Serie / No.) **C/I.** 1.345.777-3 (No. / Dpto.)

OTROS DOC. (Pasaporte / Lib. Enrol. / etc.)

NACIMIENTO: (Fecha / Lugar) Uruguay

DOMICILIO: Spencer 4612 bis ap.12 (Calle / No. / Teléf. / Ciudad o Localidad)

PROFESIÓN U OCUPACIÓN:

LUGAR: **CARGO:**

IDEOLOGÍA POLÍTICA: **CLASIFICACIÓN:**

DATOS COMPLEMENTARIOS (Est. Civil / Cónyuge / Hijos)

(Otros familiares)

B-2

FECHA	DOCUMENTOS	159217 ANTECEDENTES A REGISTRAR
28.6.84	8404068/20	Figura entre las autoridades provisorias de la Unión de Trabajadores de LIDOBER'S.Eval.A-1 (SI)

Impreso en

1593 : 8-7

F-1

JUNTA DE COMANDANTES EN JEFE

S. I. D.

Dep. I Secc. I

Sub Secc. A/N

Ficha No. ..... Confec. 28.6.84

PACHINI GANCIO JUDITH ALBA

Apellidos Nombres

DOCUMENTOS: C/C. ..... **C/I.** 1.520.892/4

Serie No. No. Dpto.

OTROS DOC. .....

Pasaporte Lib. Enrol. etc.

NACIMIENTO: .....

Fecha Lugar

DOMICILIO: Alfonso Lamos 5437

Calle No. Teléf. Ciudad o Localidad

PROFESIÓN U OCUPACIÓN: .....

LUGAR: ..... **CARGO:** .....

IDEOLOGÍA POLÍTICA: ..... **CLASIFICACIÓN:** .....

DATOS COMPLEMENTARIOS .....

Est. Civil Cónyuge Hijos

.....

Otros familiares

FECHA	DOCUMENTOS	15918 ANTECEDENTES A REGISTRAR
28.6.84	8404068/18	Integra la Asociación Laboral del Personal de BAMA Internacional S.A. Sval.-el (SL)

Impreso en

159210-5

B-1

JUNTA DE COMANDANTES EN JEFE

S. I. D.

Dep. I Secc. I

Sub Secc. A/N

Ficha No. ..... Confec. 28.6.84

GADEA LAZARA IVONNE

Apellidos Nombres

DOCUMENTOS: C/C. ..... **C/I.** 1.307.299/7

Serie No. No. Dpto.

OTROS DOC. .....

Pasaporte Lib. Enrol. etc.

NACIMIENTO: .....

Fecha Lugar

DOMICILIO: Ombú 3142

Calle No. Teléf. Ciudad o Localidad

PROFESIÓN U OCUPACIÓN: .....

LUGAR: ..... **CARGO:** .....

IDEOLOGÍA POLÍTICA: ..... **CLASIFICACIÓN:** .....

DATOS COMPLEMENTARIOS .....

Est. Civil Cónyuge Hijos

.....

Otros familiares

B-2

FECHA	DOCUMENTOS	160219 ANTECEDENTES A REGISTRAR
28.6.84	8404068/18	Integra la Asociación Laboral del Personal de BAMA Internacional S. A. Eval.A-1(SI)

Impreso en

159220-3

B-1

JUNTA DE COMANDANTES EN JEFE

S. I. D.

Dep. I Secc. I

Sub Secc. A/N 28.6.84

Ficha No. ..... Confec. .....

PRATS Apellidos ANIBAL Nombres

DOCUMENTOS: C/C. ..... Serie ..... No. **C/I.** 671.426/9 No. ..... Dpto.

OTROS DOC. ..... Pasaporte ..... Lib. Enrol. ..... etc.

NACIMIENTO: ..... Fecha ..... Lugar

DOMICILIO: Manuel Valleros 4785 bis ap.5 Calle ..... No. ..... Teléf. ..... Ciudad o Localidad

PROFESIÓN U OCUPACIÓN: .....

LUGAR: ..... **CARGO:** .....

IDEOLOGÍA POLÍTICA: ..... **CLASIFICACIÓN:** .....

DATOS COMPLEMENTARIOS ..... Est. Civil ..... Cónyuge ..... Hijos

..... Otros familiares

Fv-2

FECHA	DOCUMENTOS	130220 ANTECEDENTES A REGISTRAR
26.8.84	8404068/18	Integra la Asociación Laboral del Personal de BAMA Internacional S.A. Eval.A-1 (SI)

Impreso en

150821-4

B-1

JUNTA DE COMANDANTES EN JEFE

S. I. D.

Dep: I Secc. I

Sub Secc. A/N

Ficha No. ..... Confec. 28.6.84

MARTINEZ LOCHA ..... JULIO RAUL .....
Apellidos Nombres

DOCUMENTOS: C/C. ..... **C/I.** 2.667.516-8
Serie No. No. Dpto.

OTROS DOC. .....
Pasaporte Lib. Enrol. etc.

NACIMIENTO: .....
Fecha Lugar

DOMICILIO: Atanasio Aguirre 1146 .....
Calle No. Teléf. Ciudad o Localidad

PROFESIÓN U OCUPACIÓN: .....

LUGAR: ..... **CARGO:** .....

IDEOLOGÍA POLÍTICA: ..... **CLASIFICACIÓN:** .....

DATOS COMPLEMENTARIOS .....
Est. Civil Cónyuge Hijos

.....
Otros familiares

B-2

FECHA	DOCUMENTOS	ANTECEDENTES A REGISTRAR
28.6.84	84/4068/18	Integra la Asociación Laboral del Personal BAMA Internacional S.A. Eval.A-1(SI)

Impreso en

12-9

F-1

JUNTA DE COMANDANTES EN JEFE

S. I. D.

Dep. I Secc. I

Sub Secc. A/N 28.6.84

Ficha No. ..... Confec. .....

CAMBIASSO CASTRO ..... WALTER HUGO .....

Apellidos Nombres

DOCUMENTOS: C/C. ..... **C/I.** 663.150 .....

Serie No. No. Dpto.

OTROS DOC. .....

Pasaporte Lib. Enrol. etc.

NACIMIENTO: .....

Fecha Lugar

DOMICILIO: Del Fuerte 5432 .....

Calle No. Teléf. Ciudad o Localidad

PROFESIÓN U OCUPACIÓN: .....

LUGAR: ..... **CARGO:** .....

IDEOLOGÍA POLÍTICA: ..... **CLASIFICACIÓN:** .....

DATOS COMPLEMENTARIOS .....

Est. Civil Cónyuge Hijos

.....

Otros familiares

B-2

FECHA	DOCUMENTOS	ANTECEDENTES A REGISTRAR
28.6.84	840/068/18	Integra la Asociación Laboral del Personal BAMA Internacional S.A. Pval.A-1 (SI)

Impreso en

159223-7

B-1

JUNTA DE COMANDANTES EN JEFE

S. I. D.

Dep. I Secc. I

Sub Secc. A/N

Ficha No. ..... Confec. 28.6.84

MOZOTTI DIEZ — MARIA ELENA

Apellidos — Nombres

DOCUMENTOS: C/C. ..... **C/I.** 476.270/5

Serie — No. — No. — Dpto.

OTROS DOC. .....

Pasaporte — Lib. Enrol. — etc.

NACIMIENTO: .....

Fecha — Lugar

DOMICILIO: ....Jose Pratt 5209 .....

Calle — No. — Teléf. — Ciudad o Localidad

PROFESIÓN U OCUPACIÓN: .....

LUGAR: ..... **CARGO:** .....

IDEOLOGÍA POLÍTICA: ..... **CLASIFICACIÓN:** .....

DATOS COMPLEMENTARIOS .....

Est. Civil — Cónyuge — Hijos

.....

Otros familiares

FECHA	DOCUMENTOS	150223 ANTECEDENTES A REGISTRAR	F-2
28.6.84	8404068/16	Integra la Asociación Colegio y Liceo San Francisco de Asis. Eval.A-1(SI)	

Impreso en

[illegible]-S

S-1

JUNTA DE COMANDANTES EN JEFE

S. I. D.

Dep. I Secc. I

Sub Secc. A/N

Ficha No. ..... Confec. 28.6.84

BRACCINI VITUREIRA	REINALDO
Apellidos	Nombres

DOCUMENTOS: C/C. ..... **C/I.** 1.184.731

Serie No. No. Dpto.

OTROS DOC. .....

Pasaporte Lib. Enrol. etc.

NACIMIENTO: .....

Fecha Lugar

DOMICILIO: Pantaleón Sotelo No. 3979 bis .....

Calle Teléf. Ciudad o Localidad

PROFESIÓN U OCUPACIÓN: .....

LUGAR: ..... **CARGO:** .....

IDEOLOGÍA POLÍTICA: ..... **CLASIFICACIÓN:** .....

DATOS COMPLEMENTARIOS .....

Est. Civil Cónyuge Hijos

.....

Otros familiares

FECHA	DOCUMENTOS	ANTECEDENTES A REGISTRAR
28.6.84	8404068/016	Integra la Asociación Colegio y Liceo San Francisco de Asís. Eval.A-1(SI)

Impreso en

15 0 2 2 5 - 2 . F-1

JUNTA DE COMANDANTES EN JEFE

S. I. D.

Dep. I Secc. I

Sub Secc. A/N

Ficha No. ..... Confec. 28.6.84

RAMIREZ ADDIEGO ..... RAUL GABRIEL .....

Apellidos Nombres

DOCUMENTOS: C/C. ..... **C/I.** 1.489.259 .....

Serie No. No. Dpto.

OTROS DOC. .....

Pasaporte Lib. Enrol. etc.

NACIMIENTO: .....

Fecha Lugar

DOMICILIO: Clemenceau 901 .....

Calle No. Teléf. Ciudad o Localidad

PROFESIÓN U OCUPACIÓN: .....

LUGAR: ..... **CARGO:** .....

IDEOLOGÍA POLÍTICA: ..... **CLASIFICACIÓN:** .....

DATOS COMPLEMENTARIOS .....

Est. Civil Cónyuge Hijos

.....

Otros familiares

A-2

FECHA	DOCUMENTOS	ANTECEDENTES A REGISTRAR
28.6.84	8404068/16	Integra la Asociación Colegio y Liceo San Francisco de Asís. Eval.A-1 (SI)

Impreso en

150226-0

5-1

JUNTA DE COMANDANTES EN JEFE

S. I. D.

Dep. I Secc. I

Sub Secc. A/N

Ficha No. ..... Confec. 20.6.84

PETINGI VERA — MARIA ELENA

Apellidos — Nombres

DOCUMENTOS: C/C. ..... **C/I.** 775.911

Serie No. No. Dpto.

OTROS DOC. .....

Pasaporte Lib. Enrol. etc.

NACIMIENTO: .....

Fecha Lugar

DOMICILIO: Capitán Basedas 489 bis apto.2

Calle No. Telét. Ciudad o Localidad

PROFESIÓN U OCUPACIÓN: .....

LUGAR: ..... **CARGO:** .....

IDEOLOGÍA POLÍTICA: ..... **CLASIFICACIÓN:** .....

DATOS COMPLEMENTARIOS .....

Est. Civil Cónyuge Hijos

.....

Otros familiares

FECHA	DOCUMENTOS	15223 ANTECEDENTES A REGISTRAR
28.6.84	8404068/16	Integra la Asociación Colegio y Liceo San Francisco deAsís. Eval.A-1 (SI)

F-2

Impreso en Chile

150227-8

B-1

JUNTA DE COMANDANTES EN JEFE

S. I. D.

Dep. I Secc. I

Sub Secc. A/N

Ficha No. ..... Confec. 28.6.84

[illegible]	MIGUEL ANGEL
Apellidos	Nombres

DOCUMENTOS: C/C. ..... **C/I.** 1.500.278/2

Serie No. No. Dpto.

OTROS DOC. .....

Pasaporte Lib. Enrol. etc.

NACIMIENTO: .....

Fecha Lugar

DOMICILIO: .....

Calle No. Teléf. Ciudad o Localidad

PROFESIÓN U OCUPACIÓN: .....

LUGAR: ..... **CARGO:** .....

IDEOLOGÍA POLÍTICA: ..... **CLASIFICACIÓN:** .....

DATOS COMPLEMENTARIOS .....

Est. Civil Cónyuge Hijos

.....

Otros familiares

FECHA	DOCUMENTOS	153227 ANTECEDENTES A REGISTRAR	5-2
28.6.84	8404068/04	Integra la Asociación Obreros y Empleados de SINER S.A. Eval.A-1 (SI)	

Impreso en

[illegible]-6

F-1

JUNTA DE COMANDANTES EN JEFE

S. I. D.

Dep. I Secc. I

Sub Secc. A/N

Ficha No. ..... Confec. 2816.84

CASANOVA DOMINGO

Apellidos Nombres

DOCUMENTOS: C/C. ..... **C/I.** .....

Serie No. No. Dpto.

OTROS DOC. .....

Pasaporte Lib. Enrol. etc.

NACIMIENTO: .....

Fecha Lugar

DOMICILIO: .....

Calle No. Teléf. Ciudad o Localidad

PROFESIÓN U OCUPACIÓN: .....

LUGAR: ..... **CARGO:** .....

IDEOLOGÍA POLÍTICA: ..... **CLASIFICACIÓN:** .....

DATOS COMPLEMENTARIOS .....

Est. Civil Cónyuge Hijos

.....

Otros familiares

FECHA	DOCUMENTOS	ANTECEDENTES A REGISTRAR
28.6.84	8404378/02	15.5.84 "EL DIA": En su edición de la fecha, informa que ha circulado en la localidad de San Javier, el rumor de que fue detenido, en relación a los procedimientos realizados contra integrantes del P.C., en la mencionada localidad; en ocasión de la detención del Dr. Vladimir OSLIK. (SI)
14.7.84	8404267/02	19.5.84: Diario "EL TELEGRAFO" de Paysandú: Idem Doc. 8404378. Eval.A-1 (SI)

Impreso en

109229-4

5-1

JUNTA DE COMANDANTES EN JEFE

S. I. D.

Dep. I Secc. I

Sub Secc. A/N

Ficha No. ..... Confec. 28.6.84

MACIEL CARCILASO — JULIO

Apellidos — Nombres

DOCUMENTOS: C/C. ANB 6845 — **C/I.** 1.659.518

Serie — No. — No. — Dpto.

OTROS DOC. .....

Pasaporte — Lib. Enrol. — etc.

NACIMIENTO: .....

Fecha — Lugar

DOMICILIO: Paysandú 1569

Calle — No. — Teléf. — Ciudad o Localidad

PROFESIÓN U OCUPACIÓN: .....

LUGAR: ..... **CARGO:** .....

IDEOLOGÍA POLÍTICA: ..... **CLASIFICACIÓN:** .....

DATOS COMPLEMENTARIOS .....

Est. Civil — Cónyuge — Hijos

.....

Otros familiares

A-2

FECHA	DOCUMENTOS	10929 ANTECEDENTES A REGISTRAR
28.6.84	84/4068/17	Integra la Asociación Funcionarios del Colegio y Liceo José T. Varela. Cval.A-1 (SI)

Impreso en

159250-2

B-1

JUNTA DE COMANDANTES EN JEFE

S. I. D.

Dep. I Secc. I

Sub Secc. A/N

Ficha No. ..... Confec. 28.6.84

MONTERO ORFILIA MARIA

Apellidos Nombres

DOCUMENTOS: C/C. ASB 7104 **C/I.** 2.570.966/7

Serie No. No. Dpto.

OTROS DOC. .....

Pasaporte Lib. Enrol. etc.

NACIMIENTO: .....

Fecha Lugar

DOMICILIO: Rivadavia 2145

Calle No. Teléf. Ciudad o Localidad

PROFESIÓN U OCUPACIÓN: .....

LUGAR: ..... **CARGO:** .....

IDEOLOGÍA POLÍTICA: ..... **CLASIFICACIÓN:** .....

DATOS COMPLEMENTARIOS .....

Est. Civil Cónyuge Hijos

.....

Otros familiares

A5-2

FECHA	DOCUMENTOS	18520 ANTECEDENTES A REGISTRAR
28.6.84	8404068/17	Integra la Asociación Funcionarios del Colegio y Liceo José P.Varela. Eval.A-1(SI)

Impreso en

150231-0

F-1

JUNTA DE COMANDANTES EN JEFE

S. I. D.

Dep. I Secc. I

Sub Secc. A/N

Ficha No. ..... Confec. 28.6.84

IBAÑEZ FALCO ..... BRISCIDA .....

Apellidos Nombres

DOCUMENTOS: C/C. ..... BCA 51.597 ..... **C/I.** ..... 1.042.347/4 .....

Serie No. No. Dpto.

OTROS DOC. .....

Pasaporte Lib. Enrol. etc.

NACIMIENTO: .....

Fecha Lugar

DOMICILIO: 18 de Diciembre 1486 ap.6 .....

Calle No. Teléf. Ciudad o Localidad

PROFESIÓN U OCUPACIÓN: .....

LUGAR: ..... **CARGO:** .....

IDEOLOGÍA POLÍTICA: ..... **CLASIFICACIÓN:** .....

DATOS COMPLEMENTARIOS .....

Est. Civil Cónyuge Hijos

.....

Otros familiares

FECHA	DOCUMENTOS	ANTECEDENTES A REGISTRAR
28.6.84	8404068/17	Integra la Asocia ión Funcionarios del olegio y iceo José P. Varela. Eval.A-1(SI)

B-2

Impreso en

F-1

JUNTA DE COMANDANTES EN JEFE

S. I. D.

Dep. I Secc. I

Sub Secc. A/N

Ficha No. ..... Confec. 28.6.84

SANCHEZ ESTEVEZ — GLORIA

Apellidos — Nombres

DOCUMENTOS: C/C. PAA 38.928 (Serie / No.) **C/I.** 3.258.463/6 (No. / Dpto.)

OTROS DOC. ..... (Pasaporte / Lib. Enrol. / etc.)

NACIMIENTO: ..... (Fecha / Lugar)

DOMICILIO: Brito del Pino 1268 apto.6 (Calle / No. / Teléf. / Ciudad o Localidad)

PROFESIÓN U OCUPACIÓN: .....

LUGAR: ..... **CARGO:** .....

IDEOLOGÍA POLÍTICA: ..... **CLASIFICACIÓN:** .....

DATOS COMPLEMENTARIOS ..... (Est. Civil / Cónyuge / Hijos)

..... (Otros familiares)

B-2

FECHA	DOCUMENTOS	ANTECEDENTES A REGISTRAR
28.6.84	8404068/17	Integra la Asociación Funcionarios del Colegio y Liceo José P. Varela.Eval.A-1 (SI)

Impreso en

5023-6

F-1

JUNTA DE COMANDANTES EN JEFE

S. I. D.

Dep. I Secc. I

Sub Secc. A/N

Ficha No. ..... Confec. 28.6.84

FERNANDEZ — Apellidos

LILIAN ALBA — Nombres

DOCUMENTOS: C/C. BRA 17.533 (Serie / No.) **C/I.** 1.000.506 (No. / Dpto.)

OTROS DOC. ..... (Pasaporte / Lib. Enrol. / etc.)

NACIMIENTO: ..... (Fecha / Lugar)

DOMICILIO: San Martin 2097 ap.4 (Calle / No. / Teléf. / Ciudad o Localidad)

PROFESIÓN U OCUPACIÓN: .....

LUGAR: ..... **CARGO:** .....

IDEOLOGÍA POLÍTICA: ..... **CLASIFICACIÓN:** .....

DATOS COMPLEMENTARIOS ..... (Est. Civil / Cónyuge / Hijos)

..... (Otros familiares)

FECHA	DOCUMENTOS	ANTECEDENTES A REGISTRAR
28.6.84	8404068/18	Integra la Asociación Funcionarios del Colegio y Liceo José F. Varela. Eval.A-1(SI)

Impreso en

09134-4

51

JUNTA DE COMANDANTES EN JEFE

S. I. D.

Dep. I Secc. I

Sub Secc. A/N

Ficha No. ..... Confec. 6.84

GRISPIERI JUBIN — MARIO

Apellidos — Nombres

DOCUMENTOS: C/C. AMB 5618 **C/I.** 1.208.207

Serie No. C/I. No. Dpto.

OTROS DOC. .....

Pasaporte Lib. Enrol. etc.

NACIMIENTO: .....

Fecha Lugar

DOMICILIO: Cerro Largo 1484 ap.403

Calle No. Teléf. Ciudad o Localidad

PROFESIÓN U OCUPACIÓN: .....

LUGAR: ..... **CARGO:** .....

IDEOLOGÍA POLÍTICA: ..... **CLASIFICACIÓN:** .....

DATOS COMPLEMENTARIOS .....

Est. Civil Cónyuge Hijos

.....

Otros familiares

B-2

FECHA	DOCUMENTOS	159234 ANTECEDENTES A REGISTRAR
28.6.84	8404068/17	Integra la Asociación Funcionarios del Colegio y Liceo José P. Varela. Eval. A-1 (SI)

Impreso en

B-1

JUNTA DE COMANDANTES EN JEFE

S. I. D.

Dep. I Secc. I

Sub Secc. A/N

Ficha No. ..... Confec. 28.6.84

DAPRA BALSAS — Apellidos

HECTOR — Nombres

DOCUMENTOS: C/C. AXB 16.879 (Serie / No.) **C/I.** 1.346.474/6 (No. / Dpto.)

OTROS DOC. ..... (Pasaporte / Lib. Enrol. / etc.)

NACIMIENTO: ..... (Fecha / Lugar)

DOMICILIO: J.B.Blanco 3247 ap.903 (Calle / No. / Teléf. / Ciudad o Localidad)

PROFESIÓN U OCUPACIÓN: .....

LUGAR: ..... **CARGO:** .....

IDEOLOGÍA POLÍTICA: ..... **CLASIFICACIÓN:** .....

DATOS COMPLEMENTARIOS ..... (Est. Civil / Cónyuge / Hijos)

..... (Otros familiares)

D-2

FECHA	DOCUMENTOS	ANTECEDENTES A REGISTRAR
28.6.84	8401068/17	Integra la Asociación Funcionarios del Colegio y Liceo José P. Varela. Eval.A-1(SI)

Impreso en

15[illegible]-9

B-1

JUNTA DE COMANDANTES EN JEFE

S. I. D.

Dep. I Secc. I

Sub Secc. A/N

Ficha No. ..... Confec. 28.6.84

ALMADA OTERO ..... ARNOLDO RAUL .....
Apellidos Nombres

DOCUMENTOS: C/C. ..... **C/I.** 853090. .....
Serie No. No. Dpto.

OTROS DOC. .....
Pasaporte Lib. Enrol. etc.

NACIMIENTO: 20.3.39 ..... Montevideo .....
Fecha Lugar

DOMICILIO: José Scocería 2679 - Montevideo .....
Calle No. Teléf. Ciudad o Localidad

PROFESIÓN U OCUPACIÓN: .....

LUGAR: ..... **CARGO:** .....

IDEOLOGÍA POLÍTICA: ..... **CLASIFICACIÓN:** .....

DATOS COMPLEMENTARIOS .....
Est. Civil Cónyuge Hijos

.....
Otros familiares

A-2

FECHA	DOCUMENTOS	ANTECEDENTES A REGISTRAR
28.6.84	8404068/06	Integra la Asociación de Empleados de Laboratorios SANDOZ S.A. Eval.A-1(SI)

Impreso en

15 [illegible] 7-7

F-1

JUNTA DE COMANDANTES EN JEFE

S. I. D.

Dep. I Secc. I

Sub Secc. A/N

Ficha No. ..... Confec. 28.6.84

ROMERO VAZ ..... MARIA ELENA .....
Apellidos Nombres

DOCUMENTOS: C/C. ..... C/I. 1.279.108 .....
Serie No. No. Dpto.

OTROS DOC. .....
Pasaporte Lib. Enrol. etc.

NACIMIENTO: .....
Fecha Lugar

DOMICILIO: Vicenza 3066 .....
Calle No. Teléf. Ciudad o Localidad

PROFESIÓN U OCUPACIÓN: .....

LUGAR: ..... CARGO: .....

IDEOLOGÍA POLÍTICA: ..... CLASIFICACIÓN: .....

DATOS COMPLEMENTARIOS .....
Est. Civil Cónyuge Hijos

.....
Otros familiares

F-2

FECHA	DOCUMENTOS	10637 ANTECEDENTES A REGISTRAR
28.6.84	84040068/18	Integra la Asociación Laboral del Personal de DADA Internacional S.A. Eval.A-1(SI)

Impreso en Chile

B-5

B-1

JUNTA DE COMANDANTES EN JEFE

S. I. D.

Dep. I Secc. I

Sub Secc. A/N

Ficha No. ..... Confec. 28.6.84

MARQUEZ PINTOS ..... MONICA FANNY .....
Apellidos Nombres

DOCUMENTOS: C/C. ..... **C/I.** 1.861.451 .....
Serie No. No. Dpto.

OTROS DOC. .....
Pasaporte Lib. Enrol. etc.

NACIMIENTO: .....
Fecha Lugar

DOMICILIO: Joaquín de Salterain 1197 .....
Calle No. Teléf. Ciudad o Localidad

PROFESIÓN U OCUPACIÓN: .....

LUGAR: ..... **CARGO:** .....

IDEOLOGÍA POLÍTICA: ..... **CLASIFICACIÓN:** .....

DATOS COMPLEMENTARIOS .....
Est. Civil Cónyuge Hijos

.....
Otros familiares

B-2

FECHA	DOCUMENTOS	ANTECEDENTES A REGISTRAR
28.6.84	8404068/18	Integra la Asociación Laboral del personal de BATA Internacional S.A. Eval.A-1 (ST)

Impreso en

-3 28/6/84 (AR) Fs. 1

JUNTA DE COMANDANTES EN JEFE

S. I. D.

Dep. I Secc. I

Sub Secc. A/N

Ficha No. ..... Confec. .....

PIRTUSO BENTANCORT María Irene

Apellidos Nombres

DOCUMENTOS: C/C. BDA 41.035 C/I. 1.013.787

Serie No. No. Dpto.

OTROS DOC.

Pasaporte Lib. Enrol. etc.

NACIMIENTO: 16/03/1945

Fecha Lugar

DOMICILIO: Ramón Franco 4126/2

Calle No. Teléf. Ciudad o Localidad

PROFESIÓN U OCUPACIÓN: Maestra

LUGAR: CARGO:

IDEOLOGÍA POLÍTICA: CLASIFICACIÓN:

DATOS COMPLEMENTARIOS

Est. Civil Cónyuge Hijos

Otros familiares

Fs. 2

FECHA	DOCUMENTOS	ANTECEDENTES A REGISTRAR
28/6/84	11941 / 82 PAG. 3984	- POSEE ANTECEDENTES EN EL C.O.N.A.I. EVAL - A - 1. (AR) INDICA ( ) ( ) ( )

Impreso en

0-1 26/6/84 (AR) Fs.1

JUNTA DE COMANDANTES EN JEFE

S. I. D.

Dep. I Secc. I

Sub Secc. A/N

Ficha No. ..... Confec. .....

PERNAS ..... Antonio .....

Apellidos Nombres

DOCUMENTOS: C/C. ..... C/I. .....

Serie No. No. Dpto.

OTROS DOC. .....

Pasaporte Lib. Enrol. etc.

NACIMIENTO: .....

Fecha Lugar

DOMICILIO: .....

Calle No. Teléf. Ciudad o Localidad

PROFESIÓN U OCUPACIÓN: Estudiante .....

LUGAR: ..... CARGO: .....

IDEOLOGÍA POLÍTICA: ..... CLASIFICACIÓN: .....

DATOS COMPLEMENTARIOS .....

Est. Civil Cónyuge Hijos

.....

Otros familiares

Fs. 2

FECHA	DOCUMENTOS	1990 - 0 ANTECEDENTES A REGISTRAR
26/6/84	11941 / 82 PAG. 3978	- POSEE ANTECEDENTES EN EL CO.NA.E. EVAL - A - 1. (AR) INDICA ( ) ( ) ( )

Impreso en

9
27/6/84 (AR)

Fs. 1

JUNTA DE COMANDANTES EN JEFE

S. I. D.

Dep. I Secc. I

Sub Secc. A/N

Ficha No. ..... Confec. .....

PERSEL ..... Amelia .....

Apellidos Nombres

DOCUMENTOS: C/C. ..... **C/I.** .....

Serie No. No. Dpto.

OTROS DOC. .....

Pasaporte Lib. Enrol. etc.

NACIMIENTO: .....

Fecha Lugar

DOMICILIO: .....

Calle No. Teléf. Ciudad o Localidad

PROFESIÓN U OCUPACIÓN: .....

LUGAR: ..... **CARGO:** .....

IDEOLOGÍA POLÍTICA: ..... **CLASIFICACIÓN:** .....

DATOS COMPLEMENTARIOS .....

Est. Civil Cónyuge Hijos

.....

Otros familiares

Fs. 2

FECHA	DOCUMENTOS	15911 ANTECEDENTES A REGISTRAR
27/6/84	11841 / 82 PAG. 3983	- POSEE ANTECEDENTES EN EL CO.NA.E - EVAL - A - 1.(AR) INDICA ( ) ( ) ( )

Impreso en

150042-7 28/6/84 (AR) Fs. 1

JUNTA DE COMANDANTES EN JEFE

S. I. D.

Dep. I Secc. I

Sub Secc. A/N

Ficha No. ..... Confec. .....

PERTZEL ..... Mirtha .....

Apellidos Nombres

DOCUMENTOS: C/C. ..... C/I. .....

Serie No. No. Dpto.

OTROS DOC. .....

Pasaporte Lib. Enrol. etc.

NACIMIENTO: .....

Fecha Lugar

DOMICILIO: .....

Calle No. Teléf. Ciudad o Localidad

PROFESIÓN U OCUPACIÓN: .....

LUGAR: ..... CARGO: .....

IDEOLOGÍA POLÍTICA: ..... CLASIFICACIÓN: .....

DATOS COMPLEMENTARIOS .....

Est. Civil Cónyuge Hijos

.....

Otros familiares

Fs. 2

FECHA	DOCUMENTOS	ANTECEDENTES A REGISTRAR
28/6/84	11041 / 82 PAG. 3984	- PESOS ARGENTINOS DE LA CO.NA.E - EVAL - A - I.(AR) A ( ) ( ) ( )

Impreso en

152943-S 28/6/84 (AR) Fs. 1

JUNTA DE COMANDANTES EN JEFE

S. I. D.

Dep. I Secc. I

Sub Secc. A/N

Ficha No. ..... Confec. .....

PERUCHENA Bautista

Apellidos Nombres

DOCUMENTOS: C/C. ..... C/I. .....

Serie No. No. Dpto.

OTROS DOC. .....

Pasaporte Lib. Enrol. etc.

NACIMIENTO: .....

Fecha Lugar

DOMICILIO: .....

Calle No. Teléf. Ciudad o Localidad

PROFESIÓN U OCUPACIÓN: .....

LUGAR: ..... CARGO: .....

IDEOLOGÍA POLÍTICA: ..... CLASIFICACIÓN: .....

DATOS COMPLEMENTARIOS .....

Est. Civil Cónyuge Hijos

.....

Otros familiares

Fs.2

FECHA	DOCUMENTOS	ANTECEDENTES A REGISTRAR
28/6/84	11041 / 82 PAG. 3984	- POSEE ANTECEDENTES EN EL CO.HA.E - EVAL - A - 1. (AR) INDICA ( ) ( ) ( )

Impreso en

-3 28/6/84 (AR) Fs. 1

JUNTA DE COMANDANTES EN JEFE

S. I. D.

Dep. I Secc. I

Sub Secc. A/N

Ficha No. ..... Confec. .....

PERUGORRIA María

Apellidos Nombres

DOCUMENTOS: C/C. ..... C/I. .....

Serie No. No. Dpto.

OTROS DOC. .....

Pasaporte Lib. Enrol. etc.

NACIMIENTO: .....

Fecha Lugar

DOMICILIO: .....

Calle No. Teléf. Ciudad o Localidad

PROFESIÓN U OCUPACIÓN: .....

LUGAR: ..... CARGO: .....

IDEOLOGÍA POLÍTICA: ..... CLASIFICACIÓN: .....

DATOS COMPLEMENTARIOS .....

Est. Civil Cónyuge Hijos

.....

Otros familiares

Fs 2

FECHA	DOCUMENTOS	ANTECEDENTES A REGISTRAR
28/6/84	11041 / 82 PAG. 3985	- POSEE ANTECEDENTES EN EL CO.EA.I. EVAL - A - 1.(AR) INDICA ( ) ( ) ( )

Impreso en

F5.1

28/6/84 (AR)

JUNTA DE COMANDANTES EN JEFE

S. I. D.

Dep. I Secc. I

Sub Secc. A/N

Ficha No. ..... Confec. .....

PERTUSATTI (Apellidos) Luis Eduardo (Nombres)

DOCUMENTOS: C/C. ..... (Serie / No.) C/I. ..... (No. / Dpto.)

OTROS DOC. ..... (Pasaporte / Lib. Enrol. / etc.)

NACIMIENTO: ..... (Fecha / Lugar)

DOMICILIO: ..... (Calle / No. / Teléf. / Ciudad o Localidad)

PROFESIÓN U OCUPACIÓN: Estudiante de medicina

LUGAR: ..... **CARGO:** .....

IDEOLOGÍA POLÍTICA: ..... **CLASIFICACIÓN:** .....

DATOS COMPLEMENTARIOS ..... (Est. Civil / Cónyuge / Hijos)

..... (Otros familiares)

Fs 2

FECHA	DOCUMENTOS	ANTECEDENTES A REGISTRAR
28/6/84	11841 / 82 PAG. 3984	-POSEE ANTECEDENTES EN EL CO.NA.E- EVAL - A - 1. (AR) INDICA ( ) ( ) ( )

Impreso en

[illegible]-8

F1

JUNTA DE COMANDANTES EN JEFE

S. I. D.

Dep. I Secc. I

Sub Secc. A/N

Ficha No. ..... Confec. 29.6.84

BOFFA CHARQUERO — Apellidos

Walter Enrique — Nombres

DOCUMENTOS: C/C. ..... **C/I.** .....
Serie No. No. Dpto.

OTROS DOC. .....
Pasaporte Lib. Enrol. etc.

NACIMIENTO: .....
Fecha Lugar

DOMICILIO: .....
Calle No. Teléf. Ciudad o Localidad

PROFESIÓN U OCUPACIÓN: .....

LUGAR: ..... **CARGO:** .....

IDEOLOGÍA POLÍTICA: ..... **CLASIFICACIÓN:** .....

DATOS COMPLEMENTARIOS .....
Est. Civil Cónyuge Hijos

.....
Otros familiares

F2

FECHA	DOCUMENTOS	ANTECEDENTES A REGISTRAR
29.6.84	8404477/1 P/D	25.6.84:En el local de Carlos Tellier y Laureles se realizó la Asamblea Constitutiva del Sindicato de Obreros del Vidrio-CODARVI, quedando establecida su Comisión Provisoria, integrada entre otros por el causante.Eval. A-1.(ME)

Impreso en

-6

51

JUNTA DE COMANDANTES EN JEFE

S. I. D.

Dep. I Secc. I

Sub Secc. A/N

Ficha No. ..... Confec. 29.6.84

MARTINEZ CASTRO ..... José Pedro .....
Apellidos Nombres

DOCUMENTOS: C/C. ..... **C/I.** .....
Serie No. No. Dpto.

OTROS DOC. .....
Pasaporte Lib. Enrol. etc.

NACIMIENTO: .....
Fecha Lugar

DOMICILIO: .....
Calle No. Teléf. Ciudad o Localidad

PROFESIÓN U OCUPACIÓN: .....

LUGAR: ..... **CARGO:** .....

IDEOLOGÍA POLÍTICA: ..... **CLASIFICACIÓN:** .....

DATOS COMPLEMENTARIOS .....
Est. Civil Cónyuge Hijos

.....
Otros familiares

f2

FECHA	DOCUMENTOS	ANTECEDENTES A REGISTRAR
29.6.84	8404477/1 P/D	25.6.84:En el local de Carlos Tellier y Laureles se realizó la Asamblea Constitutiva del Sindicato de Obreros del Vidrio-CODARVI, quedando establecida su Comisión Provisoria, integrada entre otros por el causante.Eval.A-1 (ME)

Impreso en

15 9 2 4 8 -4

FSI

JUNTA DE COMANDANTES EN JEFE

S. I. D.

Dep. I Secc. I

Sub Secc. A/N

Ficha No. ..... Confec. 29.6.84

BARCELO HORNOS ..... Willis Héctor .....

Apellidos Nombres

DOCUMENTOS: C/C. ..... **C/I.** .....

Serie No. No. Dpto.

OTROS DOC. .....

Pasaporte Lib. Enrol. etc.

NACIMIENTO: .....

Fecha Lugar

DOMICILIO: .....

Calle No. Teléf. Ciudad o Localidad

PROFESIÓN U OCUPACIÓN: .....

LUGAR: ..... **CARGO:** .....

IDEOLOGÍA POLÍTICA: ..... **CLASIFICACIÓN:** .....

DATOS COMPLEMENTARIOS .....

Est. Civil Cónyuge Hijos

.....

Otros familiares

F2

FECHA	DOCUMENTOS	190213 ANTECEDENTES A REGISTRAR
29.6.84	8404477/1 P/D	25.6.84:En el local de Carlos Tellier y Laureles se realizó la Asamblea Constitutiva del Sindicato de Obreros del Vidrio-CODARVI, quedando establecida su Comisión Provisoria, integrada entre otros por el causante.Eval.A-I (ME)

Impreso en

150219-2

EI

JUNTA DE COMANDANTES EN JEFE

S. I. D.

Dep. I Secc. I

Sub Secc. A/N

Ficha No. ..... Confec. 29.6.84

ROMAN MONTEDIOGA — Apellidos

José Rudy — Nombres

DOCUMENTOS: C/C. ..... **C/I.** .....
Serie No. No. Dpto.

OTROS DOC. .....
Pasaporte Lib. Enrol. etc.

NACIMIENTO: .....
Fecha Lugar

DOMICILIO: .....
Calle No. Teléf. Ciudad o Localidad

PROFESIÓN U OCUPACIÓN: .....

LUGAR: ..... **CARGO:** .....

IDEOLOGÍA POLÍTICA: ..... **CLASIFICACIÓN:** .....

DATOS COMPLEMENTARIOS .....
Est. Civil Cónyuge Hijos

.....
Otros familiares

FECHA	DOCUMENTOS	ANTECEDENTES A REGISTRAR
29.6.84	8404477/1 P/D	29.6.84:En el local de Carlos Tellier y Laureles se realizó la Asamblea Constitutiva del Sindicato de Obreros del Vidrio-CODARVI, quedando establecida su Comisión Provisoria integrada entre otros por el causante.Eval. A-1.(ME)

Impreso en

1 5 0 2 5 0 - 0

F51

JUNTA DE COMANDANTES EN JEFE

S. I. D.

Dep. I Secc. I

Sub Secc. A/N

Ficha No. ..... Confec. 29.6.84

SOLSONA PORTO ..... Liber .....
Apellidos Nombres

DOCUMENTOS: C/C. ..... **C/I.** .....
Serie No. No. Dpto.

OTROS DOC. .....
Pasaporte Lib. Enrol. etc.

NACIMIENTO: .....
Fecha Lugar

DOMICILIO: .....
Calle No. Teléf. Ciudad o Localidad

PROFESIÓN U OCUPACIÓN: .....

LUGAR: ..... **CARGO:** .....

IDEOLOGÍA POLÍTICA: ..... **CLASIFICACIÓN:** .....

DATOS COMPLEMENTARIOS .....
Est. Civil Cónyuge Hijos

.....
Otros familiares

152

FECHA	DOCUMENTOS	ANTECEDENTES A REGISTRAR
29.6.84	8404477/1 P.D.	25.6.84: En el local de Carlos Tellier y Laureles se realizó la Asamblea Constitutiva del Sindicato de Obreros del Vidrio-CODARVI, quedando establecida su Comisión Provisoria integrada entre otros por el causante. Eval. A-1. a (ME)

Impreso en

15[illegible]-8

f51

JUNTA DE COMANDANTES EN JEFE

S. I. D.

Dep. I Secc. I

Sub Secc. A/N

Ficha No. ..... Confec. 29.6.84

LARROSA MARRERO ..... Ana .....

Apellidos Nombres

DOCUMENTOS: C/C. ..... **C/I.** .....

Serie No. No. Dpto.

OTROS DOC. .....

Pasaporte Lib. Enrol. etc.

NACIMIENTO: .....

Fecha Lugar

DOMICILIO: .....

Calle No. Teléf. Ciudad o Localidad

PROFESIÓN U OCUPACIÓN: .....

LUGAR: ..... **CARGO:** .....

IDEOLOGÍA POLÍTICA: ..... **CLASIFICACIÓN:** .....

DATOS COMPLEMENTARIOS .....

Est. Civil Cónyuge Hijos

.....

Otros familiares

f.2

FECHA	DOCUMENTOS	139251 ANTECEDENTES A REGISTRAR
29.6.84	84044451/2 P/D	24.6.84:En el local de José Freire No.52, sede del C.O. T., se realizó la Asamblea Constitutiva de los Obreros de la Textil "LA PAZ", quedando establecida su Comisión Provisoria, integrada entre otros por la titular.Eval. A-1.(ME)

Impreso en

150232-6

F51

JUNTA DE COMANDANTES EN JEFE

S. I. D.

Dep. I Secc. I

Sub Secc. A/N

Ficha No. ..... Confec 29.6.84

TEJERA ESCASO — Apellidos

Omar Matías — Nombres

DOCUMENTOS: C/C. ..... Serie ..... No. **C/I.** ..... No. ..... Dpto.

OTROS DOC. ..... Pasaporte ..... Lib. Enrol. ..... etc.

NACIMIENTO: ..... Fecha ..... Lugar

DOMICILIO: ..... Calle ..... No. ..... Teléf. ..... Ciudad o Localidad

PROFESIÓN U OCUPACIÓN: .....

LUGAR: ..... **CARGO:** .....

IDEOLOGÍA POLÍTICA: ..... **CLASIFICACIÓN:** .....

DATOS COMPLEMENTARIOS ..... Est. Civil ..... Cónyuge ..... Hijos

..... Otros familiares

52

FECHA	DOCUMENTOS	ANTECEDENTES A REGISTRAR
29.6.84	8404451/2 P/D	24.6.84:En el bcal de José Freire No.52,sede de C.O.T., se realizó la Asamblea Constitutiva de los Obreros de l la Textil "LA PAZ", quedando establecida su Comisión Pr visoria integrada entre otros por la titular.Eval.A-1. (ME)

Impreso en

159953-4

FI

JUNTA DE COMANDANTES EN JEFE

S. I. D.

Dep. I Secc. I

Sub Secc. A/N

Ficha No. ..... Confec 29.6.84

RAVIOLO ABANONI ..... Rosana Catalina .....
Apellidos Nombres

DOCUMENTOS: C/C. ..... **C/I.** .....
Serie No. No. Dpto.

OTROS DOC. .....
Pasaporte Lib. Enrol. etc.

NACIMIENTO: .....
Fecha Lugar

DOMICILIO: .....
Calle No. Teléf. Ciudad o Localidad

PROFESIÓN U OCUPACIÓN: .....

LUGAR: ..... **CARGO:** .....

IDEOLOGÍA POLÍTICA: ..... **CLASIFICACIÓN:** .....

DATOS COMPLEMENTARIOS .....
Est. Civil Cónyuge Hijos

.....
Otros familiares

52

FECHA	DOCUMENTOS	ANTECEDENTES A REGISTRAR
29.6.84	84041451/2 P/D	24.6.84:En el local de José Freire No.52, sede de C.O.T. se realizó la Asamblea Constitutiva de los breros de la textil "LA PAZ", quedandoestablecida su Comisión Provisoria integrada entre otros por la titular.Eval.A-1. (ME)

Impreso en

1984-2.

E1

JUNTA DE COMANDANTES EN JEFE

S. I. D.

Dep. I Secc. I

Sub Secc. A/N

Ficha No. ..... Confec. 29.6.84

PIMIENTA MARTINEZ ..... Nancy Cristina .....
Apellidos Nombres

DOCUMENTOS: C/C. ..... **C/I.** .....
Serie No. No. Dpto.

OTROS DOC. .....
Pasaporte Lib. Enrol. etc.

NACIMIENTO: .....
Fecha Lugar

DOMICILIO: .....
Calle No. Teléf. Ciudad o Localidad

PROFESIÓN U OCUPACIÓN: .....

LUGAR: ..... **CARGO:** .....

IDEOLOGÍA POLÍTICA: ..... **CLASIFICACIÓN:** .....

DATOS COMPLEMENTARIOS .....
Est. Civil Cónyuge Hijos

.....
Otros familiares

52

FECHA	DOCUMENTOS	150254 ANTECEDENTES A REGISTRAR
29.6.84	84044451/2 P/D	24.6.84:En el local de José Freire No.52, sede de C.O.T se realizó la Asamblea onstitutiva de los Obreros de l la textil "LA PAZ", quedando establecida su Comisión Pr visoria integrada entre otros por la titular.Ev.l.A-l. (ME)

Impreso en

150295-9

/51

JUNTA DE COMANDANTES EN JEFE

S. I. D.

Dep. I Secc. I

Sub Secc. A/N

Ficha No. ..... Confec 29.6.84

MARTINEZ DE LEON (Apellidos) Pedro (Nombres)

DOCUMENTOS: C/C. ..... (Serie / No.) **C/I.** ..... (No. / Dpto.)

OTROS DOC. ..... (Pasaporte / Lib. Enrol. / etc.)

NACIMIENTO: ..... (Fecha / Lugar)

DOMICILIO: ..... (Calle / No. / Teléf. / Ciudad o Localidad)

PROFESIÓN U OCUPACIÓN: .....

LUGAR: ..... **CARGO:** .....

IDEOLOGÍA POLÍTICA: ..... **CLASIFICACIÓN:** .....

DATOS COMPLEMENTARIOS ..... (Est. Civil / Cónyuge / Hijos)

..... (Otros familiares)

B2

FECHA	DOCUMENTOS	150235 ANTECEDENTES A REGISTRAR
29.6.84	8404451/2 P/D	24.6.84:En el local de José Freire No.52, sede de C.O.T se realizó la Asamblea Constitutiva de los Obreros de la textil "LA PAZ", quedando establecida su Comisión Provisoria, integrada en re otros por la titular.Eval.A-1. (ME)

Impreso en

159256-7

E1

JUNTA DE COMANDANTES EN JEFE

S. I. D.

Dep. I Secc. I

Sub Secc. A/N

Ficha No. ..... Confec. 28.6.84

SAN MARTIN RODRIGUEZ (Apellidos) Aída M. (Nombres)

DOCUMENTOS: C/C. ..... (Serie / No.) C/I. ..... (No. / Dptó.)

OTROS DOC. ..... (Pasaporte / Lib. Enrol. / etc.)

NACIMIENTO: ..... (Fecha / Lugar)

DOMICILIO: ..... (Calle / No. / Teléf. / Ciudad o Localidad)

PROFESIÓN U OCUPACIÓN: .....

LUGAR: ..... CARGO: .....

IDEOLOGÍA POLÍTICA: ..... CLASIFICACIÓN: .....

DATOS COMPLEMENTARIOS ..... (Est. Civil / Cónyuge / Hijos)

..... (Otros familiares)

FECHA	DOCUMENTOS	159250 ANTECEDENTES A REGISTRAR
28.6.84	8404450/2 P.D.	23.6.84:En el local de Piedras 477 se realizó la Asamblea Constitutiva de las obreros de la Impresora COLOMBINO, quedando establecida su Comisión Provisoria, integrada entre otros por la titular.Eval.A-1.(ME)

Impreso en

169257-5

51

JUNTA DE COMANDANTES EN JEFE

S. I. D.

Dep. I Secc. I

Sub Secc. A/N

Ficha No. ..... Confec 23.6.84

ABELDAÑO CASTILLOS ..... Juan Felix .....
Apellidos Nombres

DOCUMENTOS: C/C. ..... **C/I.** .....
Serie No. No. Dpto.

OTROS DOC. .....
Pasaporte Lib. Enrol. etc.

NACIMIENTO: .....
Fecha Lugar

DOMICILIO: .....
Calle No. Teléf. Ciudad o Localidad

PROFESIÓN U OCUPACIÓN: .....

LUGAR: ..... **CARGO:** .....

IDEOLOGÍA POLÍTICA: ..... **CLASIFICACIÓN:** .....

DATOS COMPLEMENTARIOS .....
Est. Civil Cónyuge Hijos

.....
Otros familiares

f52

FECHA	DOCUMENTOS	100257 ANTECEDENTES A REGISTRAR
28.6.84	8404450/2 P.D.	23.6.84: En el local de Piedras 477 se realizó la Asamblea Constitutiva de los obreros de la Impresora COLOMBINO, fundando establecida su Comisión Provisoria, integrada entre otros por el titular. Eval. A-1. (ME)

Impreso en

150[illegible]0-3

F51

JUNTA DE COMANDANTES EN JEFE

S. I. D.

Dep. I Secc. I

Sub Secc. A/N

Ficha No. ..... Confec. 28.6.84

PARDO BARIETTI ..... Ruben E. .....
Apellidos Nombres

DOCUMENTOS: C/C. ..... C/I. .....
Serie No. No. Dpto.

OTROS DOC. .....
Pasaporte Lib. Enrol. etc.

NACIMIENTO: .....
Fecha Lugar

DOMICILIO: .....
Calle No. Teléf. Ciudad o Localidad

PROFESIÓN U OCUPACIÓN: .....

LUGAR: ..... CARGO: .....

IDEOLOGÍA POLÍTICA: ..... CLASIFICACIÓN: .....

DATOS COMPLEMENTARIOS .....
Est. Civil Cónyuge Hijos

.....
Otros familiares

FECHA	DOCUMENTOS	ANTECEDENTES A REGISTRAR
28.6.84	8404450/2 P.D.	23.6.84: En el local de Piedras 477 se realizó la Asamblea Constitutiva de los obreros de la Impresora COLOMBINO, quedando establecida su Comisión Provisoria, integrada entre otros por el titular. Eval. A-1. (ME)

Impreso en

186250-1 151

JUNTA DE COMANDANTES EN JEFE

S. I. D.

Dep. I Secc. I

Sub Secc. A/N

Ficha No. ..... Confec. 28.6.84

BENTANCUR BENTANCOUR .... Ariel J. ....
Apellidos Nombres

DOCUMENTOS: C/C. .... C/I. ....
Serie No. No. Dpto.

OTROS DOC. ....
Pasaporte Lib. Enrol. etc.

NACIMIENTO: ....
Fecha Lugar

DOMICILIO: ....
Calle No. Teléf. Ciudad o Localidad

PROFESIÓN U OCUPACIÓN: ....

LUGAR: .... CARGO: ....

IDEOLOGÍA POLÍTICA: .... CLASIFICACIÓN: ....

DATOS COMPLEMENTARIOS ....
Est. Civil Cónyuge Hijos

....
Otros familiares

£2

FECHA	DOCUMENTOS	15959 ANTECEDENTES A REGISTRAR
28.6.84	8404450/2 P.D.	23.6.84:En el local de Piedras 477 se realizó la Asamblea Constitutiva de los obreros de la Impresora COLOMBINO, quedando establecida su Comisión Provisoria, integrada entre otros por el titular.Eval.A-1.(ME)

Impreso en

159200-9

JUNTA DE COMANDANTES EN JEFE

S. I. D.

Dep. I Secc. I

Sub Secc. A/N

Ficha No. ..... Confec. 28.6.84

SOLVA ALVAREZ ..... Washington H. .....
Apellidos Nombres

DOCUMENTOS: C/C. ..... **C/I.** .....
Serie No. No. Dpto.

OTROS DOC. .....
Pasaporte Lib. Enrol. etc.

NACIMIENTO: .....
Fecha Lugar

DOMICILIO: .....
Calle No. Teléf. Ciudad o Localidad

PROFESIÓN U OCUPACIÓN: .....

LUGAR: ..... **CARGO:** .....

IDEOLOGÍA POLÍTICA: ..... **CLASIFICACIÓN:** .....

DATOS COMPLEMENTARIOS .....
Est. Civil Cónyuge Hijos

.....
Otros familiares

52

FECHA	DOCUMENTOS	150050 ANTECEDENTES A REGISTRAR
28.6.84	8404450/2 P.D.	23.6.84: En el local de Piedras 477 se realizó la Asamblea Constitutiva de los obreros de la Impresora COLOMBINO, quedando establecida su Comisión Provisoria, integrada entre otros por el titular.Eval.A-1.(ME)

Impreso en

159201-7

F1

JUNTA DE COMANDANTES EN JEFE

S. I. D.

Dep. I Secc. I

Sub Secc. A/N

Ficha No. ..... Confec. 28.6.84

CRUZ ..... Juan Esteban .....
Apellidos Nombres

DOCUMENTOS: C/C. ..... **C/I.** .....
Serie No. No. Dpto.

OTROS DOC. .....
Pasaporte Lib. Enrol. etc.

NACIMIENTO: .....
Fecha Lugar

DOMICILIO: .....
Calle No. Teléf. Ciudad o Localidad

PROFESIÓN U OCUPACIÓN: .....

LUGAR: ..... **CARGO:** .....

IDEOLOGÍA POLÍTICA: ..... **CLASIFICACIÓN:** .....

DATOS COMPLEMENTARIOS .....
Est. Civil Cónyuge Hijos

.....
Otros familiares

152

FECHA	DOCUMENTOS	ANTECEDENTES A REGISTRAR
28.6.84	8404450/2 P.D.	23.6.84: En el local de Islas Canarias No.6085, se realizó la Asamblea Constitutiva de los obreros de Frigorífico SUPER TITANO S.A., quedando establecida su Comisión Provisoria integrada entre otros por el titular. Eval A-1. (ME)

Impreso en

159[illegible]-5

651

JUNTA DE COMANDANTES EN JEFE

S. I. D.

Dep. I Secc. I

Sub Secc. A/N

Ficha No. ..... Confec 28.6.84

PONTON ..... Juan Antonio .....
Apellidos Nombres

DOCUMENTOS: C/C. ..... C/I. .....
Serie No. No. Dpto.

OTROS DOC. .....
Pasaporte Lib. Enrol. etc.

NACIMIENTO: .....
Fecha Lugar

DOMICILIO: .....
Calle No. Teléf. Ciudad o Localidad

PROFESIÓN U OCUPACIÓN: .....

LUGAR: ..... CARGO: .....

IDEOLOGÍA POLÍTICA: ..... CLASIFICACIÓN: .....

DATOS COMPLEMENTARIOS .....
Est. Civil Cónyuge Hijos

.....
Otros familiares

52

FECHA	DOCUMENTOS	ANTECEDENTES A REGISTRAR
28.6.84	8404450/2 P.D.	23.6.84:En el local de Islas Canarias No.6085, se realizó la Asamblea Constitutiva de los Obreros de Frigorífico SUPER TITANO S.A., quedando establecida su Comisión Provisoria, integrada entre otros por el titular. Eval.A-1.(ME)

Impreso en

-3

E1

JUNTA DE COMANDANTES EN JEFE

S. I. D.

Dep. I Secc. I

Sub Secc. A/N

Ficha No. ..... Confec. 28.6.84

DE PAULA ..... Juan Cono .....
Apellidos Nombres

DOCUMENTOS: C/C. ..... **C/I.** .....
Serie No. No. Dpto.

OTROS DOC. .....
Pasaporte Lib. Enrol. etc.

NACIMIENTO: .....
Fecha Lugar

DOMICILIO: .....
Calle No. Teléf. Ciudad o Localidad

PROFESIÓN U OCUPACIÓN: .....

LUGAR: ..... **CARGO:** .....

IDEOLOGÍA POLÍTICA: ..... **CLASIFICACIÓN:** .....

DATOS COMPLEMENTARIOS .....
Est. Civil Cónyuge Hijos

.....
Otros familiares

F2

FECHA	DOCUMENTOS	159203 ANTECEDENTES A REGISTRAR
28.6.84	8404450/2 P.D.	23.6.84:En el local de Islas Canarias No.6085, se realizó la Asamblea Constitutiva de los Obreros de Frigorífico SUPER TITANO S.A., quedando establecida su Comisión Provisoria, integrada entre otros por el titular.Eval. A-1.(ME)

Impreso en

150264-1

JUNTA DE COMANDANTES EN JEFE

S. I. D.

Dep. I Secc. I

Sub Secc. A/N

Ficha No. ..... Confec. 28.6.84

FREIRE ..... Ricardo Luis .....
Apellidos Nombres

DOCUMENTOS: C/C. ..... **C/I.** .....
Serie No. No. Dpto.

OTROS DOC. .....
Pasaporte Lib. Enrol. etc.

NACIMIENTO: .....
Fecha Lugar

DOMICILIO: .....
Calle No. Teléf. Ciudad o Localidad

PROFESIÓN U OCUPACIÓN: .....

LUGAR: ..... **CARGO:** .....

IDEOLOGÍA POLÍTICA: ..... **CLASIFICACIÓN:** .....

DATOS COMPLEMENTARIOS .....
Est. Civil Cónyuge Hijos

.....
Otros familiares

FECHA	DOCUMENTOS	ANTECEDENTES A REGISTRAR
28.6.84	8404450/2 P.D.	23.6.84: En el local de Islas Canarias 6085, se realizó la Asamblea Constitutiva de los Obreros de Frigorífico SUPER TITANO S.A., quedando establecida su Comisión Provisoria, integrada entre otros por el titular. Eval. A-1. (ME)

Impreso en

100955-8

F1

JUNTA DE COMANDANTES EN JEFE

S. I. D.

Dep. I Secc. I

Sub Secc. A/N

Ficha No. ..... Confec. 28.6.84

RECOBA MAYA ..... Daniel .....
Apellidos Nombres

DOCUMENTOS: C/C. ..... **C/I.** .....
Serie No. No. Dpto.

OTROS DOC. .....
Pasaporte Lib. Enrol. etc.

NACIMIENTO: .....
Fecha Lugar

DOMICILIO: .....
Calle No. Teléf. Ciudad o Localidad

PROFESIÓN U OCUPACIÓN: .....

LUGAR: ..... **CARGO:** .....

IDEOLOGÍA POLÍTICA: ..... **CLASIFICACIÓN:** .....

DATOS COMPLEMENTARIOS .....
Est. Civil Cónyuge Hijos

.....
Otros familiares

FECHA	DOCUMENTOS	ANTECEDENTES A REGISTRAR
28.6.84	8404450/2 P.D.	23.6.84:En el local de Islas Canarias 6085, se realizó la Asamblea Constitutiva de los Obreros de Frigorífico SUPER TITANO S.A., quedando establecida su Comisión Provisoria, integrada entre otros por el titular.Eval.A-l. (ME)

Impreso en Ch.

159293-6

F1

JUNTA DE COMANDANTES EN JEFE

S. I. D.

Dep. I Secc. I

Sub Secc. A/N

Ficha No. ..... Confec. 28.6.84

BADIN RODRIGUEZ ..... Mario César .....
Apellidos Nombres

DOCUMENTOS: C/C. ..... C/I. .....
Serie No. No. Dpto.

OTROS DOC. .....
Pasaporte Lib. Enrol. etc.

NACIMIENTO: 24 años en 1984 ..... Uruguay .....
Fecha Lugar

DOMICILIO: Acuña de Figueroa-Viviendas CODIVENNo.28 ..... Maldonado .....
Calle No. Teléf. Ciudad o Localidad

PROFESIÓN U OCUPACIÓN: .....

LUGAR: ..... CARGO: .....

IDEOLOGÍA POLÍTICA: ..... CLASIFICACIÓN: .....

DATOS COMPLEMENTARIOS soltero .....
Est. Civil Cónyuge Hijos

.....
Otros familiares

52

FECHA	DOCUMENTOS	ANTECEDENTES A REGISTRAR
28.6.84	8404449/4 P.D.	22.6.84:Detenido. Por disposición del Sr.Juez Ldo. de 1ra.Instancia de 2do.Turno del Dpto. de Maldonado, deberá ser examinado por los médicos de la Comisión Nacional de Lucha Contra las Toxicomanías, siendo para ello trasladado al Hospital Siquiatrico.Eval.A-1.(ME)
28.6.84	8404450/2 P.D.	23.6.84:Fue conducido al Hospital Musto, donde fue examinado por los médicos de la Comisión Nacional de la Lucha Contra las Toxicomanías.Posteriormente fue dado de alta dirigiendose al Dpto.de Maldonado vía OTPA.Eval. A-1.(ME)

Impreso en

150237-4

JUNTA DE COMANDANTES EN JEFE

S. I. D.

Dep. I Secc. I

Sub Secc. A/N

Ficha No. ..... Conec. 28.6.84

CAL LLAMOSSA ..... Fernando Yonni .....
Apellidos Nombres

DOCUMENTOS: C/C. ..... C/I. .....
Serie No. No. Dpto.

OTROS DOC. .....
Pasaporte Lib. Enrol. etc.

NACIMIENTO: 23 años en 1984 ..... Uruguay .....
Fecha Lugar

DOMICILIO: Barrio INVE Block D, Dpto.001 ..... Maldonado .....
Calle No. Teléf. Ciudad o Localidad

PROFESIÓN U OCUPACIÓN: .....

LUGAR: ..... CARGO: .....

IDEOLOGÍA POLÍTICA: ..... CLASIFICACIÓN: .....

DATOS COMPLEMENTARIOS soltero .....
Est. Civil Cónyuge Hijos

.....
Otros familiares

FECHA	DOCUMENTOS	ANTECEDENTES A REGISTRAR
28.6.84	8404449/4 P.D.	22.6.84:Detenido.Por disposición del Sr.Juez Ldo. de 1r Instancia de 2do.Turno del Departamento de Maldonado,deberá ser examinado por los médicos de la Comisión Nacional de Lucha Contra las Toxicomanías, siendo para ello trasladado al Hospital Siquiatrico.Eval.A-1.(ME)
28.6.84	8404450/2 P.D.	23.6.84:Fue conducido al Hospital Musto, donde fue examinado por los médicos de la Comisión Nacional de la Lucha Contra las Toxicomanías.Posteriormente fue dado de alta dirigiendose al Dpto. de Maldonado, vía ONDA.Eval. A-1.(ME)

Impreso en

[illegible]-2

A1

JUNTA DE COMANDANTES EN JEFE

S. I. D.

Dep. I Secc. I

Sub Secc. A/N

Ficha No. ..... Confec 28.6.84

NEFFA PEREZ (Apellidos) Marcel (Nombres)

DOCUMENTOS: C/C. ..... (Serie / No.) C/I. 1.395.946 (No. / Dpto.)

OTROS DOC. ..... (Pasaporte / Lib. Enrol. / etc.)

NACIMIENTO: 24. años. en 1984. (Fecha) Uruguay. (Lugar)

DOMICILIO: Miguel Barreiro 3281 apto. 1002 (Calle / No. / Teléf. / Ciudad o Localidad)

PROFESIÓN U OCUPACIÓN: estudiante U.T.U.

LUGAR: ..... CARGO: .....

IDEOLOGÍA POLÍTICA: ..... CLASIFICACIÓN: .....

DATOS COMPLEMENTARIOS ..... (Est. Civil / Cónyuge / Hijos)

..... (Otros familiares)

F2

FECHA	DOCUMENTOS	ANTECEDENTES A REGISTRAR
28.6.84	8404449/5 P.D.	22.6.84: Detenido en averiguaciones, dada su amistad con Raúl Víctor PRELIASCO DODERA, ya que el mismo desapareció en Brasil cuando viajó para realizar una compra de cocaína de gran nivel la cual luego comercializaría en Amsterdam, por su presunta vinculación a los hechos. Eval A-1. (ME)
28.6.84	8404450/2 P.D.	23.6.84: El Sr. Juez Ldo. de 1ra. Instancia en lo Penal de 2do. Turno dispusó su libertad. Eval. A-1. (ME)

Impreso en

150200-0

F51

JUNTA DE COMANDANTES EN JEFE

S. I. D.

Dep. I Secc. I

Sub Secc. A/N

Ficha No. ..... Confec. 28.6.84

Mc.CALL CANTONET ..... Jhon Andrew .....
Apellidos Nombres

DOCUMENTOS: C/C. ..... C/I. 1.457.421-9 .....
Serie No. No. Dpto.

OTROS DOC. .....
Pasaporte Lib. Enrol. etc.

NACIMIENTO: 26 años en 1984 ..... Uruguay .....
Fecha Lugar

DOMICILIO: Hidalgos 509 apto. 10 .....
Calle No. Teléf. Ciudad o Localidad

PROFESIÓN U OCUPACIÓN: comerciante .....

LUGAR: ..... CARGO: .....

IDEOLOGÍA POLÍTICA: ..... CLASIFICACIÓN: .....

DATOS COMPLEMENTARIOS soltero .....
Est. Civil Cónyuge Hijos

.....
Otros familiares

FECHA	DOCUMENTOS	ANTECEDENTES A REGISTRAR
28.6.84	8404449/5 P.D.	22.6.84:Detenido en averiguaciones, dada su amistad con Raúl víctor PRELIASCO DODERA, ya que el mismo desapareció en Brasil cuando viajó para realizar una compra de cocaína de gran nivel la cual luego comercializaría en Amsterdam, por su presunta vinculación a los hechos.Eva A-1.(ME)
28.6.84	8404450/2 P.D.	23.6.84:El Sr.Juez Ldo. de 1ra.Instancia en lo Penal de 2do Turno dispuso su libertad Eval.A-1.(ME)

Impreso en

150270-8

fs1

JUNTA DE COMANDANTES EN JEFE

S. I. D.

Dep. I Secc. I

Sub Secc. A/N

Ficha No. ..... Confec. 28.6.84

LARROSA BON (Apellidos) Luis Edgardo (Nombres)

DOCUMENTOS: C/C. ..... (Serie / No.) C/I. ..... (No. / Dpto.)

OTROS DOC. ..... (Pasaporte / Lib. Enrol. / etc.)

NACIMIENTO: ..... (Fecha / Lugar)

DOMICILIO: ..... (Calle / No. / Teléf. / Ciudad o Localidad)

PROFESIÓN U OCUPACIÓN: .....

LUGAR: ..... CARGO: .....

IDEOLOGÍA POLÍTICA: ..... CLASIFICACIÓN: .....

DATOS COMPLEMENTARIOS ..... (Est. Civil / Cónyuge / Hijos)

..... (Otros familiares)

52

FECHA	DOCUMENTOS	150.70 ANTECEDENTES A REGISTRAR
28.6.84	8404449/3 P.D.	22.6.84'En el local de Abayubá 2832, se realizó la Asamblea Constitutiva de la "ASOCIACION DE OBREROS Y EMPLEADOS DE LICORERIAS", quedando establecida su Comisión Provisoria, integrada entre otros por el causante.Eval.A-1 (ME)

Impreso en

159271-6

51

JUNTA DE COMANDANTES EN JEFE

S. I. D.

Dep. I Secc. I

Sub Secc. A/N

Ficha No. ..... Confec 28.6.84

MARTINS ..... Targe .....
Apellidos Nombres

DOCUMENTOS: C/C. ..... **C/I.** .....
Serie No. No. Dpto.

OTROS DOC. .....
Pasaporte Lib. Enrol. etc.

NACIMIENTO: .....
Fecha Lugar

DOMICILIO: .....
Calle No. Teléf. Ciudad o Localidad

PROFESIÓN U OCUPACIÓN: .....

LUGAR: ..... **CARGO:** .....

IDEOLOGÍA POLÍTICA: ..... **CLASIFICACIÓN:** .....

DATOS COMPLEMENTARIOS .....
Est. Civil Cónyuge Hijos

.....
Otros familiares

FECHA	DOCUMENTOS	159271 ANTECEDENTES A REGISTRAR	52
28.6.84	8404449/3 P.D.	22.6.84:En el local de Abayubá 2832, se realizó la Asamblea Constitutiva de la "ASOCIACION DE OBREROS Y EMPLEADOS DE LICORERIAS", quedando establecida su Comisión Provisoria, integrada entre otros por el causante. Eval.A-1.(ME)	

Impreso en [illegible]

150272-4

F1

JUNTA DE COMANDANTES EN JEFE

S. I. D.

Dep. I Secc. I

Sub Secc. A/N

Ficha No. ..... Confe 28.6.84

REYES FUMEIRO..... Manuel Aníbal.....
Apellidos Nombres

DOCUMENTOS: C/C. ..... **C/I.** .....
Serie No. No. Dpto.

OTROS DOC. .....
Pasaporte Lib. Enrol. etc.

NACIMIENTO: .....
Fecha Lugar

DOMICILIO: .....
Calle No. Teléf. Ciudad o Localidad

PROFESIÓN U OCUPACIÓN: .....

LUGAR: ..... **CARGO:** .....

IDEOLOGÍA POLÍTICA: ..... **CLASIFICACIÓN:** .....

DATOS COMPLEMENTARIOS .....
Est. Civil Cónyuge Hijos

.....
Otros familiares

FECHA	DOCUMENTOS	ANTECEDENTES A REGISTRAR
28.6.84	8404449/3 P.D.	22.6.84:En el local de Abayubá 2832, se realizó la Asamblea Constitutiva de la "ASOCIACION DE OBREROS Y EMPLEADOS DE LICORERIAS", quedando establecida su Comisión Provisoria, integrada entre otros por el causante. Eval.A-1.(ME)

Impreso en

150273-2

FS1

JUNTA DE COMANDANTES EN JEFE

S. I. D.

Dep. I Secc. I

Sub Secc. A/N

Ficha No. ..... Confec. 28.6.84

PATO. BRAUD. ..... María Inés .....
Apellidos Nombres

DOCUMENTOS: C/C. ..... **C/I.** .....
Serie No. No. Dpto.

OTROS DOC. .....
Pasaporte Lib. Enrol. etc.

NACIMIENTO: .....
Fecha Lugar

DOMICILIO: .....
Calle No. Teléf. Ciudad o Localidad

PROFESIÓN U OCUPACIÓN: .....

LUGAR: ..... **CARGO:** .....

IDEOLOGÍA POLÍTICA: ..... **CLASIFICACIÓN:** .....

DATOS COMPLEMENTARIOS .....
Est. Civil Cónyuge Hijos

.....
Otros familiares

FECHA	DOCUMENTOS	ANTECEDENTES A REGISTRAR
28.6.84	8404449/3 P.D.	22.6.84:En el local de Abayubá 2832, se realizó la Asamblea Constitutiva de la "ASOCIACION DE OBREROS Y EMPLEADOS DE LICORERIAS", quedando establecida su Comisión Provisoria, integrada entre otros por la causante. Eval.A-1.(ME)

Impreso en

159274-0

E1

JUNTA DE COMANDANTES EN JEFE

S. I. D.

Dep. I Secc. I

Sub Secc. A/N

Ficha No. ..... Confec. 26.6.84

FEBLES ..... Graciela .....
Apellidos Nombres

DOCUMENTOS: C/C. ..... **C/I.** .....
Serie No. No. Dpto.

OTROS DOC. .....
Pasaporte Lib. Enrol. etc.

NACIMIENTO: .....
Fecha Lugar

DOMICILIO: .....
Calle No. Teléf. Ciudad o Localidad

PROFESIÓN U OCUPACIÓN: .....

LUGAR: ..... **CARGO:** .....

IDEOLOGÍA POLÍTICA: ..... **CLASIFICACIÓN:** .....

DATOS COMPLEMENTARIOS .....
Est. Civil Cónyuge Hijos

.....
Otros familiares

FECHA	DOCUMENTOS	ANTECEDENTES A REGISTRAR
26.6.84	8404237/2 P.D.	18.6.84:En el local de Nueva York 1208 se realizó la Asamblea Constitutiva de los "OBREROS Y EMPLEADOS DE TEKLAN", quedando establecida su Comisión Provisoria integrada entre otros por el titular.Eval.A-1.(ME)

Impreso en

150275-7

F1

JUNTA DE COMANDANTES EN JEFE

S. I. D.

Dep. I Secc. I

Sub Secc. A/N

Ficha No. ..... Confec. 26.6.84

BELZARENA GARCIA — Pablo Javier

Apellidos — Nombres

DOCUMENTOS: C/C. ..... C/I. 1.856.699-5

Serie — No. — No. — Dpto.

OTROS DOC. .....

Pasaporte — Lib. Enrol. — etc.

NACIMIENTO: 20 años en 1984 ..... Uruguay

Fecha — Lugar

DOMICILIO: Colonia 2292 apto. 602 .....

Calle — No. — Teléf. — Ciudad o Localidad

PROFESIÓN U OCUPACIÓN: estudiante de Ingeniería

LUGAR: ..... **CARGO:** .....

IDEOLOGÍA POLÍTICA: ..... **CLASIFICACIÓN:** .....

DATOS COMPLEMENTARIOS Soltero .....

Est. Civil — Cónyuge — Hijos

.....

Otros familiares

FECHA	DOCUMENTOS	ANTECEDENTES A REGISTRAR
26.6.84	8404237/3 P.D.	18.6.84: Detenido en relación a una volanteada realiza da en el Estadio Centenario, con respecto al regreso d Wilson FERREIRA ALDUNATE. Posteriormente el Sr.Juez Ld de 1ra.Instancia en lo Penal de 1er.Turno recuperó su libertad.Eval.A-1.(ME)

Impreso en

Fs-1

189276-5

JUNTA DE COMANDANTES EN JEFE

02.07.84 (Q)

Dep. I Secc. I

Sub Secc. A/N

Ficha No. ..... Confec. .....

S. I. D.

UNIFICACION DE LAS FICHAS NROS: 019342 y 019352-

BENVENUTTO ALBERDI — Norberto Mario

Apellidos — Nombres

DOCUMENTOS: C/C. I.A.A. 16598 — C/I. 22.574 Río Negro

Serie — No. — No. — Dpto.

OTROS DOC. .....

Pasaporte — Lib. Enrol. — etc.

NACIMIENTO: 42 años en 1982

Fecha — Lugar

DOMICILIO: HAEDO 1457 — FRAY BENTOS

Calle — No. — Teléf. — Ciudad o Localidad

PROFESIÓN U OCUPACIÓN: EMPLEADO

LUGAR: ..... **CARGO:** .....

IDEOLOGÍA POLÍTICA: PARTIDO NACIONAL FERREIRA-ROQUITERENA NOV/1982 **CLASIFICACIÓN:** CONVENCIONAL

DATOS COMPLEMENTARIOS .....

Est. Civil — Cónyuge — Hijos

.....

Otros familiares

FECHA	DOCUMENTOS	ANTECEDENTES A REGISTRAR
01.09.82	18328	-Fue designado Titular del Directorio Provisional Departamental del Partido Nacional dd la ciudad de Fray Bentos, en una reunión política de dicho partido (Lista58) que se llevó a cabo el 31.07.82 en Fonoplatea C.X.151 Radio "RINCON" de Fray Bentos, en la misma se adoptaron entre otrass resoluciones como: -Constituir el Comité de Damas de la Agrupación y el Comité de la Juventud.- -Encomendar el Comité Provisorio para que de común acuerdo con los Comités de las distintas Seccionales del Departamento confeccionen las listas de Convencionales de la Agrupación 58 del P.N. para las proximas Elecciones Internas de Noviembre de 1982. -Integra una Comisión de Finanzas, de la cual formaría parte el mismo, Leandro ONETTO y Orlando FOMI, Etc.- EVAL:A-1 (M)
04.11.82	21903	-Indica idem Doc. 18328/82.- EVAL:A-1 FE)
13.01.84	23691/033	-Electo 1er.Suplente del Organo Deliberante Nacional del Partido Nacional por el Departamento de Río Negro. Hoja de Votación L.A.C. de acuerdo al resultado de las

Impreso en

.../...

FECHA	DOCUMENTOS	BENVENUTTO ALBERA — ANTECEDENTES A REGISTRAR — Norberto Mario
		///...
		Elecciones Internas de los Partidos Políticos habilitados, efectuados, el 28.11.82.- EVAL:A-1 (BB)
24.03.84	33090/012	-Integra en calidad de 5to.Titular el Organo Ejecutivo Departamental del Partido Nacional por el Departamento de Río Negro.- EVAL:A-1 (KE)
22.04.83	26064/14	-Integra el Comité Ejecutivi de la Agrupación 58 de Tary Pentos.- EVAL:A-1 (FE)
04.06.83	27011/3 y 18	-25.04.83-Participó junto a otras personas en una reunión celebrada, en el Dpto.de Río Negro, en el domicilio de MARCELO MARIO LINALE en la que estuvo presente Carlos Julio PEREYRA, luego de haberseles notificado de que no podían estar reunidos con el mencionado proscriptoen el Club Político de la lista "L.A.C.", concurriendo posteriormente a almorzar al Parador Municipal del Balneario "LAS CAÑAS".- EVAL:A-1 (CC)
23.04.84	8402493/1	-12.02.84-En la fecha se llevó a cabo una reunión de la lista IAC(Movimiento Por la Patria y Nacional de Rocha) en el local de Brasil 3262, habiendo dado lectura a un informe del asunto sobre el resultado de la última campaña de aportes voluntarios.- EVAL:A-2 (CC)

159276

Fs-4

FECHA	DOCUMENTOS	ANTECEDENTES A REGISTRAR
23.06.83	278837/02	-22.05.83: Integra la Comisión Dptal. de Río Negro del P. Nacional en calidad de Secretario, dicha elección se llevó a cabo en Fray Bentos.- EVAL: A-1 (ME)
08.02.84	8400661/2	-11.12.83- Asistió a la ceremonia por la cual asumió como Intendente Municipal de la ciudad de Gualeguaychú (R. Argentina) el Sr. Ricardo CAFFAREL.- EVAL: A-2 (OO)
26.05.84	33090/83 Pág. 88	-Integra en calidad de Titular el Organo Deliberante Departamental del Partido Nacional por el Departamento de Río Negro.- EVAL: A-1 (KE)

FICHA UNIFICADA: 126301-1 y 126303-7

JUNTA DE COMANDANTES EN JEFE

Dep. I Secc. I

S. I. D. 159277-3

Sub Secc. A/N

Ficha No. ..... Confec. 01.07.84 (FM)

RIVAS LATORRE (1) Luis Gustavo (2)
Apellidos Nombres

DOCUMENTOS: C/C. AZA 30966 (3) C/I. 1.662.528(4) Mdeo (5)
Serie No. No. Dpto.

OTROS DOC. .....
Pasaporte Lib. Enrol. etc.

NACIMIENTO: 26.06.948 (6) Cerro Chato (7)
Fecha Lugar

DOMICILIO: Mac Eachen 1548 (8) Tel 20 (Mendoza) (9)
Calle No. Teléf. Ciudad o Localidad

PROFESIÓN U OCUPACIÓN: Docente Veterinario (10)

LUGAR: Fec.Veterinaria.Servicio de Sanidad e Higiene-Conaprole(11) CARGO: Servicio de Asistencia y asesoramiento(12)Encarg.de Regional Mendoza

IDEOLOGÍA POLÍTICA: ..... CLASIFICACIÓN: .....

DATOS COMPLEMENTARIOS Casado (14)
Est. Civil Cónyuge Hijos

.....
Otros familiares

f.2

FECHA	DOCUMENTOS	ANTECEDENTES A REGISTRAR
31.03.978 Memo 806/78	D.368 D.DNII	- "LAMAÑANA" 19.08.973:Candidato por la Facultad de Veterinaria,órden docente, para integrar la Asamblea General del Claustro Universitario,integró la lista Nº 137, lema"Acción y Espiritú Veterinario", de Tendencia demócratica .-(S)
04.04.981	D.2559 Pag.005 (BC)	- 19.09.980: -SE.PLA.CO.DI. solicitó aval para Beca a 3er.Curso Internac. de Producción Lechera,SE APRUEBA por Memo (A) Nº 1463/80 (2da Parte) del 29.09.980. Nota Nº 2421/80/D.
15.06.981	D.4928	- 19.08.973: " LAMAÑANA".Candidato por la Facultad de Veterinaria,orden Docente, para integar la Asamblea Gral. del Clautro Universitario,integró la lista Nº 137, lema Acción y Espiritu Veterinario, de tendencia Demócrata. Idem por la lista Nº 173, lema Acción de Decentes de Agronomía y Libertades de Tendencia Izquierdista,según " LA MAÑANA" del 19.08.973.(C)
15.06.981	D.4928	- Se deja constancia que se registran antecedentes a nombre de Luis RIVAS, no pudiéndose establecer que le correspondan al causante (C).-
20.09.980	D.1753	- SE.PLA.CO.DI.solicitó por Nota Nº 2415/80/D. aval para beca a (FAO).-Se Arpueba por Memo (A) Nº 1455 de fecha 23/SET/980.Indica (1) al (14).-(SM)

Impreso en ...

UNIFICA DE LA 216168-5 y 159200-5 (SI)

159278-1

6-1

JUNTA DE COMANDANTES EN JEFE

S. I. D.

Dep. I Secc. I

Sub Secc. A/N

Ficha No. ..... Confec. 16.2.84

GONZALEZ — JUAN HOMAR

Apellidos — Nombres

DOCUMENTOS: C/C. AXA 17.201 **C/I.** 1.131.749

Serie No. No. Dpto.

OTROS DOC. .....

Pasaporte Lib. Enrol. etc.

NACIMIENTO: ..... Uruguay

Fecha Lugar

DOMICILIO: Francisco Araucho 1153 .....

Calle No. Teléf. Ciudad o Localidad

PROFESIÓN U OCUPACIÓN: .....

LUGAR: ..... **CARGO:** .....

IDEOLOGÍA POLÍTICA: ..... **CLASIFICACIÓN:** .....

DATOS COMPLEMENTARIOS .....

Est. Civil Cónyuge Hijos

.....

Otros familiares

FECHA	DOCUMENTOS	15927 S ANTECEDENTES A REGISTRAR
16.2.84	8400967/2 P.D.	12.2.84: Integra la Comisión Provisoria de "Obreros y Empleados del Laboratorio EMAR S.A." , para constituirse en Asoc. Laboral Eval.A-1 (M)
28.6.84	8404068/21	Figura entre las autoridades provisorias dela Asociación Laboral de EMAR. Eval.A-1 (SI)

Impreso en

159279-9

B-1

JUNTA DE COMANDANTES EN JEFE

S. I. D.

Dep. I Secc. I

Sub Secc. A/N

Ficha No. ..... Confec. 2.7.84

(3)

CASTRO SOSA de ALBERTI Olga Graciela

Apellidos Nombres

DOCUMENTOS: C/C. MAA 34236 **C/I.** 30.431 (1)

Serie No. No. Dpto.

OTROS DOC. .....

Pasaporte Lib. Enrol. etc.

NACIMIENTO: 19.VII.946 (2)

Fecha Lugar

DOMICILIO: .....

Calle No. Teléf. Ciudad o Localidad

PROFESIÓN U OCUPACIÓN: .....

LUGAR: ..... **CARGO:** .....

IDEOLOGÍA POLÍTICA: ..... **CLASIFICACIÓN:** .....

DATOS COMPLEMENTARIOS .....

Est. Civil Cónyuge Hijos

.....

Otros familiares

B-2

FECHA	DOCUMENTOS	159279 ANTECEDENTES A REGISTRAR
29.VI.978	748/79	Año 1966 - Delegada de Mesa por partidos de izquierdad, listas: 1001, 2001, 3001, 4001. Circuitos: 74, 75 por el Departamento de Soriano.- EVAL: A - 1
11.XII.978	1680/11	Año 1971 - Delegado de Mesa por el Frente Amplio. Listas: 26, 126, 1001, 2001. Circuito 65, por el departamento de Soriano.- EVAL: A - 1
29.VI.984	. . . .	Se contestó en Memo(A) Nº 1245/84 para C.E.P..- (UU)
2.VII.984	8404404/2	Indica del (1) al (3).- (UU)

Impreso en U.R.

159280-7

B-1

JUNTA DE COMANDANTES EN JEFE

S. I. D.

Dep. I Secc. I

Sub Secc. A/N

Ficha No. ..... Confec. .....

DE OSCAR PIÑEYRO ..... José .....
Apellidos Nombres

DOCUMENTOS: C/C. 1.594.527 ..... **C/I.** .....
Serie No. No. Dpto.

OTROS DOC. .....
Pasaporte Lib. Enrol. etc.

NACIMIENTO: 18 años en 1972 .....
Fecha Lugar

DOMICILIO: Calle 2 Nº 5417 - Paso de la Española .....
Calle No. Teléf. Ciudad o Localidad

PROFESIÓN U OCUPACIÓN: .....

LUGAR: ..... **CARGO:** .....

IDEOLOGÍA POLÍTICA: ..... **CLASIFICACIÓN:** .....

DATOS COMPLEMENTARIOS .....
Est. Civil Cónyuge Hijos

.....
Otros familiares

FECHA	DOCUMENTOS	159280 ANTECEDENTES A REGISTRAR
2.VII.984	14062	6.XII.972 - Afiliado al P.Comunista con el Nº 70837 presentado por: CARLOS VRCSA, según material incautado por CCCA en II/976.- EVAL: A - 1
29.VI.984	. . . .	Se contestó en Memo(A) Nº.1240/84 para E.M.G.A..- (UU)

Impreso en

159281-5

B-1

JUNTA DE COMANDANTES EN JEFE

S. I. D.

Dep. I Secc. I

Sub Secc. A/N

Ficha No. ..... Confec. 2.7.84

PIA VALLARINO — Carlos Deonaldo

Apellidos — Nombres

DOCUMENTOS: C/C. BCB 17780 **C/I.** .....

Serie No. No. Dpto.

OTROS DOC. .....

Pasaporte Lib. Enrol. etc.

NACIMIENTO: 21.IX.939 .....

Fecha Lugar

DOMICILIO: Municipio Nº 623 - Las Piedras Canelones .....

Calle No. Teléf. Ciudad o Localidad

PROFESIÓN U OCUPACIÓN: Operario Refineria .....

LUGAR: ANCAP. **CARGO:** .....

IDEOLOGÍA POLÍTICA: ..... **CLASIFICACIÓN:** .....

DATOS COMPLEMENTARIOS .....

Est. Civil Cónyuge Hijos

.....

Otros familiares

FECHA	DOCUMENTOS	159281 ANTECEDENTES A REGISTRAR
2.VII.84	14062	27.X.971 - Afiliado al P.Comunista con el Nº 61548 presentado por ENRIQUE GONZALEZ y HUGO OYARZABAL, según material incautado por O.C.O.A. en II/976.- EVAL: A - 1
26.VI.984	. . . . .	Se contestó en Memo(A) Nº 1264/84 para DINARP.- (UU)

Impreso en

159282-3

B-1

JUNTA DE COMANDANTES EN JEFE

S. I. D.

Dep. I Secc. I

Sub Secc. A/N

Ficha No. ..... Confec. 2.7.84

GUERRERO (Apellidos) Enrique (Nombres)

DOCUMENTOS: C/C. BFA 7034 (Serie / No.) **C/I.** ..... (No. / Dpto.)

OTROS DOC. ..... (Pasaporte / Lib. Enrol. / etc.)

NACIMIENTO: 26 años en 1971 (Fecha / Lugar)

DOMICILIO: Cerro Largo 1626 Ap. 38 (Calle / No. / Teléf. / Ciudad o Localidad)

PROFESIÓN U OCUPACIÓN: Empleado

LUGAR: LESTIDO S.A. **CARGO:** .....

IDEOLOGÍA POLÍTICA: ..... **CLASIFICACIÓN:** .....

DATOS COMPLEMENTARIOS ..... (Est. Civil / Cónyuge / Hijos)

..... (Otros familiares)

FS-2

FECHA	DOCUMENTOS	199282 ANTECEDENTES A REGISTRAR
2.VII.984	14062	28.II.971 - Afiliado al P.Comunista con el Nº 53278 Sec. Sur, presentado por LUIS EDUARDO DEIESA, según material incautado por O.C.O.A. en febrero de 1976.- EVAL: A - 1
26.VI.984	. . . .	Se contestó en Memo(A) Nº 1264/84 para DINARP..- (UU)

Impreso en

159283-1

Fs-1

JUNTA DE COMANDANTES EN JEFE

S. I. D.

Dep. I Secc. I

Sub Secc. A/N

Ficha No. ..... Confec. 2.7.984

BENTANCUR SEGOVIA (Apellidos) Dionisio (Nombres)

DOCUMENTOS: C/C. FED 771 (Serie / No.) **C/I.** ..... (No. / Dpto.)

OTROS DOC. ..... (Pasaporte / Lib. Enrol. / etc.)

NACIMIENTO: 30.II.948 (Fecha / Lugar)

DOMICILIO: Batoví Nº 2265 (Calle / No. / Teléf. / Ciudad o Localidad)

PROFESIÓN U OCUPACIÓN: Balancinero

LUGAR: BRECAN S.A. **CARGO:** .....

IDEOLOGÍA POLÍTICA: ..... **CLASIFICACIÓN:** .....

DATOS COMPLEMENTARIOS ..... (Est. Civil / Cónyuge / Hijos)

..... (Otros familiares)

FS-2

FECHA	DOCUMENTOS	159283 ANTECEDENTES A REGISTRAR
14.I.982	10.978	26.XI.970 - Afiliado a la U.J.C. con el Nº 28226 Sec. 12 y 19, según microfilm incautado por O.C.O.A. en procedimiento realizado el 21.XII.981.- EVAL:A-1
2.VII.984	14062	30.IX.970 - Afiliado al P.Comunista con el Nº 48436 Sec. 8, Presentado por: VICTORIANO GONZALEZ, según material incautado por O.C.O.A. en II/976 EVAL:A-1
26.VI.984	. . . .	Se contestó en Memc(A) Nº 1264/84 para DINARP..- (UU)

Impreso en Chile

159284-9

FS-1

JUNTA DE COMANDANTES EN JEFE

S. I. D.

Dep. I Secc. I

Sub Secc. A/N

Ficha No. ..... Confec. 2.7.84

TOLEDO GAULLI (1) — Miguel Angel (2)

Apellidos — Nombres

DOCUMENTOS: C/C. BEB 675 (3) **C/I.** 939.163

Serie — No. — No. — Dpto.

OTROS DOC. .....

Pasaporte — Lib. Enrol. — etc.

NACIMIENTO: 28 años en 1971 — 18.VIII.942 (4)

Fecha — Lugar

(1970-1977)

DOMICILIO: Corneille Nº 4230 - Amado Nervi 3682/2 (1977-1984) (5)

Calle — No. — Teléf. — Ciudad o Localidad

PROFESIÓN U OCUPACIÓN: Empleado de Encomiendas

LUGAR: ONDA **CARGO:** .....

IDEOLOGÍA POLÍTICA: ..... **CLASIFICACIÓN:** .....

DATOS COMPLEMENTARIOS Casado. MARIA DEL ROSARIO VIERA (6)

Est. Civil — Cónyuge — Hijos

Padres: Miguel y Maria Luisa (7)

Otros familiares

K-2

FECHA	DOCUMENTOS	159284 ANTECEDENTES A REGISTRAR
2.VII.84	14062	30.I.971 - Afiliado al P.Comunista con el Nº 52836 Sec. Sur, presentado por ECHAZARRETA, según material i incautado por O.C.O.A. en II/976.- EVAL: A - 1
14.VI.984	. . . .	Se contestó en Memo(A) Nº 1183/84 para Dpto.C-2/ESMACO (UU)
2.VII.984	8404067/49	Indica del (1) al (6).- (UU)
9.7.84	8404067/49	Integra la Sociedad de Conductores y Guardas Unidos-Funcionarios de OMSA S.A. Eval.A-1 (UU) Indica (7)

Impreso en

159285-6

JUNTA DE COMANDANTES EN JEFE

S. I. D.

Dep. I Secc. I

Sub Secc. A/N

Ficha No. ..... Confec. 2.7.84

FRAYGOLA (Apellidos) RUBEN (Nombres)

DOCUMENTOS: C/C. ..... (Serie / No.) C/I. ..... (No. / Dpto.)

OTROS DOC. ..... (Pasaporte / Lib. Enrol. / etc.)

NACIMIENTO: 29 de Julio de 1948.- (Fecha / Lugar)

DOMICILIO: M. Giot No. 6671 - (Calle / No. / Teléf. / Ciudad o Localidad)

PROFESIÓN U OCUPACIÓN: .....

LUGAR: ..... **CARGO:** .....

IDEOLOGÍA POLÍTICA: ..... **CLASIFICACIÓN:** .....

DATOS COMPLEMENTARIOS ..... (Est. Civil / Cónyuge / Hijos)

..... (Otros familiares)

FECHA	DOCUMENTOS	159205 ANTECEDENTES A REGISTRAR
14.1.982	D.10978	- 8.12.967.- Afil. a la U.J.C con el No. 14.844, según microfilm incautado por O.C.O.A. en procedimiento realizado el 21.XII.981, siendo presentado para dicha afiliación por ANA MA. GIL.- EVAL: A - 1. (SS)-
2.7.984	.....	- Se hizo Memo (A) No. 1258/84 para el N - 2(SS)-

Impreso en ...

159286-4

JUNTA DE COMANDANTES EN JEFE

S. I. D.

Dep. I Secc. I

Sub Secc. A/N

Ficha No. ..... Confec. 2.7.84.(KE)

FURTADO GONZALEZ Ricardo

Apellidos Nombres

DOCUMENTOS: C/C. ..... **C/I.** .....

Serie No. No. Dpto.

OTROS DOC. .....

Pasaporte Lib. Enrol. etc.

NACIMIENTO: .....

Fecha Lugar

DOMICILIO: .....

Calle No. Teléf. Ciudad o Localidad

PROFESIÓN U OCUPACIÓN: .....

LUGAR: ..... **CARGO:** .....

IDEOLOGÍA POLÍTICA: Partido Nacional **CLASIFICACIÓN:** LISTA SAH(LAVALLEJA)

DATOS COMPLEMENTARIOS .....

Est. Civil Cónyuge Hijos

.....

Otros familiares

FECHA	DOCUMENTOS	159286 ANTECEDENTES A REGISTRAR
2.7.84.	33090/ 83 Pág. 110.	Integra en calidad de Titular el Organo Deliberante Departamental del Partido Nacional de el Departamento de Lavalleja - Eval.- (A-1) CKE)

Impreso en

159287-2

JUNTA DE COMANDANTES EN JEFE

S. I. D.

Dep. I Secc. I

Sub Secc. A/N

Ficha No. ..... Confec. 2.7.84.(KE)

INZAURRALDE OLIVERA (Apellidos) Olfe (Nombres)

DOCUMENTOS: C/C. ..... (Serie / No.) **C/I.** ..... (No. / Dpto.)

OTROS DOC. ..... (Pasaporte / Lib. Enrol. / etc.)

NACIMIENTO: ..... (Fecha / Lugar)

DOMICILIO: ..... (Calle / No. / Teléf. / Ciudad o Localidad)

PROFESIÓN U OCUPACIÓN: .....

LUGAR: ..... **CARGO:** .....

IDEOLOGÍA POLÍTICA: Partido Nacional **CLASIFICACIÓN:** LISTA SAH(LAVALLEJA)

DATOS COMPLEMENTARIOS ..... (Est. Civil / Cónyuge / Hijos)

..... (Otros familiares)

F3

FECHA	DOCUMENTOS	159287 ANTECEDENTES A REGISTRAR
2.7.84.	33090/83 Pág.110.	Integra en calidad de Titular el Organo Deliberante Departamental de Partido Nacional por el Departamento de Lavalleja - Eval.- (A-1) (KE)

Impreso en

159288-0

F-1

JUNTA DE COMANDANTES EN JEFE

S. I. D.

Dep. I Secc. I

Sub Secc. A/N

Ficha No. ..... Confec. 2.7.84.(KE)

GARCIA — Lidia Brenda

Apellidos — Nombres

DOCUMENTOS: C/C. ..... **C/I.** .....
Serie No. No. Dpto.

OTROS DOC. .....
Pasaporte Lib. Enrol. etc.

NACIMIENTO: .....
Fecha Lugar

DOMICILIO: .....
Calle No. Teléf. Ciudad o Localidad

PROFESIÓN U OCUPACIÓN: .....

LUGAR: ..... **CARGO:** .....

IDEOLOGÍA POLÍTICA: Partido Nacional **CLASIFICACIÓN:** LISTA SAH(LAVALLEJA)

DATOS COMPLEMENTARIOS .....
Est. Civil Cónyuge Hijos

.....
Otros familiares

B-2

FECHA	DOCUMENTOS	158288 ANTECEDENTES A REGISTRAR
2.7.84.	33090/ 83 Pág.110.	Integra en calidad de Suplente el Organo Deliberante Departamental del Partido Nacional por el Departamento de Lavalleja.- Eval.- (A-1)(KE)

Impreso en

159289-8

5-1

JUNTA DE COMANDANTES EN JEFE

S. I. D.

Dep. I Secc. I

Sub Secc. A/N

Ficha No. ..... Confec. .....

.7.84.(KE)

DIAZ GARCIA (Apellidos) Luis Alberto (Nombres)

DOCUMENTOS: C/C. ..... (Serie / No.) C/I. ..... (No. / Dpto.)

OTROS DOC. ..... (Pasaporte / Lib. Enrol. / etc.)

NACIMIENTO: ..... (Fecha / Lugar)

DOMICILIO: ..... (Calle / No. / Teléf. / Ciudad o Localidad)

PROFESIÓN U OCUPACIÓN: .....

LUGAR: ..... CARGO: .....

IDEOLOGÍA POLÍTICA: Partido Nacional CLASIFICACIÓN: LISTA SAH(LAVALLEJA)

DATOS COMPLEMENTARIOS ..... (Est. Civil / Cónyuge / Hijos)

..... (Otros familiares)

B-2

FECHA	DOCUMENTOS	159289 ANTECEDENTES A REGISTRAR
2.7.84.	33090/ 83 Pág.110.	Integra en calidad de Suplente el Organo Deliberante Departamental del Partido Nacional por el Departamento de Lavalleja - Eval.- (A-1) (KG)

Impreso en

159290-6

B-1

JUNTA DE COMANDANTES EN JEFE

S. I. D.

Dep. I Secc. I

Sub Secc. A/N

Ficha No. ..... Confec. .....

2.7.84.(KE)

UMPIERREZ CUBAS Ruben

Apellidos Nombres

DOCUMENTOS: C/C. ..... C/I. .....

Serie No. No. Dpto.

OTROS DOC. .....

Pasaporte Lib. Enrol. etc.

NACIMIENTO: .....

Fecha Lugar

DOMICILIO: .....

Calle No. Teléf. Ciudad o Localidad

PROFESIÓN U OCUPACIÓN: .....

LUGAR: ..... CARGO: .....

IDEOLOGÍA POLÍTICA: Partido Nacional CLASIFICACIÓN: LISTA SAI (LAVALLEJA)

DATOS COMPLEMENTARIOS .....

Est. Civil Cónyuge Hijos

.....

Otros familiares

A-2

FECHA	DOCUMENTOS	159290 ANTECEDENTES A REGISTRAR
2.7.84	33890/83 Pág.110.	Integra en calidad de Suplente el Organo Deliberante Departamental del Partido Nacional por el Departamento de Lavalleja. Eval.- (Aux) (KE)

Impreso en

159291-4

JUNTA DE COMANDANTES EN JEFE

S. I. D.

Dep. I Secc. I

Sub Secc. A/N

Ficha No. ..... Confec. 2.7.84.(KE)

PIRIZ (Apellidos) Santiago (Nombres)

DOCUMENTOS: C/C. ..... (Serie / No.) C/I. ..... (No. / Dpto.)

OTROS DOC. ..... (Pasaporte / Lib. Enrol. / etc.)

NACIMIENTO: ..... (Fecha / Lugar)

DOMICILIO: ..... (Calle / No. / Teléf. / Ciudad o Localidad)

PROFESIÓN U OCUPACIÓN: .....

LUGAR: ..... **CARGO:** .....

IDEOLOGÍA POLÍTICA: Partido Nacional **CLASIFICACIÓN:** LISTA SAH(LAVALLEJA)

DATOS COMPLEMENTARIOS ..... (Est. Civil / Cónyuge / Hijos)

..... (Otros familiares)

FECHA	DOCUMENTOS	159291 ANTECEDENTES A REGISTRAR
2.7.84.	33090/83 Pág.110.	Integra en calidad de Suplente el Organo Deliberante Departamental del Partido Nacional por el Departamento de Lavalleja - Eval.- (A-1) (46)

Impreso en

159292-2

JUNTA DE COMANDANTES EN JEFE

- S. I. D.

Dep. I Secc. I

Sub Secc. A/N

Ficha No. ..... Confec. 2.7.84.(KE)

LEZCANO BERRONDO (Apellidos) Héctor (Nombres)

DOCUMENTOS: C/C. ..... (Serie / No.) **C/I.** ..... (No. / Dpto.)

OTROS DOC. ..... (Pasaporte / Lib. Enrol. / etc.)

NACIMIENTO: ..... (Fecha / Lugar)

DOMICILIO: ..... (Calle / No. / Teléf. / Ciudad o Localidad)

PROFESIÓN U OCUPACIÓN: .....

LUGAR: ..... **CARGO:** .....

IDEOLOGÍA POLÍTICA: Partido Nacional **CLASIFICACIÓN:** LISTA SAN(LAVALLEJA)

DATOS COMPLEMENTARIOS ..... (Est. Civil / Cónyuge / Hijos)

..... (Otros familiares)

FECHA	DOCUMENTOS	159292 ANTECEDENTES A REGISTRAR	fs. 2
2.7.84.	[illegible]/83 Pág.110.	Integra en calidad de Suplente el Organo Del. Gerente Departamental del Partido Nacional por el Departamento de Lavalleja - Eval.- (A4) CKEJ	

Impreso en [illegible]

159293-O

JUNTA DE COMANDANTES EN JEFE

S. I. D.

Dep. I Secc. I

Sub Secc. A/N

Ficha No. ..... Confec. .....

2.7.84.(KE)

RESCI Manuel Oribe

Apellidos Nombres

DOCUMENTOS: C/C. ..... C/I. .....

Serie No. No. Dpto.

OTROS DOC. .....

Pasaporte Lib. Enrol. etc.

NACIMIENTO: .....

Fecha Lugar

DOMICILIO: .....

Calle No. Teléf. Ciudad o Localidad

PROFESIÓN U OCUPACIÓN: .....

LUGAR: ..... **CARGO:** .....

IDEOLOGÍA POLÍTICA: Partido Nacional **CLASIFICACIÓN:** LISTA SAH(LAVALLEJA)

DATOS COMPLEMENTARIOS .....

Est. Civil Cónyuge Hijos

.....

Otros familiares

FECHA	DOCUMENTOS	159293 ANTECEDENTES A REGISTRAR f.2
2.7.84.	33090/ 83 Pág.110.	Integra en calidad de Suplente el Organo Deliberante Departamental del Partido Nacional por el Departamento de Lavalleja. Eval.- (Ad. CKG)

Impreso en

159294-8

F.1

JUNTA DE COMANDANTES EN JEFE

S. I. D.

Dep. I Secc. I

Sub Secc. A/N

Ficha No. ..... Confec. 2.7.84.(KE)

LEZCANO BERRONDO (Apellidos) Asdrúbal (Nombres)

DOCUMENTOS: C/C. ..... (Serie / No.) **C/I.** ..... (No. / Dpto.)

OTROS DOC. ..... (Pasaporte / Lib. Enrol. / etc.)

NACIMIENTO: ..... (Fecha / Lugar)

DOMICILIO: ..... (Calle / No. / Teléf. / Ciudad o Localidad)

PROFESIÓN U OCUPACIÓN: .....

LUGAR: ..... **CARGO:** .....

IDEOLOGÍA POLÍTICA: Partido Nacional **CLASIFICACIÓN:** LISTA SAH(LAVALLEJA)

DATOS COMPLEMENTARIOS ..... (Est. Civil / Cónyuge / Hijos)

..... (Otros familiares)

FECHA	DOCUMENTOS	ANTECEDENTES A REGISTRAR
2.7.84.	33090/83 Pág.111.	Integra en calidad de Suplente el Organo Deliberante Departamental del Partido Nacional por el Departamento de Lavalleja - Ent. (A-1) CKE]

Impreso en

159295-5

F1

JUNTA DE COMANDANTES EN JEFE

S. I. D.

Dep. I Secc. I

Sub Secc. A/N

Ficha No. ..... Confec. .....

2.7.84.(KE)

GARCIA MIGDIANI (Apellidos) Luis Alberto (Nombres)

DOCUMENTOS: C/C. ..... (Serie / No.) **C/I.** ..... (No. / Dpto.)

OTROS DOC. ..... (Pasaporte / Lib. Enrol. / etc.)

NACIMIENTO: ..... (Fecha / Lugar)

DOMICILIO: ..... (Calle / No. / Teléf. / Ciudad o Localidad)

PROFESIÓN U OCUPACIÓN: .....

LUGAR: ..... **CARGO:** .....

IDEOLOGÍA POLÍTICA: Partido Nacional **CLASIFICACIÓN:** LISTA SAH(LAVALLEJA)

DATOS COMPLEMENTARIOS ..... (Est. Civil / Cónyuge / Hijos)

..... (Otros familiares)

FECHA	DOCUMENTOS	159295 ANTECEDENTES A REGISTRAR
2.7.84.	33090/83 Pág.111.	Integra en calidad de Suplente el Organo Deliberante Departamental del Partido Nacional por el Departamento de Lavalleja.- ~~Evol.~~- (Al) CKE)

Impreso en

159296-3

K1

JUNTA DE COMANDANTES EN JEFE

S. I. D.

Dep. I Secc. I

Sub Secc. A/N

Ficha No. ..... Confec. .....

2.7.84.(KE)

CHARQUERO — Apellidos

María Elbia — Nombres

DOCUMENTOS: C/C. ..... Serie ..... No. **C/I.** ..... No. ..... Dpto.

OTROS DOC. ..... Pasaporte ..... Lib. Enrol. ..... etc.

NACIMIENTO: ..... Fecha ..... Lugar

DOMICILIO: ..... Calle ..... No. ..... Teléf. ..... Ciudad o Localidad

PROFESIÓN U OCUPACIÓN: .....

LUGAR: ..... **CARGO:** .....

IDEOLOGÍA POLÍTICA: Partido Nacional **CLASIFICACIÓN:** LISTA SAH(LAVALLEJA)

DATOS COMPLEMENTARIOS ..... Est. Civil ..... Cónyuge ..... Hijos

..... Otros familiares

FECHA	DOCUMENTOS	159298 ANTECEDENTES A REGISTRAR	2
2.7.84.	[illegible] 83 Pág.111.	Integra en calidad de Suplente el Organo Deliberante Departamental del Partido Nacional por el Departamento de Lavalleja - Eval.- (A.I) C(KE)	

Impreso en [illegible]

159297-1

81

JUNTA DE COMANDANTES EN JEFE

S. I. D.

Dep. I Secc. I

Sub Secc. A/N

Ficha No. ..... Confec. .....

2.7.84.(KE)

GARCIA MIGLIANI Robido

Apellidos Nombres

DOCUMENTOS: C/C. ..... **C/I.** .....
Serie No. No. Dpto.

OTROS DOC. .....
Pasaporte Lib. Enrol. etc.

NACIMIENTO: .....
Fecha Lugar

DOMICILIO: .....
Calle No. Teléf. Ciudad o Localidad

PROFESIÓN U OCUPACIÓN: .....

LUGAR: ..... **CARGO:** .....

IDEOLOGÍA POLÍTICA: Partido Nacional **CLASIFICACIÓN:** LISTA SAH(LAVALLEJA)

DATOS COMPLEMENTARIOS .....
Est. Civil Cónyuge Hijos

.....
Otros familiares

FECHA	DOCUMENTOS	159297 ANTECEDENTES A REGISTRAR 62
2.7.84.	33090/83 Pág.111	Integra en calidad de Suplente el Organo Deliberante Departamental del Partido Nacional por el Departamento de Lavalleja.- Eval.- (A-1) (KE)

Impreso en

159298-9

F1

JUNTA DE COMANDANTES EN JEFE

S. I. D.

Dep. I Secc. I

Sub Secc. A/N

Ficha No. ..... Confec. 2.7.84.(KE)

CHIRIBAO — Apellidos

Gregorio Segundo — Nombres

DOCUMENTOS: C/C. ..... Serie ..... No. **C/I.** ..... No. ..... Dpto.

OTROS DOC. ..... Pasaporte ..... Lib. Enrol. ..... etc.

NACIMIENTO: ..... Fecha ..... Lugar

DOMICILIO: ..... Calle ..... No. ..... Teléf. ..... Ciudad o Localidad

PROFESIÓN U OCUPACIÓN: .....

LUGAR: ..... **CARGO:** .....

IDEOLOGÍA POLÍTICA: Partido Nacional **CLASIFICACIÓN:** LISTA SAU(LAVALLEJA)

DATOS COMPLEMENTARIOS ..... Est. Civil ..... Cónyuge ..... Hijos

..... Otros familiares

FECHA	DOCUMENTOS	159298 ANTECEDENTES A REGISTRAR
2.7.84.	33090/83 Pág.111	Integra en calidad de Suplente el Organo Deliberante Departamental del Partido Nacional por el Departamento de Lavalleja - Eval.- (A-1) (Ke)

Impreso en

159299-7

F1

JUNTA DE COMANDANTES EN JEFE

S. I. D.

Dep. I Secc. I

Sub Secc. A/N

Ficha No. ..... Confec. .....

2.7.84.(KE)

RIVERO Julio

Apellidos Nombres

DOCUMENTOS: C/C. ..... **C/I.** .....

Serie No. No. Dpto.

OTROS DOC. .....

Pasaporte Lib. Enrol. etc.

NACIMIENTO: .....

Fecha Lugar

DOMICILIO: .....

Calle No. Teléf. Ciudad o Localidad

PROFESIÓN U OCUPACIÓN: .....

LUGAR: ..... **CARGO:** .....

IDEOLOGÍA POLÍTICA: Partido Nacional **CLASIFICACIÓN:** LISTA SAN(LAVALLEJA)

DATOS COMPLEMENTARIOS .....

Est. Civil Cónyuge Hijos

.....

Otros familiares

FECHA	DOCUMENTOS	159283 ANTECEDENTES A REGISTRAR	f. 52
2.7.84.	33090/ 83 Pág. 111	Integra en calidad de Suplente el Organo Deliberante Departamental del Partido Nacional por el Departamento de Lavalleja - Eval. (A.1) CKC)	

Impreso en

159300-3

F1

JUNTA DE COMANDANTES EN JEFE

S. I. D.

Dep. I Secc. I

Sub Secc. A/N

Ficha No. ... Confec. 2.7.84.(KE)

LESCANO BACERGA Lindolfo

Apellidos Nombres

DOCUMENTOS: C/C. ..... **C/I.** .....
Serie No. No. Dpto.

OTROS DOC. .....
Pasaporte Lib. Enrol. etc.

NACIMIENTO: .....
Fecha Lugar

DOMICILIO: .....
Calle No. Teléf. Ciudad o Localidad

PROFESIÓN U OCUPACIÓN: .....

LUGAR: ..... **CARGO:** .....

IDEOLOGÍA POLÍTICA: Partido Nacional **CLASIFICACIÓN:** LISTA SAI(LAVALLEJA)

DATOS COMPLEMENTARIOS .....
Est. Civil Cónyuge Hijos

.....
Otros familiares

FECHA	DOCUMENTOS	159300 ANTECEDENTES A REGISTRAR
2.7.84.	33090/83 Pág.111.	Integra en calidad de Suplente el Organo Deliberante Departamental del Partido Nacional por el Departamento de Lavalleja - Eval.- (Ad) (KE)

Impreso en

159301-1

f. 1

JUNTA DE COMANDANTES EN JEFE

S. I. D.

Dep. I Secc. I

Sub Secc. A/N

Ficha No. ..... Confec. 2.7.84.(KE)

CU AS ACCIARI (Apellidos) Gerardo (Nombres)

DOCUMENTOS: C/C. ..... (Serie / No.) **C/I.** ..... (No. / Dpto.)

OTROS DOC. ..... (Pasaporte / Lib. Enrol. / etc.)

NACIMIENTO: ..... (Fecha / Lugar)

DOMICILIO: ..... (Calle / No. / Teléf. / Ciudad o Localidad)

PROFESIÓN U OCUPACIÓN: .....

LUGAR: ..... **CARGO:** .....

IDEOLOGÍA POLÍTICA: Partido Nacional **CLASIFICACIÓN:** LISTA SAI(LAVALLEJA)

DATOS COMPLEMENTARIOS ..... (Est. Civil / Cónyuge / Hijos)

..... (Otros familiares)

FECHA	DOCUMENTOS	159301 ANTECEDENTES A REGISTRAR
2.7.84.	[illegible] 83 Pág.111.	Integra en calidad de Suplente el Organo Deliberante Departamental del Partido Nacional por el Departamento de Lavalleja - Eval.- (A-1) (KE)

fi 2

Impreso en [illegible]

159302-9

61

JUNTA DE COMANDANTES EN JEFE

S. I. D.

Dep. I Secc. I

Sub Secc. A/N

Ficha No. ..... Confec. .....

2.7.84.(KE)

ALBA RODRIGUEZ ..... Julio .....

Apellidos Nombres

DOCUMENTOS: C/C. ..... **C/I.** .....

Serie No. No. Dpto.

OTROS DOC. .....

Pasaporte Lib. Enrol. etc.

NACIMIENTO: .....

Fecha Lugar

DOMICILIO: .....

Calle No. Teléf. Ciudad o Localidad

PROFESIÓN U OCUPACIÓN: .....

LUGAR: ..... **CARGO:** .....

IDEOLOGÍA POLÍTICA: Partido Nacional ..... **CLASIFICACIÓN:** LISTA SAI(LAVALLEJA) .....

DATOS COMPLEMENTARIOS .....

Est. Civil Cónyuge Hijos

.....

Otros familiares

FECHA	DOCUMENTOS	159302 ANTECEDENTES A REGISTRAR	M.2
2.7.84.	33090/ 83 Pág.111.	Integra en calidad de Suplente el Organo Deliberante Departamental del Partido Nacional por el Departamento de Lavalleja - Eval.- (Ad)(KG)	

Impreso en

159303-7

f.1

JUNTA DE COMANDANTES EN JEFE

S. I. D.

Dep. I Secc. I

Sub Secc. A/N

Ficha No. ..... Confec. 2.7.84.(KE)

ALONSO Ignacio

Apellidos Nombres

DOCUMENTOS: C/C. ..... **C/I.** .....

Serie No. No. Dpto.

OTROS DOC. .....

Pasaporte Lib. Enrol. etc.

NACIMIENTO: .....

Fecha Lugar

DOMICILIO: .....

Calle No. Teléf. Ciudad o Localidad

PROFESIÓN U OCUPACIÓN: .....

LUGAR: ..... **CARGO:** .....

IDEOLOGÍA POLÍTICA: Partido Nacional **CLASIFICACIÓN:** LISTA SA[illegible](LAVALLEJA)

DATOS COMPLEMENTARIOS .....

Est. Civil Cónyuge Hijos

.....

Otros familiares

FECHA	DOCUMENTOS	159303 ANTECEDENTES A REGISTRAR 52
2.7.84.	93090/83 Pág 110.	Integra en calidad de Suplente el Organo Deliberante Departamental del Partido Nacional por el Departamento de Lavalleja - Eval.- (A-1) (CKE)

Impreso en

159304-5

Fc 9

JUNTA DE COMANDANTES EN JEFE

S. I. D.

Dep. I Secc. I

Sub Secc. A/N

Ficha No. ..... Confec. .....

2.7.84.(KE)

MACHIN Heber Arturo

Apellidos Nombres

DOCUMENTOS: C/C. ..... **C/I.** .....

Serie No. No. Dpto.

OTROS DOC. .....

Pasaporte Lib. Enrol. etc.

NACIMIENTO: .....

Fecha Lugar

DOMICILIO: .....

Calle No. Teléf. Ciudad o Localidad

PROFESIÓN U OCUPACIÓN: .....

LUGAR: ..... **CARGO:** .....

IDEOLOGÍA POLÍTICA: Partido Nacional ..... **CLASIFICACIÓN:** LISTA SAG(LAVALLEJA).

DATOS COMPLEMENTARIOS .....

Est. Civil Cónyuge Hijos

.....

Otros familiares

FECHA	DOCUMENTOS	159304 ANTECEDENTES A REGISTRAR	52
2.7.84.	33090/83 Pág.110.	Integra en calidad de Suplente el Organo Deliberante Departamental del Partido Nacional por el Departamento de Lavalleja Eval- (A4) CKE)	

Impreso en

159305-2

Ff. 1

JUNTA DE COMANDANTES EN JEFE

S. I. D.

Dep. I Secc. I

Sub Secc. A/N

Ficha No. ..... Confec. 2.7.84.(KE)

ALDROVANDI (Apellidos) Roberto (Nombres)

DOCUMENTOS: C/C. ..... (Serie / No.) **C/I.** ..... (No. / Dpto.)

OTROS DOC. ..... (Pasaporte / Lib. Enrol. / etc.)

NACIMIENTO: ..... (Fecha / Lugar)

DOMICILIO: ..... (Calle / No. / Teléf. / Ciudad o Localidad)

PROFESIÓN U OCUPACIÓN: Dr.

LUGAR: ..... **CARGO:** .....

IDEOLOGÍA POLÍTICA: Partido Nacional **CLASIFICACIÓN:** LIS A SAG(LAVALLEJA)

DATOS COMPLEMENTARIOS ..... (Est. Civil / Cónyuge / Hijos)

..... (Otros familiares)

FECHA	DOCUMENTOS	159305 ANTECEDENTES A REGISTRAR	82
2.7.84.	33090/ 83 Pág.110.	integra en calidad de Suplente el Organo Deliberante Departamental del Partido Nacional por el Departamento de Lavalleja.- Lal.- (A-l)CFE)	

Impreso en

159306-0

61

JUNTA DE COMANDANTES EN JEFE

S. I. D.

Dep. I Secc. I

Sub Secc. A/N

Ficha No. ..... Confec. 2.7.84.(KE)

APARICIO — Apellidos

Mario Aníbal — Nombres

DOCUMENTOS: C/C. ..... Serie ..... No. **C/I.** ..... No. ..... Dpto.

OTROS DOC. ..... Pasaporte ..... Lib. Enrol. ..... etc.

NACIMIENTO: ..... Fecha ..... Lugar

DOMICILIO: ..... Calle ..... No. ..... Teléf. ..... Ciudad o Localidad

PROFESIÓN U OCUPACIÓN: .....

LUGAR: ..... **CARGO:** .....

IDEOLOGÍA POLÍTICA: Partido Nacional **CLASIFICACIÓN:** LISTA SAG(LAVALLEJA)

DATOS COMPLEMENTARIOS ..... Est. Civil ..... Cónyuge ..... Hijos

..... Otros familiares

FECHA	DOCUMENTOS	159306 ANTECEDENTES A REGISTRAR	f.2
2.7.84.	33090/83 Pág.110.	Integra en calidad de Suplente el Organo deliberante Departamental del Partido Nacional en el Departamento de Lavalleja - Eval.- (A-1) CKG)	

Impreso en

159307-8

F1

JUNTA DE COMANDANTES EN JEFE

S. I. D.

Dep. I Secc. I

Sub Secc. A/N

Ficha No. ..... Confec. 2.7.84.(KE)

MARTINEZ — Apellidos

Wilson Osvaldo — Nombres

DOCUMENTOS: C/C. ..... Serie ..... No. **C/I.** ..... No. ..... Dpto.

OTROS DOC. ..... Pasaporte ..... Lib. Enrol. ..... etc.

NACIMIENTO: ..... Fecha ..... Lugar

DOMICILIO: ..... Calle ..... No. ..... Teléf. ..... Ciudad o Localidad

PROFESIÓN U OCUPACIÓN: .....

LUGAR: ..... **CARGO:** .....

IDEOLOGÍA POLÍTICA: Partido Nacional **CLASIFICACIÓN:** LISTA SAC(LAVALLEJA)

DATOS COMPLEMENTARIOS ..... Est. Civil ..... Cónyuge ..... Hijos

..... Otros familiares

FECHA	DOCUMENTOS	159307 ANTECEDENTES A REGISTRAR
2.7.84.	33090/83 Pág. 110.	Integra en calidad de Suplente el Organo Deliberante Departamental del Partido Nacional en el Departamento de Lavalleja - Eval - (A-1) CHG

Impreso en

159308-6

fg. 1

JUNTA DE COMANDANTES EN JEFE

S. I. D.

Dep. I Secc. I

Sub Secc. A/N

Ficha No. ..... Confec. 2.7.84.(KE)

PAIS — Apellidos

Paulino Eusebio — Nombres

DOCUMENTOS: C/C. ..... Serie ..... No. **C/I.** ..... No. ..... Dpto.

OTROS DOC. ..... Pasaporte ..... Lib. Enrol. ..... etc.

NACIMIENTO: ..... Fecha ..... Lugar

DOMICILIO: ..... Calle ..... No. ..... Teléf. ..... Ciudad o Localidad

PROFESIÓN U OCUPACIÓN: .....

LUGAR: ..... **CARGO:** .....

IDEOLOGÍA POLÍTICA: Partido Nacional **CLASIFICACIÓN:** LISTA SAG(LAVALLEJA)

DATOS COMPLEMENTARIOS ..... Est. Civil ..... Cónyuge ..... Hijos

..... Otros familiares

FECHA	DOCUMENTOS	156308 ANTECEDENTES A REGISTRAR	52
2.7.84.	33090/ 83 Pág. 110.	Integra en calidad de Suplente el Organo Deliberante Departamental del Partido Nacional por el Departamento de Lavalleja - Eval.- (A-1)(C K G)	

Impreso en

159309-4

JUNTA DE COMANDANTES EN JEFE

S. I. D.

Dep. I Secc. I

Sub Secc. A/N

Ficha No. ..... Confec. 2.7.84.(KE)

RODRIGUEZ (Apellidos) Baudilio (Nombres)

DOCUMENTOS: C/C. ..... (Serie / No.) C/I. ..... (No. / Dpto.)

OTROS DOC. ..... (Pasaporte / Lib. Enrol. / etc.)

NACIMIENTO: ..... (Fecha / Lugar)

DOMICILIO: ..... (Calle / No. / Teléf. / Ciudad o Localidad)

PROFESIÓN U OCUPACIÓN: .....

LUGAR: ..... CARGO: .....

IDEOLOGÍA POLÍTICA: Partido Nacional CLASIFICACIÓN: LISTA SAH(LAVALLEJA)

DATOS COMPLEMENTARIOS ..... (Est. Civil / Cónyuge / Hijos)

..... (Otros familiares)

FECHA	DOCUMENTOS	159309 ANTECEDENTES A REGISTRAR	42
2.7.84.	33090/ 83 Pág. 110.	Integra en calidad de Titular el Organo Deliberante Departamental del Partido Nacional por el Departamento de Lavalleja - Eval- (A-1) CKE)	

Impreso en

159310-2

F1

JUNTA DE COMANDANTES EN JEFE

S. I. D.

Dep. I Secc. I

Sub Secc. A/N

Ficha No. ..... Confec. 2.7.84.(KE)

PEREZ CUBAS — Francisco

Apellidos — Nombres

DOCUMENTOS: C/C. ..... **C/I.** .....

Serie — No. — No. — Dpto.

OTROS DOC. .....

Pasaporte — Lib. Enrol. — etc.

NACIMIENTO: .....

Fecha — Lugar

DOMICILIO: .....

Calle — No. — Teléf. — Ciudad o Localidad

PROFESIÓN U OCUPACIÓN: .....

LUGAR: ..... **CARGO:** .....

IDEOLOGÍA POLÍTICA: Partido Nacional **CLASIFICACIÓN:** LISTA SAH(LAVALLEJA)

DATOS COMPLEMENTARIOS .....

Est. Civil — Cónyuge — Hijos

.....

Otros familiares

FECHA	DOCUMENTOS	156310 ANTECEDENTES A REGISTRAR	fj. 2
2.7.84.	33090/ 83 Pág.110.	Integra en calidad de Titular el Organo Deliberante Departamental del Partido Nacional por el Departamento de Lavalleja - Eval. (A-1) (KE)	

Impreso en

159311-0

F1

JUNTA DE COMANDANTES EN JEFE

S. I. D.

Dep. I Secc. I

Sub Secc. A/N

Ficha No. ..... Confec. 2.7.84.(KE)

BARRIOS Víctor Carlos

Apellidos Nombres

DOCUMENTOS: C/C. ..... **C/I.** .....
Serie No. No. Dpto.

OTROS DOC. .....
Pasaporte Lib. Enrol. etc.

NACIMIENTO: .....
Fecha Lugar

DOMICILIO: .....
Calle No. Teléf. Ciudad o Localidad

PROFESIÓN U OCUPACIÓN: .....

LUGAR: ..... **CARGO:** .....

IDEOLOGÍA POLÍTICA: Partido Nacional **CLASIFICACIÓN:** LISTA SAH(LAVALLEJA)

DATOS COMPLEMENTARIOS .....
Est. Civil Cónyuge Hijos

.....
Otros familiares

FECHA	DOCUMENTOS	15931 ANTECEDENTES A REGISTRAR	f.2
2.7.84.	33090/ 83 Pág.110.	Integra en calidad de Titular el Organo Deliberante Departamental del Partido Nacional por el Departamento de Lavalleja Eval. (A-t) CKE)	

Impreso en

159312-8

61

JUNTA DE COMANDANTES EN JEFE

S. I. D.

Dep. I Secc. I

Sub Secc. A/N

Ficha No. ..... Confec. 2.7.84.(KE)

TABAREZ de MA TINEZ ..... Pura .....

Apellidos Nombres

DOCUMENTOS: C/C. ..... **C/I.** .....

Serie No. No. Dpto.

OTROS DOC. .....

Pasaporte Lib. Enrol. etc.

NACIMIENTO: .....

Fecha Lugar

DOMICILIO: .....

Calle No. Teléf. Ciudad o Localidad

PROFESIÓN U OCUPACIÓN: .....

LUGAR: ..... **CARGO:** .....

IDEOLOGÍA POLÍTICA: .Partido Nacional..... **CLASIFICACIÓN:** ...LISTA SAH(LAVALLEJA)

DATOS COMPLEMENTARIOS .....

Est. Civil Cónyuge Hijos

.....

Otros familiares

FECHA	DOCUMENTOS	159312 ANTECEDENTES A REGISTRAR	82
2.7.84.	33090/83 Pág.110.	Integra en calidad de Titular el Organo deliberante Departamental del Partido Nacional por el Departamento de Lavalleja - Eval.- (A-1) (CKG)	

Impreso en

159313-6

Fs 1

JUNTA DE COMANDANTES EN JEFE

S. I. D.

Dep. I Secc. I

Sub Secc. A/N

Ficha No. ..... Confec. 29.6.84

ARCE Jacobo

Apellidos Nombres

DOCUMENTOS: C/C. ..... **C/I.** .....

Serie No. No. Dpto.

OTROS DOC. .....

Pasaporte Lib. Enrol. etc.

NACIMIENTO: año 49

Fecha Lugar

DOMICILIO: García de Zuñiga 3725

Calle No. Teléf. Ciudad o Localidad

PROFESIÓN U OCUPACIÓN: .....

LUGAR: ..... **CARGO:** .....

IDEOLOGÍA POLÍTICA: ..... **CLASIFICACIÓN:** .....

DATOS COMPLEMENTARIOS .....

Est. Civil Cónyuge Hijos

.....

Otros familiares

F82

FECHA	DOCUMENTOS	159313 ANTECEDENTES A REGISTRAR
2.1281	10978 —	AFILIADO A LA U.J.C. Nº 7386 Por el Dpto. do ———
		Circ. ——— Secc. 22 Org. Masa ———
		F. Ingreso 26/8/63 Presentado por MA. FREIRE Y LUIS CUBAS ——— Rollo 03 (O.C.O.A.). A-1 (P5)

Impreso en

159314-4

FSI

JUNTA DE COMANDANTES EN JEFE

S. I. D.

Dep. I Secc. I

Sub Secc. A/N

Ficha No. ..... Confec. 30.6.84

ARPINO (Apellidos) Miguel Angel (Nombres)

DOCUMENTOS: C/C. CEI 1905 (Serie / No.) **C/I.** 1.291.165 (No. / Dpto.)

OTROS DOC. (Pasaporte / Lib. Enrol. / etc.)

NACIMIENTO: 25.8.51 (Fecha / Lugar)

DOMICILIO: Ruta 1km. 23 Manzana 10 Solar 7 (Calle / No. / Teléf. / Ciudad o Localidad)

PROFESIÓN U OCUPACIÓN: Jornalero

LUGAR: ..... **CARGO:** .....

IDEOLOGÍA POLÍTICA: ..... **CLASIFICACIÓN:** .....

DATOS COMPLEMENTARIOS (Est. Civil / Cónyuge / Hijos)

Otros familiares

Fs 2:

FECHA	DOCUMENTOS	59314 ANTECEDENTES A REGISTRAR
21/2/81	10978 —	AFILIADO A LA U.J.C. Nº 3789 Por el Dpto. de MONTEVIDEO Circ. ——— Secc. 16 Calle ——— F. Ingreso 24/2/71 Presentado por EDUARDO GONZALEZ Y V. MEDINA Rollo 01 (O.C.O.A.). A-1 (PS)

Impreso en

159315-1

FSLN

JUNTA DE COMANDANTES EN JEFE

S. I. D.

Dep. I Secc. I

Sub Secc. A/N

Ficha No. ..... Confec. 30.6.84

ARRABITES — Apellidos

Ruben Walter — Nombres

DOCUMENTOS: C/C. ..... **C/I.** .....
Serie No. No. Dpto.

OTROS DOC. .....
Pasaporte Lib. Enrol. etc.

NACIMIENTO: año 44 .....
Fecha Lugar

DOMICILIO: Calle 6 s/n entre Lituania y Barrio Casabo .....
Calle No. Teléf. Ciudad o Localidad

PROFESIÓN U OCUPACIÓN: .....

LUGAR: ..... **CARGO:** .....

IDEOLOGÍA POLÍTICA: ..... **CLASIFICACIÓN:** .....

DATOS COMPLEMENTARIOS .....
Est. Civil Cónyuge Hijos

.....
Otros familiares

Fs 2

FECHA	DOCUMENTOS	159315 ANTECEDENTES A REGISTRAR
21.12.81	10978 —	AFILIADO A LA U.J.C. Nº 21600 Por el Dpto. de ——— Circ. ——— Secc. CERRO Org. Masas ——— F. Ingreso 25/8/68 Presentado por ——— ——— Rollo 03 (O.C.O.A.). A-1 (PS)

Impreso en

159316-9

FA 1

JUNTA DE COMANDANTES EN JEFE

S. I. D.

Dep. I Secc. I

Sub Secc. A/N

Ficha No. ..... Confec. 30.6.84

ARRAVALDEGUI (Apellidos) Alicia (Nombres)

DOCUMENTOS: C/C. ..... (Serie / No.) **C/I.** ..... (No. / Dpto.)

OTROS DOC. ..... (Pasaporte / Lib. Enrol. / etc.)

NACIMIENTO: ..... (Fecha / Lugar)

DOMICILIO: estivao 1737 entre ". Anador y F. Gomez (Calle / No. / Teléf. / Ciudad o Localidad)

PROFESIÓN U OCUPACIÓN: .....

LUGAR: ..... **CARGO:** .....

IDEOLOGÍA POLÍTICA: ..... **CLASIFICACIÓN:** .....

DATOS COMPLEMENTARIOS ..... (Est. Civil / Cónyuge / Hijos)

..... (Otros familiares)

F52

FECHA	DOCUMENTOS	99316 ANTECEDENTES A REGISTRAR
21.12.81	10978 —	AFILIADO A LA U.J.C. Nº 23006 Por el Dpto. da — Circ. — Secc. ENGELS Cél. — F. Ingreso 10/12/68 Presentado por — — Rollo 01 (O.C.O.A.). A-1 (PS)

Impreso en [illegible]

159317-7

Fs 1

JUNTA DE COMANDANTES EN JEFE

S. I. D.

Dep. I Secc. I

Sub Secc. A/N

Ficha No. ..... Confec. 30.6.84

ARREGUI Martín

Apellidos Nombres

DOCUMENTOS: C/C. ..... **C/I.** .....

Serie No. No. Dpto.

OTROS DOC. .....

Pasaporte Lib. Enrol. etc.

NACIMIENTO: .....

Fecha Lugar

DOMICILIO: J.M.Montero 3021

Calle No. Teléf. Ciudad o Localidad

PROFESIÓN U OCUPACIÓN: .....

LUGAR: ..... **CARGO:** .....

IDEOLOGÍA POLÍTICA: ..... **CLASIFICACIÓN:** .....

DATOS COMPLEMENTARIOS .....

Est. Civil Cónyuge Hijos

.....

Otros familiares

Fs 2

FECHA	DOCUMENTOS	39317 ANTECEDENTES A REGISTRAR
21.12.81	10978 —	AFILIADO A LA U.J.C. Nº 9083 Por el Dpto. de ———
		Circ. ——— Secc. ENGELS Org. ———
		F. Ingreso 6/11/64 Presentado por ———
		——— Rollo 01 (O.C.O.A.). A-1 (PS)

Impreso en

159318-5

FSI

JUNTA DE COMANDANTES EN JEFE

S. I. D.

Dep. I Secc. I

Sub Secc. A/N

Ficha No. ..... Confec. 30.6.84

ARRICO SANCHEZ — Apellidos

Héctor — Nombres

DOCUMENTOS: C/C. ..... Serie ..... No. **C/I.** ..... No. ..... Dpto.

OTROS DOC. ..... Pasaporte ..... Lib. Enrol. ..... etc.

NACIMIENTO: ..... Fecha ..... Lugar

DOMICILIO: Tomás Gómez 3639 entre Bustamante y Tiburcio Gómez
Calle ..... No. ..... Teléf. ..... Ciudad o Localidad

PROFESIÓN U OCUPACIÓN: .....

LUGAR: ..... **CARGO:** .....

IDEOLOGÍA POLÍTICA: ..... **CLASIFICACIÓN:** .....

DATOS COMPLEMENTARIOS ..... Est. Civil ..... Cónyuge ..... Hijos

..... Otros familiares

FECHA	DOCUMENTOS	59318 ANTECEDENTES A REGISTRAR	Fs 2
21.12.81	10978 —	AFILIADO A LA U.J.C. Nº 11916 Por el Dpto. de ———	
		Circ. ——— Secc. ENGELS C[illegible]	
		F. Ingreso 10/9/66 Presentado por ———	
		——— Rollo 01 (U.J.C.). A-1 (PS)	

Impreso en [illegible]

159319-3

FSI

JUNTA DE COMANDANTES EN JEFE

S. I. D.

Dep. I Secc. I

Sub Secc. A/N 30.6.84

Ficha No. ..... Confec. .....

ARRICO SANCHEZ Tito

Apellidos Nombres

DOCUMENTOS: C/C. ..... **C/I.** .....

Serie No. No. Dpto.

OTROS DOC. .....

Pasaporte Lib. Enrol. etc.

NACIMIENTO: .....

Fecha Lugar

DOMICILIO: Tómas Gómez 3639 entre P. Bustamante y Tiburcio Gómez

Calle No. Teléf. Ciudad o Localidad

PROFESIÓN U OCUPACIÓN: .....

LUGAR: ..... **CARGO:** .....

IDEOLOGÍA POLÍTICA: ..... **CLASIFICACIÓN:** .....

DATOS COMPLEMENTARIOS .....

Est. Civil Cónyuge Hijos

.....

Otros familiares

FS 2

FECHA	DOCUMENTOS	159319 ANTECEDENTES A REGISTRAR
21.12.81	10978 —	AFILIADO A LA U.J.C. Nº 11852 Por el Dpto. de ———
		Circ. ——— Secc. ENGELS Org. Masas ———
		F. Ingreso 14/9/66 Presentado por ———
		——— Rollo 01 (O.C.O.A.). A-1 (PS)

Impreso en

159320-1

FS1

JUNTA DE COMANDANTES EN JEFE

S. I. D.

Dep. I Secc. I

Sub Secc. A/N

Ficha No. ..... Confec. 30.6.84

ARRIETA Herman

Apellidos Nombres

DOCUMENTOS: C/C. ..... **C/I.** .....

Serie No. No. Dpto.

OTROS DOC. .....

Pasaporte Lib. Enrol. etc.

NACIMIENTO: 11.12.52 .....

Fecha Lugar

DOMICILIO: Juan Paullier 1604/1 entre 18 de Julio y Colonia .....

Calle No. Teléf. Ciudad o Localidad

PROFESIÓN U OCUPACIÓN: .....

LUGAR: ..... **CARGO:** .....

IDEOLOGÍA POLÍTICA: ..... **CLASIFICACIÓN:** .....

DATOS COMPLEMENTARIOS .....

Est. Civil Cónyuge Hijos

.....

Otros familiares

F52

FECHA	DOCUMENTOS	159320 ANTECEDENTES A REGISTRAR
21.12.81	10978 —	AFILIADO A LA U.J.C. Nº 13730 Por el Dpto. de ——
		Circ. —— Secc. 8
		F. Ingreso 00/00/67 Presentado por K. TRAGUEZ ——
		—— Rollo 06 (O.C.O.A.), A-1 (PS)

Impreso en

159321-9

FSI

JUNTA DE COMANDANTES EN JEFE

S. I. D.

Dep. I Secc. I

Sub Secc. A/N

Ficha No. ..... Confec. 30.6.84

ARRIEVA Raúl

Apellidos Nombres

DOCUMENTOS: C/C. ..... **C/I.** .....

Serie No. No. Dpto.

OTROS DOC. .....

Pasaporte Lib. Enrol. etc.

NACIMIENTO: .....

Fecha Lugar

DOMICILIO: Tetiente Gregorio 4685

Calle No. Teléf. Ciudad o Localidad

PROFESIÓN U OCUPACIÓN: estudiante

LUGAR: Liceo 17 **CARGO:** .....

IDEOLOGÍA POLÍTICA: ..... **CLASIFICACIÓN:** .....

DATOS COMPLEMENTARIOS .....

Est. Civil Cónyuge Hijos

.....

Otros familiares

Fs 2

FECHA	DOCUMENTOS	15932 ANTECEDENTES A REGISTRAR
21.12.81	10978 —	AFILIADO A LA U.J.C. Nº 35563 Por el Dpto. de ——
		Circ. —— Secc. 8 Org. Masas ——
		F. Ingreso 00/00/71 Presentado por ——
		—— Rollo 06 (O.C.O.A.). A-1 (PS)

Impreso en

159322-7

Fs 1

JUNTA DE COMANDANTES EN JEFE

S. I. D.

Dep. I Secc. I

Sub Secc. A/N 30.6.84

Ficha No. ..... Confec. .....

ARRIOLA Juan

Apellidos Nombres

DOCUMENTOS: C/C. ..... **C/I.** .....

Serie No. No. Dpto.

OTROS DOC. .....

Pasaporte Lib. Enrol. etc.

NACIMIENTO: 26.1.42 .....

Fecha Lugar

DOMICILIO: Inca 2209 bis ap. 3 entre Cuñapirú y M.Berthelot .....

Calle No. Teléf. Ciudad o Localidad

PROFESIÓN U OCUPACIÓN: .....

LUGAR: Barraca Selva ..... **CARGO:** .....

IDEOLOGÍA POLÍTICA: ..... **CLASIFICACIÓN:** .....

DATOS COMPLEMENTARIOS .....

Est. Civil Cónyuge Hijos

.....

Otros familiares

FS 2

FECHA	DOCUMENTOS	159322 ANTECEDENTES A REGISTRAR
21.12.81	10978 —	AFILIADO A LA U.J.C. Nº 18409 Por el Dpto. de ———
		Circ. ——— Secc. 12 / 19 Org. Varias ———
		F. Ingreso 16/1/68 Presentado por ———
		——— Rollo 02 (O.C.O.A.). A-1 (PS)

Impreso en

159323-S

Fs1

JUNTA DE COMANDANTES EN JEFE

S. I. D.

Dep. I Secc. I

Sub Secc. A/N

Ficha No. ..... Confec. 30.6.84

ARROSA MEZZOÑONE (Apellidos) Carlos María (Nombres)

DOCUMENTOS: C/C. ..... (Serie / No.) **C/I.** ..... (No. / Dpto.)

OTROS DOC. ..... (Pasaporte / Lib. Enrol. / etc.)

NACIMIENTO: 17.8.50 (Fecha) ..... (Lugar)

DOMICILIO: Larrobla 919 entre Agraciada y Uruguayana (Calle / No. / Teléf. / Ciudad o Localidad)

PROFESIÓN U OCUPACIÓN: .....

LUGAR: ..... **CARGO:** .....

IDEOLOGÍA POLÍTICA: ..... **CLASIFICACIÓN:** .....

DATOS COMPLEMENTARIOS ..... (Est. Civil / Cónyuge / Hijos)

..... (Otros familiares)

Fs 2

FECHA	DOCUMENTOS	159323 ANTECEDENTES A REGISTRAR
21.1281	10978 —	AFILIADO A LA U.J.C. Nº 16300 Por el Dpto. de ———
		Circ. ——— Secc. SECUNDARIA C. [illegible] ———
		F. Ingreso 5/6/68 Presentado por R. GRILLE Y SILVIA
		DUTRENIT ——— Rollo OS (O.C.C.A.). A-1 (PS)

Impreso en [illegible]

159324-3

Fol 1

JUNTA DE COMANDANTES EN JEFE

S. I. D.

Dep. I Secc. I

Sub Secc. A/N

Ficha No. ..... Confec. 30.6.84

ARROYO RUIZ — Apellidos

Héctor Alfredo — Nombres

DOCUMENTOS: C/C. ..... Serie ..... No. **C/I.** ..... No. ..... Dpto.

OTROS DOC. ..... Pasaporte ..... Lib. Enrol. ..... etc.

NACIMIENTO: año 47 — Fecha ..... Lugar

DOMICILIO: Burdeos entre Egipto y Turquía — Calle ..... No. ..... Teléf. ..... Ciudad o Localidad

PROFESIÓN U OCUPACIÓN: .....

LUGAR: ..... **CARGO:** .....

IDEOLOGÍA POLÍTICA: ..... **CLASIFICACIÓN:** .....

DATOS COMPLEMENTARIOS ..... Est. Civil ..... Cónyuge ..... Hijos

..... Otros familiares

Tej 2.

FECHA	DOCUMENTOS	15924 ANTECEDENTES A REGISTRAR
21.12.81	10978 —	AFILIADO A LA U.J.C. Nº 15391 Por el Dpto. de — Circ. — Secc. CERRO Org. Masas — F. Ingreso 3/11/67 Presentado por — — Rollo 03 (O.C.O.A.). A-1 PS

Impreso en

159325-O

FSI

JUNTA DE COMANDANTES EN JEFE

S. I. D.

Dep. I Secc. I

Sub Secc. A/N

Ficha No. ..... Confec. 30.6.84

ARROYO — Juanita

Apellidos — Nombres

DOCUMENTOS: C/C. ..... **C/I.** .....

Serie — No. — No. — Dpto.

OTROS DOC. .....

Pasaporte — Lib. Enrol. — etc.

NACIMIENTO: 8.8.55 .....

Fecha — Lugar

DOMICILIO: Dgo. Aramburú 1921/2 y Porongos .....

Calle — No. — Teléf. — Ciudad o Localidad

PROFESIÓN U OCUPACIÓN: .....

LUGAR: ..... **CARGO:** .....

IDEOLOGÍA POLÍTICA: ..... **CLASIFICACIÓN:** .....

DATOS COMPLEMENTARIOS .....

Est. Civil — Cónyuge — Hijos

.....

Otros familiares

FA 2

FECHA	DOCUMENTOS	169325 ANTECEDENTES A REGISTRAR
21.12.81	10978 —	AFILIADO A LA U.J.C. Nº 32861 Por el Dpto. de — Circ. — Secc. 12 y 19 Org. Masas — F. Ingreso 15/9/71 Presentado por JORGE P. — — Rollo 02 (O.C.O.A.). A-1 (PS)

Impreso en

159326-8

FSI

JUNTA DE COMANDANTES EN JEFE

S. I. D.

Dep. I Secc. I

Sub Secc. A/N

Ficha No. ..... Confec. 30.6.84

ARRUA — Apellidos

Gladys Margot — Nombres

DOCUMENTOS: C/C. ..... **C/I.** .....
Serie No. No. Dpto.

OTROS DOC. .....
Pasaporte Lib. Enrol. etc.

NACIMIENTO: año 53 .....
Fecha Lugar

DOMICILIO: Enrique Castro 4048 y Of. 3 .....
Calle No. Teléf. Ciudad o Localidad

PROFESIÓN U OCUPACIÓN: .....

LUGAR: ..... **CARGO:** .....

IDEOLOGÍA POLÍTICA: ..... **CLASIFICACIÓN:** .....

DATOS COMPLEMENTARIOS .....
Est. Civil Cónyuge Hijos

.....
Otros familiares

Fs 2

FECHA	DOCUMENTOS	159328 ANTECEDENTES A REGISTRAR
21/12/81	10978 —	AFILIADO A LA U.J.C. Nº 28336 Por el Dpto. de —— Circ. —— Secc. MARCONI Org. —— F. Ingreso 8/12/70 Presentado por —— —— Rollo 03 (O.C.O.A.). A-1 (PS)

Impreso en

159327-6

FSI

JUNTA DE COMANDANTES EN JEFE

S. I. D.

Dep. I Secc. I

Sub Secc. A/N

Ficha No. ..... Confec. 30.6.84

ARRUA — Apellidos

HéctorNelson — Nombres

DOCUMENTOS: C/C. BNB 23669 — Serie / No. **C/I.** ..... — No. / Dpto.

OTROS DOC. ..... — Pasaporte / Lib. Enrol. / etc.

NACIMIENTO: ..... — Fecha / Lugar

DOMICILIO: Emilio Zolá 4825 — Calle / No. / Teléf. / Ciudad o Localidad

PROFESIÓN U OCUPACIÓN: Textil Hisisa

LUGAR: ..... **CARGO:** .....

IDEOLOGÍA POLÍTICA: ..... **CLASIFICACIÓN:** .....

DATOS COMPLEMENTARIOS ..... — Est. Civil / Cónyuge / Hijos

..... — Otros familiares

Fs 2.

FECHA	DOCUMENTOS	159327 ANTECEDENTES A REGISTRAR
21.12.81	10978 —	AFILIADO A LA U.J.C. Nº 5964 Por el Dpto. de MONTEVIDEO Cl. c. HAREONI Secc. 92 C.O.T. F. Ingreso 1/10/62 Presentado por P.H. MATOUTE Y R. RODRIGUEZ — Rollo 06 (O.C.O.A.). A-1 (PS)

Impreso en

28-4

Fs 1

JUNTA DE COMANDANTES EN JEFE

S. I. D.

Dep. I Secc. I

Sub Secc. A/N

Ficha No. ..... Confec. 30.6.84

ARRUA Mario César

Apellidos Nombres

DOCUMENTOS: C/C. ..... C/I. .....

Serie No. No. Dpto.

OTROS DOC. .....

Pasaporte Lib. Enrol. etc.

NACIMIENTO: 9.9.54 .....

Fecha Lugar

DOMICILIO: Continuación Burdeos 2715 (Cerro) .....

Calle No. Teléf. Ciudad o Localidad

PROFESIÓN U OCUPACIÓN: .....

LUGAR: ..... CARGO: .....

IDEOLOGÍA POLÍTICA: ..... CLASIFICACIÓN: .....

DATOS COMPLEMENTARIOS .....

Est. Civil Cónyuge Hijos

.....

Otros familiares

Fl. 2

FECHA	DOCUMENTOS	159328 ANTECEDENTES A REGISTRAR
21.12.81	10978 —	AFILIADO A LA U.J.C. Nº 36574 Por el Dpto. de ———
		Circ. ——— Secc. CERRO Org. Mat. ———
		F. Ingreso 30/11/71 Presentado por JULIO BALIRON —
		——— Rollo 03 (O.C.O.A.). A-1 (PS)

Impreso en

159329-2

81

JUNTA DE COMANDANTES EN JEFE

S. I. D.

Dep. I Secc. I

Sub Secc. Año 29.6.84

Ficha No. ..... Confec. .....

MENDEZ RODRIGUEZ (Apellidos) Ramón (Nombres)

DOCUMENTOS: C/C. ..... (Serie / No.) C/I. ..... (No. / Dpto.)

OTROS DOC. ..... (Pasaporte / Lib. Enrol. / etc.)

NACIMIENTO: 35 años (1969) (Fecha) Uruguay (Lugar)

DOMICILIO: Apuricio Saravia s/n (Calle / No. / Teléf. / Ciudad o Localidad)

PROFESIÓN U OCUPACIÓN: .....

LUGAR: A.N.C.A.P. CARGO: .....

IDEOLOGÍA POLÍTICA: ..... CLASIFICACIÓN: .....

DATOS COMPLEMENTARIOS Casado (Est. Civil) ..... (Cónyuge) ..... (Hijos)

..... (Otros familiares)

FECHA	DOCUMENTOS	159328 ANTECEDENTES A REGISTRAR	41-2
29.6.84	1851/79 pag.5	-26.6.69-Detenido en el Departamento de Lavalleja por violación del Decreto de M.P.S.Eval:A-1(M).-	

Impreso en

159339-0

JUNTA DE COMANDANTES EN JEFE

S. I. D.

Dep. I Secc. I

Sub Secc. A/N

Ficha No. ..... Confec. 29.6.84

LEXAS	Dupresis
Apellidos	Nombres

DOCUMENTOS: C/C. ..... C/I. .....
Serie No. No. Dpto.

OTROS DOC. .....
Pasaporte Lib. Enrol. etc.

NACIMIENTO: 43 años(1969) Uruguay
Fecha Lugar

DOMICILIO: Intendente Lois 778 .....
Calle No. Teléf. Ciudad o Localidad

PROFESIÓN U OCUPACIÓN: .....

LUGAR: ANCAP CARGO: .....

IDEOLOGÍA POLÍTICA: ..... CLASIFICACIÓN: .....

DATOS COMPLEMENTARIOS CASADO .....
Est. Civil Cónyuge Hijos

.....
Otros familiares

FECHA	DOCUMENTOS	159330 ANTECEDENTES A REGISTRAR	f 2
29.6.84	1851/79 pag.5	-28.6.84-Detenido en el Departamento de Lavalleja por violación del Decreto de M.P.S.Ecal:A-1(M).-	

Impreso en

159331-8

JUNTA DE COMANDANTES EN JEFE

S. I. D.

Dep. I Secc. I

Sub Secc. A/N 29.6.84

Ficha No. ..... Confec. .....

PEREIRA SERRON (Apellidos) José Pedro (Nombres)

DOCUMENTOS: C/C. ..... (Serie / No.) C/I. ..... (No. / Dpto.)

OTROS DOC. ..... (Pasaporte / Lib. Enrol. / etc.)

NACIMIENTO: 32 años (1969) (Fecha) Uruguay (Lugar)

DOMICILIO: Lavalleja 382 (Calle / No. / Teléf. / Ciudad o Localidad)

PROFESIÓN U OCUPACIÓN: .....

LUGAR: ANCAP CARGO: .....

IDEOLOGÍA POLÍTICA: ..... CLASIFICACIÓN: .....

DATOS COMPLEMENTARIOS . casado. (Est. Civil / Cónyuge / Hijos)

..... (Otros familiares)

FECHA	DOCUMENTOS	159331 ANTECEDENTES A REGISTRAR	92
29.6.84	1851/79 pag.5	-28.6.84-Detenido en el Departamento de Lavalleja por violación del decreto de MPS.Eval:A-1(M).-	

Impreso en

159332-6

57

JUNTA DE COMANDANTES EN JEFE

S. I. D.

Dep. I Secc. I

Sub Secc. A/N

Ficha No. ..... Confec. 29.6.84

ROSSI BAUBETA — Apellidos

Atilio Epifanio — Nombres

DOCUMENTOS: C/C. ..... Serie ..... No. C/I. ..... No. ..... Dpto.

OTROS DOC. ..... Pasaporte ..... Lib. Enrol. ..... etc.

NACIMIENTO: 38 años (1969) — Fecha — Uruguay — Lugar

DOMICILIO: Dr. Rivero y Oledel S/N — Calle — No. — Teléf. — Ciudad o Localidad

PROFESIÓN U OCUPACIÓN: .....

LUGAR: A.N.C.A.P. CARGO: .....

IDEOLOGÍA POLÍTICA: ..... CLASIFICACIÓN: .....

DATOS COMPLEMENTARIOS: Casado — Est. Civil — Cónyuge — Hijos

..... Otros familiares

FECHA	DOCUMENTOS	159332 ANTECEDENTES A REGISTRAR	f 2
26.6.84	1851/79 pag.4	-28.6.84-Detenido en el Departamento de Lavalleja por violación del Decreto de M.P.S.Eval:A-1(M).-	

Impreso en

159333-4

F.1

JUNTA DE COMANDANTES EN JEFE

S. I. D.

Dep. I Secc. I

Sub Secc. A/N 29.6.84

Ficha No. ..... Confec. .....

CORREA (Apellidos) Raúl María Florencio (Nombres)

DOCUMENTOS: C/C. ..... (Serie / No.) C/I. ..... (No. / Dpto.)

OTROS DOC. ..... (Pasaporte / Lib. Enrol. / etc.)

NACIMIENTO: 45 años(1969) (Fecha) Uruguay (Lugar)

DOMICILIO: Parandí 258 (Calle / No. / Teléf. / Ciudad o Localidad)

PROFESIÓN U OCUPACIÓN: .....

LUGAR: ANCAP CARGO: .....

IDEOLOGÍA POLÍTICA: ..... CLASIFICACIÓN: .....

DATOS COMPLEMENTARIOS ... Casado (Est. Civil) ..... (Cónyuge / Hijos)

..... (Otros familiares)

FECHA	DOCUMENTOS	159333 ANTECEDENTES A REGISTRAR	f2
29.6.84	1851/79 pag.5	-28.6.69-Detenido en el Departamento de Lavalleja por violación del Decreto de M.P.S.Eval:A-1(M).-	

Impreso en

159334-2

FS 1

JUNTA DE COMANDANTES EN JEFE

Dep. I Secc. I

S. I. D.

Sub Secc. A/N

Ficha No. ..... Confec. 29/6/84

de DORNELES (1)

VIERA CORRALES Juanita Amada (2)

Apellidos Nombres

DOCUMENTOS: C/C. BDA 41.615 **C/I.** 996.769-9 (3)

Serie No. No. Dpto.

OTROS DOC.

Pasaporte Lib. Enrol. etc.

NACIMIENTO: 30/5/942 (4) Lavalleja (5)

Fecha Lugar

DOMICILIO: Tte.Galeano 4682 (6)

Calle No. Teléf. Ciudad o Localidad

PROFESIÓN U OCUPACIÓN: Labores (7)

LUGAR: **CARGO:**

IDEOLOGÍA POLÍTICA: **CLASIFICACIÓN:**

DATOS COMPLEMENTARIOS Casada (8)

Est. Civil Cónyuge Hijos

Hija de: Juan Carlos y Elvira (9)

Otros familiares

FECHA	DOCUMENTOS	159334 ANTECEDENTES A REGISTRAR
28/4/79	0607/79/025	-Delegado de Mesa en las Elecciones del Año 1971, por el Frente Amplio, Dpto. de Montevideo, Listas: No presentó, Circuito 1293. EVAL: A-1.-(RJ)
29/6/84 C.H.C.P.No.32/84 Secc.17a. INGRESO DE MDEO. R.E. 84/04525/84		-28/6/84: En la fecha se contestó dicha constancia a nombre de la causante, solicitada para Ingreso en el Hospital de Clínicas. Indica (1) al (9).-(RJ)

Impreso en

159335-9

81

JUNTA DE COMANDANTES EN JEFE

S. I. D.

Dep. I Secc. I

Sub Secc. A/N

Ficha No. ..... Confec. 29.6.84

..TORRES. GONBORRA..... ..Juan.Pablo.....
Apellidos Nombres

DOCUMENTOS: C/C. BPB Nº 4284 **C/I.** Nº 462.580
Serie No. No. Dpto.

OTROS DOC. .....
Pasaporte Lib. Enrol. etc.

NACIMIENTO: ..61. años. en .1972.....
Fecha Lugar

DOMICILIO: José B. Freire entre P.Galán y Cap. Florencio .....
Calle No. Teléf. Ciudad o Localidad

PROFESIÓN U OCUPACIÓN: Conductor.-"Emilio Alonzo e Hijos".....

LUGAR: ..... **CARGO:** .....

IDEOLOGÍA POLÍTICA: ..... **CLASIFICACIÓN:** .....

DATOS COMPLEMENTARIOS .....
Est. Civil Cónyuge Hijos

.....
Otros familiares

FECHA	DOCUMENTOS	159335 ANTECEDENTES A REGISTRAR
29.6.84	Doc.14062	- 30.10.972 - Afiliado al P.Comunista con el Nº 68.909 Secc.:20a , Agrupación : Belvedere , según documentación incautada por OCOA en Febrero de 1976.- EVAL. A-1. (MD).-
29.6.84	...	Se contestó por Memo (A) 1195/84 para Secr.Militar del Sr. Presidente de la Rep. (MD).-

52

Impreso en

159336-7

F1

JUNTA DE COMANDANTES EN JEFE

S. I. D.

Dep. I | Secc. I

Sub Secc. A/N

Ficha No. ..... Confec 29.6.84

...SILVERA de FERNANDEZ ...Claudina.....
Apellidos Nombres

DOCUMENTOS: C/C. ..... **C/I.** .....
Serie No. No. Dpto.

OTROS DOC. .....
Pasaporte Lib. Enrol. etc.

NACIMIENTO: 46 años en 1969
Fecha Lugar

DOMICILIO: Emancipación Nº 5233
Calle No. Teléf. Ciudad o Localidad

PROFESIÓN U OCUPACIÓN: Maquinista " La Mundial "

LUGAR: ..... **CARGO:** .....

IDEOLOGÍA POLÍTICA: ..... **CLASIFICACIÓN:** .....

DATOS COMPLEMENTARIOS .....
Est. Civil Cónyuge Hijos

.....
Otros familiares

FECHA	DOCUMENTOS	19936 ANTECEDENTES A REGISTRAR 42
29.6.84	Doc.14062	-08.09.969 - Afiliada al P.Comunista con el Nº20.240, Secc.20,según documentación incautada por OCOA en procedimiento realizado en el mes de Febrero de 1976.- EVAL. A-1 (MD).-
29.6.84	...	Se contesto por Memo (A) 1195/84 para Secr.Militar del Sr. Presidente de la Rep. (MD).-

Impreso en ...

159337-S

F1

JUNTA DE COMANDANTES EN JEFE

S. I. D.

Dep. I Secc. I

Sub Secc. A/N

Ficha No. ..... Confec 29.6.84

SILVERA GOMEZ ..... Ana María .....
Apellidos Nombres

DOCUMENTOS: C/C. ..... **C/I.** Nº 1.359.300 .....
Serie No. No. Dpto.

OTROS DOC. .....
Pasaporte Lib. Enrol. etc.

NACIMIENTO: 18 años en 1972 .....
Fecha Lugar

DOMICILIO: Guadalupe Nº 5344 .....
Calle No. Teléf. Ciudad o Localidad

PROFESIÓN U OCUPACIÓN: .....

LUGAR: ..... **CARGO:** .....

IDEOLOGÍA POLÍTICA: ..... **CLASIFICACIÓN:** .....

DATOS COMPLEMENTARIOS .....
Est. Civil Cónyuge Hijos

.....
Otros familiares

FECHA	DOCUMENTOS	159337 ANTECEDENTES A REGISTRAR 92
29.6.84	Doc.14062	- Año 1972 - Afiliada al P.Comunista con el N°67.769, Secc.20,Agrupación :"Zinola",siendo presentada por LUIS SILVERA y en procedimiento realizado en el mes de Febrero de 1976.- EVAL.A-1. (MD).-
29.6.84	...	Se contesto por Memo (A) 1195/84 para Secr.Militar del Sr. Presidente de la Rep. (MD).-

Impreso en

159338-3

JUNTA DE COMANDANTES EN JEFE

S. I. D.

Dep. I Secc. I

Sub Secc. A/N

Ficha No. ..... Confec. 29.6.84

PEREZ de CORREA — Nancy M.

Apellidos — Nombres

DOCUMENTOS: C/C. ..... **C/I.** .....

Serie — No. — No. — Dpto.

OTROS DOC. .....

Pasaporte — Lib. Enrol. — etc.

NACIMIENTO: 23 años en 1970

Fecha — Lugar

DOMICILIO: Benito Riquet 1157/7

Calle — No. — Teléf. — Ciudad o Localidad

PROFESIÓN U OCUPACIÓN: Ama de Casa

LUGAR: ..... **CARGO:** .....

IDEOLOGÍA POLÍTICA: ..... **CLASIFICACIÓN:** .....

DATOS COMPLEMENTARIOS .....

Est. Civil — Cónyuge — Hijos

.....

Otros familiares

FECHA	DOCUMENTOS	150338 ANTECEDENTES A REGISTRAR 82
29.6.84	Doc.14062	- 30.09.970- Afiliada al P.Comunista con el Nº49.487, Secc.:20 , Agrupación : N.Rumbos, siendo presentada para su afiliación por WASHINGTON CABRERA;según material incautado por OCOA en Febrero de 1976 . EVAL.A-1 (MD).-
29.6.84	...	Se contestó por Memo (A) 1195/84 para Secr.Militar del Sr.Presidente de la Rep. (MD).-

Impreso en

159339-1

f1

JUNTA DE COMANDANTES EN JEFE

S. I. D.

Dep. I Secc. I

Sub Secc. A/N

Ficha No. ..... Confec 29.6.84

MATEOS ..... Irma .....
Apellidos Nombres

DOCUMENTOS: C/C. ..... **C/I.** .....
Serie No. No. Dpto.

OTROS DOC. .....
Pasaporte Lib. Enrol. etc.

NACIMIENTO: .....
Fecha Lugar

DOMICILIO: .....
Calle No. Teléf. Ciudad o Localidad

PROFESIÓN U OCUPACIÓN: Textil .....

LUGAR: ..... **CARGO:** .....

IDEOLOGÍA POLÍTICA: ..... **CLASIFICACIÓN:** .....

DATOS COMPLEMENTARIOS .....
Est. Civil Cónyuge Hijos

.....
Otros familiares

FECHA	DOCUMENTOS	159339 ANTECEDENTES A REGISTRAR	82
29.6.84	Doc.14062	- Año 1976 - Se establece que figura como afiliada al P.Comunista (no registra Nº) , Secc.:17,según documentación incautada por OCOA en Febrero del corriente año. EVAL.A-1 (MD).-	
29.6.84	...	Se contesto por Memo (A) 1195/84 para Secr.Militar del Sr. Presidente de la Rep. (MD).-	

Impreso en ...

159340-9

61

JUNTA DE COMANDANTES EN JEFE

S. I. D.

Dep. I Secc. I

Sub Secc. A/N

Ficha No: ..... Confec 29.6.84

MARICHAL ..... María del Carmen .....
Apellidos Nombres

DOCUMENTOS: C/C. ..... **C/I.** .....
Serie No. No. Dpto.

OTROS DOC. .....
Pasaporte Lib. Enrol. etc.

NACIMIENTO: 25 años en 1970 .....
Fecha Lugar

DOMICILIO: J.A.Rodriguez Nº1426 Apto.6 .....
Calle No. Teléf. Ciudad o Localidad

PROFESIÓN U OCUPACIÓN: Ama de Casa .....

LUGAR: ..... **CARGO:** .....

IDEOLOGÍA POLÍTICA: ..... **CLASIFICACIÓN:** .....

DATOS COMPLEMENTARIOS .....
Est. Civil Cónyuge Hijos

.....
Otros familiares

FECHA	DOCUMENTOS	159340 ANTECEDENTES A REGISTRAR	52
29.6.84	Doc.14062	- 30.04.970- Afiliada al P.Comunista con el Nº45.128, Secc.Artigas ,Dpto.de Montevideo ,Agrupación: Artigas siendo presentada para su afiliación por ROSA LEITE; según documentación incautada por OCOA en Febrero de 1976.- EVAL.A-1 (MD).-	
29.6.84	...	Se contesto por Memo (A)1193/84 para Secr.Militar del Sr. Presidente de la Rep.(MD).-	

Impreso en

159341-7

FSI

JUNTA DE COMANDANTES EN JEFE

S. I. D.

Dep. I Secc. I

Sub Secc. A/N

Ficha No. ..... Confec 1.7.84

ARAUDA PRATS — Martha Ines

Apellidos — Nombres

DOCUMENTOS: C/C. ..... **C/I.** .....

Serie — No. — No. — Dpto.

OTROS DOC. .....

Pasaporte — Lib. Enrol. — etc.

NACIMIENTO: 9.2.51 .....

Fecha — Lugar

DOMICILIO: Luis Cavia 2884 entre Cardona y Ellauri .....

Calle — No. — Teléf. — Ciudad o Localidad

PROFESIÓN U OCUPACIÓN: .....

LUGAR: Peluquería ..... **CARGO:** .....

IDEOLOGÍA POLÍTICA: ..... **CLASIFICACIÓN:** .....

DATOS COMPLEMENTARIOS .....

Est. Civil — Cónyuge — Hijos

.....

Otros familiares

FA 2

FECHA	DOCUMENTOS	159341 ANTECEDENTES A REGISTRAR
21.12.81	10978 —	AFILIADO A LA U.J.C. Nº 33946 Por el Dpto. de ———
		Circ. ——— Secc. ENGELS Org. Masas ———
		F. Ingreso 30/9/71 Presentado por JUAN RODRIGUEZ -
		——— Rollo 06 (C.C.C.A.). A-1 (PS

Impreso en

159342-5

FJ1

JUNTA DE COMANDANTES EN JEFE

S. I. D.

Dep. I Secc. I

Sub Secc. A/N

Ficha No. ..... Confec. 1.7.84

ARQUE — Michel Arnold

Apellidos — Nombres

DOCUMENTOS: C/C. ..... **C/I.** 1.306.100

Serie — No. — No. — Dpto.

OTROS DOC. .....

Pasaporte — Lib. Enrol. — etc.

NACIMIENTO: 14.6.57 .....

Fecha — Lugar

DOMICILIO: J. Benito Blanco 732/ 2p/ap.2 y S. Antuña .....

Calle — No. — Teléf. — Ciudad o Localidad

PROFESIÓN U OCUPACIÓN: estudiante .....

LUGAR: Sagrada Familia ..... **CARGO:** .....

IDEOLOGÍA POLÍTICA: ..... **CLASIFICACIÓN:** .....

DATOS COMPLEMENTARIOS .....

Est. Civil — Cónyuge — Hijos

.....

Otros familiares

Fa 2

FECHA	DOCUMENTOS	159342 ANTECEDENTES A REGISTRAR
21.12.81	10978 —	AFILIADO A LA U.J.C. Nº 37193 Por el Dpto. de MONTEVIDEO — Circ. POCITOS Secc. 18 y 24 Org. Masas ——— F. Ingreso 26/1/72 Presentado por GRACIELA AGIAIN VIGIL ——— Rollo 01 (O.C.O.A.). A-1 (PS)

Impreso en

159343-3

FS 1

JUNTA DE COMANDANTES EN JEFE

S. I. D.

Dep. I Secc. I

Sub Secc. A/N

Ficha No. ..... Confec. 1.7.84

ARTEBI ..... Julio César .....
Apellidos Nombres

DOCUMENTOS: C/C. ..... **C/I.** .....
Serie No. No. Dpto.

OTROS DOC. .....
Pasaporte Lib. Enrol. etc.

NACIMIENTO: 25.7.53 .....
Fecha Lugar

DOMICILIO: Calle 4 nro. 4453 .....
Calle No. Teléf. Ciudad o Localidad

PROFESIÓN U OCUPACIÓN: Desocupado .....

LUGAR: ..... **CARGO:** .....

IDEOLOGÍA POLÍTICA: ..... **CLASIFICACIÓN:** .....

DATOS COMPLEMENTARIOS .....
Est. Civil Cónyuge Hijos

.....
Otros familiares

F52

FECHA	DOCUMENTOS	159343 ANTECEDENTES A REGISTRAR
21/12/81	10978 —	AFILIADO A LA U.J.C. Nº 31338 Por el Dpto. de MONTEVIDEO Circ. BARRIO Secc. MARCONI F. Ingreso 21/7/71 Presentado por OSCAR OMAR MONTERO Rollo 03 (O.C.O.A.). A-1 (PS)

Impreso en

159344-1

FS/1

JUNTA DE COMANDANTES EN JEFE

S. I. D.

Dep. 1 Secc. 1

Sub Secc. A/N

Ficha No. ..... Confec. 17.7.84

ARTECHE MORAES (Apellidos) Leonardo (Nombres)

DOCUMENTOS: C/C. ..... (Serie / No.) C/I. 1.398.265 (No. / Dpto.)

OTROS DOC. ..... (Pasaporte / Lib. Enrol. / etc.)

NACIMIENTO: 25.1.56 (Fecha) ..... (Lugar)

DOMICILIO: Infantes 3561 entre Flangini y F. Gomez (Calle / No. / Teléf. / Ciudad o Localidad)

PROFESIÓN U OCUPACIÓN: estudante

LUGAR: Liceo Bauzá **CARGO:** .....

IDEOLOGÍA POLÍTICA: ..... **CLASIFICACIÓN:** .....

DATOS COMPLEMENTARIOS ..... (Est. Civil / Cónyuge / Hijos)

..... (Otros familiares)

FA 2

FECHA	DOCUMENTOS	159344 ANTECEDENTES A REGISTRAR
21.12.81	10978 —	AFILIADO A LA U.J.C. Nº 32895 Por el Dpto. de MONTEVIDEO Circ. BAUZA Secc. 14 s —— F. Ingreso 15/9/71 Presentado por POLA MANFRINI — —— Rollo 02 (O.C.O.A.). A-1 (PS)

Impreso en

159345-8

Fs1

JUNTA DE COMANDANTES EN JEFE

S. I. D.

Dep. I Secc. I

Sub Secc. A/N

Ficha No. ..... Confec. 1.7.84

ANTECHE María del Carmen

Apellidos Nombres

DOCUMENTOS: C/C. ..... **C/I.** .....

Serie No. No. Dpto.

OTROS DOC. .....

Pasaporte Lib. Enrol. etc.

NACIMIENTO: 19.5.51 .....

Fecha Lugar

DOMICILIO: Cangallo 1715 ... Sastre .....

Calle No. Teléf. Ciudad o Localidad

PROFESIÓN U OCUPACIÓN: .....

LUGAR: ..... **CARGO:** .....

IDEOLOGÍA POLÍTICA: ..... **CLASIFICACIÓN:** .....

DATOS COMPLEMENTARIOS .....

Est. Civil Cónyuge Hijos

.....

Otros familiares

Fs 2

FECHA	DOCUMENTOS	109345 ANTECEDENTES A REGISTRAR
21.12.81	10978 —	AFILIADO A LA U.J.C. Nº 28047 Por el Dpto. de — Circ. — Secc. SECUNDARIA F. Ingreso — Presentado por DP PASCUA — Rollo 05 (O.C.O.A.). A-1 (Ps)

Impreso en

159346-6

FS1

JUNTA DE COMANDANTES EN JEFE

S. I. D.

Dep. I Secc. I

Sub Secc. A/N

Ficha No. ..... Confec. 1.7.84

ANTIMIO Amaro

Apellidos Nombres

DOCUMENTOS: C/C. ..... C/I. .....

Serie No. No. Dpto.

OTROS DOC. .....

Pasaporte Lib. Enrol. etc.

NACIMIENTO: .....

Fecha Lugar

DOMICILIO: S. Martinez 6003 y Tonkinson .....

Calle No. Teléf. Ciudad o Localidad

PROFESIÓN U OCUPACIÓN: .....

LUGAR: ..... CARGO: .....

IDEOLOGÍA POLÍTICA: ..... CLASIFICACIÓN: .....

DATOS COMPLEMENTARIOS .....

Est. Civil Cónyuge Hijos

.....

Otros familiares

FS 2

FECHA	DOCUMENTOS	159346 ANTECEDENTES A REGISTRAR
21/12/81	10978 —	AFILIADO A LA U.J.C. Nº 42607 Por el Dpto. de ———
		Circ. ——— Secc. 16 Org. Masa ———
		F. Ingreso 26/11/69 Presentado por ———
		——— Rollo 01 (O.C.O.A.). A-1 (PS)

Impreso en

159347-4

FJ 1

JUNTA DE COMANDANTES EN JEFE

S. I. D.

Dep. I Secc. I

Sub Secc. A/N

Ficha No. ..... Confec. 1.7.84

ARTIERI (Apellidos) Julio César (Nombres)

DOCUMENTOS: C/C. ..... (Serie / No.) C/I. ..... (No. / Dpto.)

OTROS DOC. ..... (Pasaporte / Lib. Enrol. / etc.)

NACIMIENTO: año 51 (Fecha) ..... (Lugar)

DOMICILIO: Pedro Castellino 1523 y Of. 6 (Calle / No. / Teléf. / Ciudad o Localidad)

PROFESIÓN U OCUPACIÓN: .....

LUGAR: ..... **CARGO:** .....

IDEOLOGÍA POLÍTICA: ..... **CLASIFICACIÓN:** .....

DATOS COMPLEMENTARIOS ..... (Est. Civil / Cónyuge / Hijos)

..... (Otros familiares)

Fs 2.

FECHA	DOCUMENTOS	159347 ANTECEDENTES A REGISTRAR
21.12.81	10978 —	AFILIADO A LA U.J.C. Nº 15968 Por el Dpto. de ———
		Circ. ——— Secc. CERRO Org. Masas ———
		F. Ingreso 3/6/68 Presentado por ———
		——— Rollo 03 (O.C.O.A.). A-1 (P5)

Impreso en [illegible]

159348-2

FJ 1

JUNTA DE COMANDANTES EN JEFE

S. I. D.

Dep. I Secc. I

Sub Secc. A/N

Ficha No. ..... Confecl 1.7.84

ARTIGAS CORREA Fabio José

Apellidos Nombres

DOCUMENTOS: C/C. ..... C/I. .....

Serie No. No. Dpto.

OTROS DOC. .....

Pasaporte Lib. Enrol. etc.

NACIMIENTO: año 53 .....

Fecha Lugar

DOMICILIO: Carreras Nacionales 3936 y Emilio Zolá .....

Calle No. Teléf. Ciudad o Localidad

PROFESIÓN U OCUPACIÓN: .....

LUGAR: ..... CARGO: .....

IDEOLOGÍA POLÍTICA: ..... CLASIFICACIÓN: .....

DATOS COMPLEMENTARIOS .....

Est. Civil Cónyuge Hijos

.....

Otros familiares

Fs 2.

FECHA	DOCUMENTOS	359348 ANTECEDENTES A REGISTRAR
21.12.81	10978 —	AFILIADO A LA U.J.C. Nº 34101 Por el Dpto. de — Circ. — Secc. MARCONI Org. Mayor — F. Ingreso 12/10/71 Presentado por — — Rollo 03 (O.C.O.A.). A-1 (PS)

Impreso en

159349-O

FA1

JUNTA DE COMANDANTES EN JEFE

S. I. D.

Dep. I Secc. I

Sub Secc. A/N

Ficha No. ..... Confec. 1.7.84

ARTIGAS LEIRA — Apellidos

Luis Gervasio — Nombres

DOCUMENTOS: C/C. ..... Serie ..... No. **C/I.** ..... No. ..... Dpto.

OTROS DOC. ..... Pasaporte ..... Lib. Enrol. ..... etc.

NACIMIENTO: año 42 — Fecha ..... Lugar .....

DOMICILIO: of. 2 4919 Barrio Cambay — Calle ..... No. ..... Teléf. ..... Ciudad o Localidad .....

PROFESIÓN U OCUPACIÓN: .....

LUGAR: Sadil ..... **CARGO:** .....

IDEOLOGÍA POLÍTICA: ..... **CLASIFICACIÓN:** .....

DATOS COMPLEMENTARIOS ..... Est. Civil ..... Cónyuge ..... Hijos .....

..... Otros familiares .....

Fs 2.

FECHA	DOCUMENTOS	159349 ANTECEDENTES A REGISTRAR
21.12.81	10978 —	AFILIADO A LA U.J.C. Nº 3978 Por el Dpto. de ———
		Circ. ——— Secc. ESTE ———
		F. Ingreso 4/7/61 Presentado por ———
		——— Rollo 04 (O.C.O.A.). A-1 PS)

Impreso en

159350-8

FJ1

JUNTA DE COMANDANTES EN JEFE

S. I. D.

Dep. I Secc. I

Sub Secc. A/N

Ficha No. ..... Confec. 1.7.84

ARTIGAS (Apellidos) Pedro (Nombres)

DOCUMENTOS: C/C. ..... (Serie / No.) C/I. ..... (No. / Dpto.)

OTROS DOC. ..... (Pasaporte / Lib. Enrol. / etc.)

NACIMIENTO: 28.7.49 (Fecha) ..... (Lugar)

DOMICILIO: Ipane 5336 e Ita (Calle / No. / Teléf. / Ciudad o Localidad)

PROFESIÓN U OCUPACIÓN: Plomero

LUGAR: Risoto Hnos. **CARGO:** .....

IDEOLOGÍA POLÍTICA: ..... **CLASIFICACIÓN:** .....

DATOS COMPLEMENTARIOS ..... (Est. Civil / Cónyuge / Hijos)

..... (Otros familiares)

Fs 2.

FECHA	DOCUMENTOS	ANTECEDENTES A REGISTRAR
4.1.28	10978 —	AFILIADO A LA U.J.C. Nº 16532 Por el Dpto. de ——— Circ. ——— Secc. 9 ——— F. Ingreso 19/8/68 Presentado por PETER KROCH Y J. CANDOMPA ——— Rollo 06 (O.C.O.A.). A-1 (PS)

Impreso en [illegible]

150351-6

FSP

JUNTA DE COMANDANTES EN JEFE

S. I. D.

Dep. I Secc. I

Sub Secc. A/N

Ficha No. ..... Confec. 17.84

ARTOLA José María

Apellidos Nombres

DOCUMENTOS: C/C. ..... **C/I.** .....

Serie No. No. Dpto.

OTROS DOC. .....

Pasaporte Lib. Enrol. etc.

NACIMIENTO: año 52 .....

Fecha Lugar

DOMICILIO: C.M. Ramirez 2255 y Dinamarca .....

Calle No. Teléf. Ciudad o Localidad

PROFESIÓN U OCUPACIÓN: .....

LUGAR: ..... **CARGO:** .....

IDEOLOGÍA POLÍTICA: ..... **CLASIFICACIÓN:** .....

DATOS COMPLEMENTARIOS .....

Est. Civil Cónyuge Hijos

.....

Otros familiares

F52

FECHA	DOCUMENTOS	ANTECEDENTES A REGISTRAR
21/2/81	10978 —	AFILIADO A LA U.J.C. Nº 27334 Por el Dpto. de ———
		Circ. ——— Secc. CERRO Org. ———
		F. Ingreso 3/2/71 Presentado por ———
		——— Rollo 03 (O.C.O.A.). A-1 (P5)

Impreso en

159352-4

Fs 1

JUNTA DE COMANDANTES EN JEFE

S. I. D.

Dep. I Secc. I

Sub Secc. A/N

Ficha No. ..... Confec. 1.7.84

ARTUCHE (Apellidos) Miguel (Nombres)

DOCUMENTOS: C/C. ..... (Serie / No.) C/I. ..... (No. / Dpto.)

OTROS DOC. ..... (Pasaporte / Lib. Enrol. / etc.)

NACIMIENTO: 4.6.49 (Fecha) ..... (Lugar)

DOMICILIO: Santiago ierra 3692 y Juan Arteaga (Calle / No. / Teléf. / Ciudad o Localidad)

PROFESIÓN U OCUPACIÓN: .....

LUGAR: ..... **CARGO:** .....

IDEOLOGÍA POLÍTICA: ..... **CLASIFICACIÓN:** .....

DATOS COMPLEMENTARIOS ..... (Est. Civil / Cónyuge / Hijos)

..... (Otros familiares)

Fs 2.

FECHA	DOCUMENTOS	150352 ANTECEDENTES A REGISTRAR
21/8/71	10978 —	AFILIADO A LA U.J.C. Nº 32219 Por el Dpto. de ——— Circ. ——— Secc. 22 Org. Masas ——— F. Ingreso 20/8/71 Presentado por SEBASTIAN BASTARDY ——— Rollo 03 (O.C.O.A.). A-1 (PS)

Impreso en

159353-2

FS 1

JUNTA DE COMANDANTES EN JEFE

S. I. D.

Dep. I Secc. I

Sub Secc. A/N

Ficha No. ..... Confecl 7.84

ARZOGARAY Miguel Angel

Apellidos Nombres

DOCUMENTOS: C/C. ..... **C/I.** .....

Serie No. No. Dpto.

OTROS DOC. .....

Pasaporte Lib. Enrol. etc.

NACIMIENTO: año 52 .....

Fecha Lugar

DOMICILIO: C. Grande 6020 entre Antares y B. Berro .....

Calle No. Teléf. Ciudad o Localidad

PROFESIÓN U OCUPACIÓN: .....

LUGAR: ..... **CARGO:** .....

IDEOLOGÍA POLÍTICA: ..... **CLASIFICACIÓN:** .....

DATOS COMPLEMENTARIOS .....

Est. Civil Cónyuge Hijos

.....

Otros familiares

F52

FECHA	DOCUMENTOS	159353 ANTECEDENTES A REGISTRAR
21.12.81	10978 —	AFILIADO A LA U.J.C. Nº 99991 Por el Dpto. de ———
		Circ. ——— Secc. 14 Org. Masas ———
		F. Ingreso 13/4/71 Presentado por ———
		——— Rollo 02 (O.C.O.A.). A-1 (PS)

Impreso en

159354-0

FJ1

JUNTA DE COMANDANTES EN JEFE

S. I. D.

Dep. I Secc. I

Sub Secc. A/N

Ficha No. ..... Confecd 1.7.84

AMZUAGA BARRANGUES — Eugenia

Apellidos — Nombres

DOCUMENTOS: C/C. ..... **C/I.** 1.609.703

Serie — No. — No. — Dpto.

OTROS DOC. .....

Pasaporte — Lib. Enrol. — etc.

NACIMIENTO: 23.8.55

Fecha — Lugar

DOMICILIO: Cf. 3 nro. 5049 entre Cf. 5 y Cf. 4 (Borro)

Calle — No. — Teléf. — Ciudad o Localidad

PROFESIÓN U OCUPACIÓN: estudiante

LUGAR: Liceo 22 La Teja **CARGO:** .....

IDEOLOGÍA POLÍTICA: ..... **CLASIFICACIÓN:** .....

DATOS COMPLEMENTARIOS .....

Est. Civil — Cónyuge — Hijos

.....

Otros familiares

FB 2

FECHA	DOCUMENTOS	159354 ANTECEDENTES A REGISTRAR
21/12/81	10978 —	AFILIADO A LA U.J.C. Nº 32945 Por el Dpto. de MONTEVIDEO Circ. ——— Secc. MARCONI Cel. ——— F. Ingreso 15/8/71 Presentado por EDUARDO DE MARTINEZ ——— Rollo 03 (O.C.O.A.). A-1 (PS)

Impreso en [illegible]

159355-7

Fs 1

JUNTA DE COMANDANTES EN JEFE

S. I. D.

Dep. I Secc. I

Sub Secc. A/N

Ficha No. ..... Confec. 1.7.84

ARZUAGA BARRANGUES — María del Carmen

Apellidos — Nombres

DOCUMENTOS: C/C. ..... Serie ..... No. **C/I.** 1.609.705 No. Dpto.

OTROS DOC. ..... Pasaporte Lib. Enrol. etc.

NACIMIENTO: 31.1.57 Fecha Lugar

DOMICILIO: Cf. 3 nro. 5049 entre Cf. 5 y Cf. 4 (Borro) Calle No. Teléf. Ciudad o Localidad

PROFESIÓN U OCUPACIÓN: Manualidades

LUGAR: C.Adultos nro. 5 **CARGO:** .....

IDEOLOGÍA POLÍTICA: ..... **CLASIFICACIÓN:** .....

DATOS COMPLEMENTARIOS ..... Est. Civil Cónyuge Hijos

..... Otros familiares

Fs 2

FECHA	DOCUMENTOS	156355 ANTECEDENTES A REGISTRAR
21.12.81	10978 —	AFILIADO A LA U.J.C. Nº 32944 Por el Dpto. de MONTEVIDEO Circ. ——— Secc. MARCONI Org. M[illegible] ——— F. Ingreso 15/8/71 Presentado por MARY GHIENA ——— ——— Rollo 03 (O.C.O.A.). A-1 (PS)

Impreso en [illegible]

159356-S

FS 1

JUNTA DE COMANDANTES EN JEFE

S. I. D.

Dep. I Secc. I

Sub Secc. A/N

Ficha No. ..... Confecl 1.7.84

ASAMBUYA JARA — Apellidos

Doris — Nombres

DOCUMENTOS: C/C. ..... Serie ..... No. **C/I.** ..... No. ..... Dpto.

OTROS DOC. ..... Pasaporte ..... Lib. Enrol. ..... etc.

NACIMIENTO: año 53 — Fecha ..... Lugar

DOMICILIO: Charcas 2010 entre Polonia y P. Rico — Calle ..... No. ..... Teléf. ..... Ciudad o Localidad

PROFESIÓN U OCUPACIÓN: .....

LUGAR: ..... **CARGO:** .....

IDEOLOGÍA POLÍTICA: ..... **CLASIFICACIÓN:** .....

DATOS COMPLEMENTARIOS ..... Est. Civil ..... Cónyuge ..... Hijos

..... Otros familiares

FJ 2

FECHA	DOCUMENTOS	09358 ANTECEDENTES A REGISTRAR
21.12.81	10978 —	AFILIADO A LA U.J.C. Nº 20426 Por el Dpto. de ———
		Circ. ——— Secc. CERRO Org. Masas ———
		F. Ingreso 12/6/69 Presentado por ———
		——— Rollo 03 (O.C.O.A.). A-1 (PS)

Impreso en

159357-3

FS 1

JUNTA DE COMANDANTES EN JEFE

S. I. D.

Dep. I Secc. I

Sub Secc. A/N

Ficha No. ..... Confecl 1.6.84

ASAMBUYA ESPINOSA — Apellidos

Gerónimo — Nombres

DOCUMENTOS: C/C. ..... Serie ..... No. **C/I.** ..... No. ..... Dpto.

OTROS DOC. ..... Pasaporte ..... Lib. Enrol. ..... etc.

NACIMIENTO: año 52 — Fecha ..... Lugar

DOMICILIO: C.a.Lopez 8839 entre Cf. 5 Of. 3 — Calle ..... No. ..... Teléf. ..... Ciudad o Localidad

PROFESIÓN U OCUPACIÓN: estudiante

LUGAR: UTU P.Blancas **CARGO:** .....

IDEOLOGÍA POLÍTICA: ..... **CLASIFICACIÓN:** .....

DATOS COMPLEMENTARIOS ..... Est. Civil ..... Cónyuge ..... Hijos

..... Otros familiares

FJZ

FECHA	DOCUMENTOS	150357 ANTECEDENTES A REGISTRAR
21.12.81	10978 —	AFILIADO A LA U.J.C. Nº 16499 Por el Dpto. de ——
		Circ. —— Secc. 17 Org. Mesa ——
		F. Ingreso 12/8/69 Presentado por EDGAR
		—— Rollo —— (O.C.O.A.). A-1 ( )

Impreso en [illegible]

159358-1

Fo 1

JUNTA DE COMANDANTES EN JEFE

S. I. D.

Dep. I Secc. I

Sub Secc. A/N

Ficha No. ..... Confec. 1.7.84

ASAMBUYA JARA — Apellidos

Marta — Nombres

DOCUMENTOS: C/C. ..... Serie ..... No. **C/I.** ..... No. ..... Dpto.

OTROS DOC. ..... Pasaporte ..... Lib. Enrol. ..... etc.

NACIMIENTO: año 52 — Fecha ..... Lugar

DOMICILIO: Charcas 2010 — Calle ..... No. ..... Teléf. ..... Ciudad o Localidad

PROFESIÓN U OCUPACIÓN: Fca. de carteras Bairo S.A.

LUGAR: ..... **CARGO:** .....

IDEOLOGÍA POLÍTICA: ..... **CLASIFICACIÓN:** .....

DATOS COMPLEMENTARIOS ..... Est. Civil ..... Cónyuge ..... Hijos

..... Otros familiares

F52

FECHA	DOCUMENTOS	150328 ANTECEDENTES A REGISTRAR
21.12.81	10978 —	AFILIADO A LA U.J.C. Nº 20271 Por el Dpto. de ——
		Circ. —— Secc. CERRO Org. Mass ——
		F. Ingreso 12/6/69 Presentado por ——
		—— Rollo 03 (O.C.C.A.). A1 (PS)

Impreso en

159359-9

FSI

JUNTA DE COMANDANTES EN JEFE

S. I. D.

Dep. I Secc. I

Sub Secc. A/N

Ficha No. ..... Confec. 1.7.84

ASARCO MORENO — Apellidos

Rodolfo — Nombres

DOCUMENTOS: C/C. ..... **C/I.** .....
Serie No. No. Dpto.

OTROS DOC. .....
Pasaporte Lib. Enrol. etc.

NACIMIENTO: año 51 .....
Fecha Lugar

DOMICILIO: Salustio y Torricelli .....
Calle No. Teléf. Ciudad o Localidad

PROFESIÓN U OCUPACIÓN: .....

LUGAR: ..... **CARGO:** .....

IDEOLOGÍA POLÍTICA: ..... **CLASIFICACIÓN:** .....

DATOS COMPLEMENTARIOS .....
Est. Civil Cónyuge Hijos

.....
Otros familiares

F52

FECHA	DOCUMENTOS	150359 ANTECEDENTES A REGISTRAR
21/12/81	10978 —	AFILIADO A LA U.J.C. Nº 33514 Por el Dpto. de — Circ. — Secc. MARCONI Org. Mass — F. Ingreso 30/9/71 Presentado por — — Rollo 03 (O.C.O.A.). A-1 (B)

Impreso en

JUNTA DE COMANDANTES EN JEFE

S. I. D.

159360-7

Fs 1

Dep. I Secc. I

Sub Secc. A/N

Ficha No. ..... Confec. 1.7.84

ASANI Victor

Apellidos Nombres

DOCUMENTOS: C/C. ..... C/I. .....

Serie No. No. Dpto.

OTROS DOC. .....

Pasaporte Lib. Enrol. etc.

NACIMIENTO: 24.5.48 .....

Fecha Lugar

DOMICILIO: San Martín 4350 entre Hum y Chimborazo .....

Calle No. Teléf. Ciudad o Localidad

PROFESIÓN U OCUPACIÓN: .....

LUGAR: COET ..... CARGO: .....

IDEOLOGÍA POLÍTICA: ..... CLASIFICACIÓN: .....

DATOS COMPLEMENTARIOS .....

Est. Civil Cónyuge Hijos

.....

Otros familiares

F4 2

FECHA	DOCUMENTOS	159360 ANTECEDENTES A REGISTRAR
21.12.81	10978 —	AFILIADO A LA U.J.C. Nº 15078 Por el Dato de ———
		Circ. ——— Secc. 22 [illegible] Mesas ———
		F. Ingreso 30/12/67 Presentado por HEBER VARGAS —
		——— Rollo 03 (U.S.O.A.). A-1 (PS)

Impreso en [illegible]

159361-5

FA1

JUNTA DE COMANDANTES EN JEFE

S. I. D.

Dep. I Secc. I

Sub Secc. A/N

Ficha No. ..... Confec. 1.7.84

ASCONEGUY — Apellidos

Daniel — Nombres

DOCUMENTOS: C/C. ..... Serie ..... No. **C/I.** ..... No. ..... Dpto.

OTROS DOC. ..... Pasaporte ..... Lib. Enrol. ..... etc.

NACIMIENTO: 12.12.51 — Fecha ..... Lugar

DOMICILIO: Gualberto Méndez 2013 y Gral Flores — Calle ..... No. ..... Teléf. ..... Ciudad o Localidad

PROFESIÓN U OCUPACIÓN: .....

LUGAR: ..... **CARGO:** .....

IDEOLOGÍA POLÍTICA: ..... **CLASIFICACIÓN:** .....

DATOS COMPLEMENTARIOS ..... Est. Civil ..... Cónyuge ..... Hijos

..... Otros familiares

FJ 2

FECHA	DOCUMENTOS	160381 ANTECEDENTES A REGISTRAR
21.12.81	10978 —	AFILIADO A LA U.J.C. Nº 26185 Por el Dpto. de ——— Circ. ——— Secc. 21 Org. Masas ——— F. Ingreso 21/8/70 Presentado por CARLOS SEVERINO ——— Rollo 06 (O.C.O.A.). A-1 (PS)

Impreso en

159362-3

Fol

JUNTA DE COMANDANTES EN JEFE

S. I. D.

Dep. I Secc. I

Sub Secc. A/N

Ficha No. ..... Confecl 1.7.84

ASEROVICIUS Saul

Apellidos Nombres

DOCUMENTOS: C/C. ..... **C/I.** .....

Serie No. No. Dpto.

OTROS DOC. .....

Pasaporte Lib. Enrol. etc.

NACIMIENTO: 16.4.52 .....

Fecha Lugar

DOMICILIO: Mercedes 1080 .....

Calle No. Teléf. Ciudad o Localidad

PROFESIÓN U OCUPACIÓN: estudiante .....

LUGAR: Liceo Rodó ..... **CARGO:** .....

IDEOLOGÍA POLÍTICA: ..... **CLASIFICACIÓN:** .....

DATOS COMPLEMENTARIOS .....

Est. Civil Cónyuge Hijos

.....

Otros familiares

Fa 2

FECHA	DOCUMENTOS	159362 ANTECEDENTES A REGISTRAR
21281	10978 —	AFILIADO A LA U.J.C. Nº 14891 Por el Dpto. de ——
		Circ. —— Secc. SUR Org. Masas ——
		F. Ingreso 7/11/68 Presentado por LUIS LLORET Y
		JOSE BELLO Rollo 02 (O.C.O.A.). A-1 (PS)

Impreso en [illegible]

159363-1

FJ 1

JUNTA DE COMANDANTES EN JEFE

S. I. D.

Dep. I Secc. I

Sub Secc. A/N

Ficha No. ..... Confed. 1.7.84

ASIAIN VIGIL Graciela

Apellidos Nombres

DOCUMENTOS: C/C. ..... **C/I.** .....

Serie No. No. Dpto.

OTROS DOC. .....

Pasaporte Lib. Enrol. etc.

NACIMIENTO: .....

Fecha Lugar

DOMICILIO: Miguel Barreiro 3126 P.2 ap. 11 y Achoras

Calle No. Teléf. Ciudad o Localidad

PROFESIÓN U OCUPACIÓN: .....

LUGAR: Bib. Nacional dep. Docum. **CARGO:** .....

IDEOLOGÍA POLÍTICA: ..... **CLASIFICACIÓN:** .....

DATOS COMPLEMENTARIOS .....

Est. Civil Cónyuge Hijos

.....

Otros familiares

F 52

FECHA	DOCUMENTOS	159363 ANTECEDENTES A REGISTRAR
[redacted] 70 —		AFILIADO A LA U.J.C. Nº 33103 Por el Dpto. de ———
		Circ. ——— Secc. ENGELS Org. Mas. ———
		F. Ingreso 22/8/71 Presentado por ———
		——— Rollo 01 (O.C.O.A.). A-1 (P5)

Impreso en [redacted]

159364-9

F01

JUNTA DE COMANDANTES EN JEFE

S. I. D.

Dep. I Secc. I

Sub Secc. A/N

Ficha No. ..... Confec. 1.7.84

ASTENGO AITEZ — Apellidos

Graciela Margarita — Nombres

DOCUMENTOS: C/C. ..... **C/I.** .....
Serie No. No. Dpto.

OTROS DOC. .....
Pasaporte Lib. Enrol. etc.

NACIMIENTO: .....
Fecha Lugar

DOMICILIO: Fco. de Medina 1545 ap. 18 y Gral. Irim
Calle No. Teléf. Ciudad o Localidad

PROFESIÓN U OCUPACIÓN: .....

LUGAR: ..... **CARGO:** .....

IDEOLOGÍA POLÍTICA: ..... **CLASIFICACIÓN:** .....

DATOS COMPLEMENTARIOS .....
Est. Civil Cónyuge Hijos

.....
Otros familiares

FAZ.

FECHA	DOCUMENTOS	150384 ANTECEDENTES A REGISTRAR
[redacted] 10978 —		AFILIADO A LA U.J.C. Nº 37333 Por el Dpto. de ———
		Circ. ——— Secc. ENGELS Org. Masas ———
		F. Ingreso 21/3/72 Presentado por ———
		——— Rollo 01 (O.C.O.A.). A-1 (PS)

Impreso en [redacted]

159365-6

FS1

JUNTA DE COMANDANTES EN JEFE

S. I. D.

Dep. I Secc. I

Sub Secc. A/N

Ficha No. ..... Confec 1.7.84

ASTRALDI — Apellidos

Marta Margarita — Nombres

DOCUMENTOS: C/C. ..... **C/I.** .....
Serie No. No. Dpto.

OTROS DOC. .....
Pasaporte Lib. Enrol. etc.

NACIMIENTO: 12.10.56 .....
Fecha Lugar

DOMICILIO: Wellington 4836 ap. 2 e itacumbú .....
Calle No. Teléf. Ciudad o Localidad

PROFESIÓN U OCUPACIÓN: estudiante .....

LUGAR: escuela ..... **CARGO:** .....

IDEOLOGÍA POLÍTICA: ..... **CLASIFICACIÓN:** .....

DATOS COMPLEMENTARIOS .....
Est. Civil Cónyuge Hijos

.....
Otros familiares

F52

FECHA	DOCUMENTOS	159385 ANTECEDENTES A REGISTRAR
[illegible]	10978	AFILIADO A LA U.J.C. Nº 22977 Por el Dpto. de MONTEVIDEO Circ. ——— Secc. MARCONI Org. Masas ——— F. Ingreso 6/12/69 Presentado por WASHINGTON ——— ——— Rollo 0306 (O.C.O.A.). A-1 (PS)

Impreso en [illegible]

159366-4

Fol

JUNTA DE COMANDANTES EN JEFE

S. I. D.

Dep. I Secc. I

Sub Secc. A/N

Ficha No. ..... Confec. 1.7.84

ASTRALDI (Apellidos) Onimar Ines (Nombres)

DOCUMENTOS: C/C. ..... (Serie / No.) **C/I.** ..... (No. / Dpto.)

OTROS DOC. ..... (Pasaporte / Lib. Enrol. / etc.)

NACIMIENTO: 24.10.55 (Fecha) ..... (Lugar)

DOMICILIO: Wellington 4836 ap. 2 e Itacumbú (Calle / No. / Teléf. / Ciudad o Localidad)

PROFESIÓN U OCUPACIÓN: estudiante

LUGAR: Primaria **CARGO:** .....

IDEOLOGÍA POLÍTICA: ..... **CLASIFICACIÓN:** .....

DATOS COMPLEMENTARIOS ..... (Est. Civil / Cónyuge / Hijos)

..... (Otros familiares)

FB 2.

FECHA	DOCUMENTOS	150366 ANTECEDENTES A REGISTRAR
[redacted] 70	—	AFILIADO A LA U.J.C. Nº 22978 Por el Dpto. de MONTEVIDEO Circ. —— Secc. 22 - MAZZONI Org. Masas —— F. Ingreso 6/12/69 Presentado por WASHINGTON TIRELLI Rollo 03706 (O.C.O.A.). A-1 (PS)

Impreso en [redacted]

159367-2

FS1

JUNTA DE COMANDANTES EN JEFE

S. I. D.

Dep. I Secc. I

Sub Secc. A/N

Ficha No. ..... Confec 1.7.84

ASTRALDIH (Apellidos) Roberto Rodolfo (Nombres)

DOCUMENTOS: C/C. ..... (Serie / No.) **C/I.** ..... (No. / Dpto.)

OTROS DOC. ..... (Pasaporte / Lib. Enrol. / etc.)

NACIMIENTO: año 57 (Fecha) ..... (Lugar)

DOMICILIO: Wellington 4836 ap. 2-Las Acacias-Itacumbu (Calle / No. / Teléf. / Ciudad o Localidad)

PROFESIÓN U OCUPACIÓN: .....

LUGAR: ..... **CARGO:** .....

IDEOLOGÍA POLÍTICA: ..... **CLASIFICACIÓN:** .....

DATOS COMPLEMENTARIOS ..... (Est. Civil / Cónyuge / Hijos)

..... (Otros familiares)

Fs 2

FECHA	DOCUMENTOS	59367 ANTECEDENTES A REGISTRAR
[redacted]	1978 —	AFILIADO A LA U.J.C. Nº 30016 Por el Dpto. de ——
		Circ. —— Secc. MARCONI Org. [redacted] ——
		F. Ingreso 14/5/71 Presentado por ——
		—— Rollo 03 (O.C.O.A.). A-1 (P5)

Impreso en [redacted]

159368-O

Fs 1

JUNTA DE COMANDANTES EN JEFE

S. I. D.

Dep. I Secc. I

Sub Secc. A/N

Ficha No. ..... Confec. 1.7.84

ASUNCION — Apellidos

María Isabel — Nombres

DOCUMENTOS: C/C. ..... Serie ..... No. **C/I.** ..... No. ..... Dpto.

OTROS DOC. ..... Pasaporte ..... Lib. Enrol. ..... etc.

NACIMIENTO: año 49 — Fecha ..... Lugar

DOMICILIO: Balenger 2431 entre Havre y Calle D — Calle ..... No. ..... Teléf. ..... Ciudad o Localidad

PROFESIÓN U OCUPACIÓN: .....

LUGAR: ..... **CARGO:** .....

IDEOLOGÍA POLÍTICA: ..... **CLASIFICACIÓN:** .....

DATOS COMPLEMENTARIOS ..... Est. Civil ..... Cónyuge ..... Hijos

..... Otros familiares

Fs 2.

FECHA	DOCUMENTOS	9368 ANTECEDENTES A REGISTRAR
[illegible] 12-68	1978	AFILIADO A LA U.J.C. Nº 16594 Por el Dpto. de ———
		Circ. ——— Secc. ESTE Org. Mesa ———
		F. Ingreso 28/10/67 Presentado por ———
		——— Rollo 04 (O.C.O.A.). A-1 (PS)

Impreso en [illegible]

159369-8

Fs 1

JUNTA DE COMANDANTES EN JEFE

S. I. D.

Dep. I Secc. I

Sub Secc. A/N

Ficha No. ..... Confecl 17.84

ATAIDES MEDEIROS — Apellidos

Jorge Omar — Nombres

DOCUMENTOS: C/C. ..... Serie ..... No. **C/I.** ..... No. ..... Dpto.

OTROS DOC. ..... Pasaporte ..... Lib. Enrol. ..... etc.

NACIMIENTO: 3.9.49 — Fecha ..... Lugar

DOMICILIO: Gral Flores 4410 y Honduras — Calle ..... No. ..... Teléf. ..... Ciudad o Localidad

PROFESIÓN U OCUPACIÓN: .....

LUGAR: ..... **CARGO:** .....

IDEOLOGÍA POLÍTICA: ..... **CLASIFICACIÓN:** .....

DATOS COMPLEMENTARIOS ..... Est. Civil ..... Cónyuge ..... Hijos

..... Otros familiares

Fs 2

FECHA	DOCUMENTOS	159369 ANTECEDENTES A REGISTRAR
21.12.81	10978	AFILIADO A LA U.J.C. Nº 36461 Por el Dpto. de MONTEVIDEO Circ. — Secc. 22 Org. Mas. — F. Ingreso 30/11/71 Presentado por GLADYS ALVEZ-EMIR- E. DE RADIO Rollo 03/06 (O.C.O.A.). A-1 (PS)

Impreso en

159370-6

Fo 1

JUNTA DE COMANDANTES EN JEFE

S. I. D.

Dep. I Secc. I

Sub Secc. A/N

Ficha No. ..... Confec. 1.7.84

ATESTRO Patricia

Apellidos Nombres

DOCUMENTOS: C/C. ..... **C/I.** .....

Serie No. No. Dpto.

OTROS DOC. .....

Pasaporte Lib. Enrol. etc.

NACIMIENTO: 19.6.55 .....

Fecha Lugar

DOMICILIO: San Martín 2962 y Garibaldi .....

Calle No. Teléf. Ciudad o Localidad

PROFESIÓN U OCUPACIÓN: .....

LUGAR: ..... **CARGO:** .....

IDEOLOGÍA POLÍTICA: ..... **CLASIFICACIÓN:** .....

DATOS COMPLEMENTARIOS .....

Est. Civil Cónyuge Hijos

.....

Otros familiares

Ts 2

FECHA	DOCUMENTOS	159370 ANTECEDENTES A REGISTRAR
[illegible]	10978 —	AFILIADO A LA U.J.C. Nº 33333 Por el Dpto. de — Circ. — Secc. 12 y 19 Org. Marca — F. Ingreso 27/9/71 Presentado por ANA SILVARINO — — Rollo 02 (O.C.O.A.). A-1 (PS)

Impreso en [illegible]

159371-4

Fs 1

JUNTA DE COMANDANTES EN JEFE

S. I. D.

Dep. I Secc. I

Sub Secc. A/N

Ficha No. ..... Confec. 1.7.84

ATURRALDE SLIPAX (Apellidos) Alfredo Masio (Nombres)

DOCUMENTOS: C/C. ..... (Serie / No.) **C/I.** ..... (No. / Dpto.)

OTROS DOC. ..... (Pasaporte / Lib. Enrol. / etc.)

NACIMIENTO: año 56 (Fecha) ..... (Lugar)

DOMICILIO: Barquisimoto 3845 entre Gral. Flores y Salvani (Calle / No. / Teléf. / Ciudad o Localidad)

PROFESIÓN U OCUPACIÓN: estudiante

LUGAR: Liceo 13 **CARGO:** .....

IDEOLOGÍA POLÍTICA: ..... **CLASIFICACIÓN:** .....

DATOS COMPLEMENTARIOS ..... (Est. Civil / Cónyuge / Hijos)

..... (Otros familiares)

F82

FECHA	DOCUMENTOS	1971 ANTECEDENTES A REGISTRAR
[redacted] 1973	—	AFILIADO A LA U.J.C. Nº 36154 Por el Dpto. de ———
		Circ. ——— Secc. MARCONI C. g. ———
		F. Ingreso 18/11/71 Presentado por ESTELA PEREZ
		——— Rollo 03 (O.C.O.A.). A-1 (PS)

Impreso en

159372-2

Fs 1

JUNTA DE COMANDANTES EN JEFE

S. I. D.

Dep. I Secc. I

Sub Secc. A/N

Ficha No. ..... Confec. 1.7.84

AUDINO Miriam

Apellidos Nombres

DOCUMENTOS: C/C. ..... **C/I.** .....

Serie No. No. Dpto.

OTROS DOC. .....

Pasaporte Lib. Enrol. etc.

NACIMIENTO: año 55

Fecha Lugar

DOMICILIO: Calle Of. 2 nro. 5321 y Alianza

Calle No. Teléf. Ciudad o Localidad

PROFESIÓN U OCUPACIÓN: .....

LUGAR: ..... **CARGO:** .....

IDEOLOGÍA POLÍTICA: ..... **CLASIFICACIÓN:** .....

DATOS COMPLEMENTARIOS .....

Est. Civil Cónyuge Hijos

.....

Otros familiares

Fs 2.

FECHA	DOCUMENTOS	159372 ANTECEDENTES A REGISTRAR
[illegible]	[illegible]	—

AFILIADO A LA U.J.C. Nº 26050 Por el Dpto. de —

Circ. — Secc. CERRO Org. Masas —

F. Ingreso 3/10/70 Presentado por —

— Rollo 03 (O.C.O.A.). A-1 (P5)

Impreso en [illegible]

159373-0

FS1

JUNTA DE COMANDANTES EN JEFE

S. I. D.

Dep. I Secc. I

Sub Secc. A/N

Ficha No. ..... Confec 1.7.84

AURENS José M.

Apellidos Nombres

DOCUMENTOS: C/C. ..... **C/I.** .....
Serie No. No. Dpto.

OTROS DOC. .....
Pasaporte Lib. Enrol. etc.

NACIMIENTO: año 44 .....
Fecha Lugar

DOMICILIO: Guaviyú 3296 bis ap. 7 .....
Calle No. Teléf. Ciudad o Localidad

PROFESIÓN U OCUPACIÓN: .....

LUGAR: ..... **CARGO:** .....

IDEOLOGÍA POLÍTICA: ..... **CLASIFICACIÓN:** .....

DATOS COMPLEMENTARIOS .....
Est. Civil Cónyuge Hijos

.....
Otros familiares

Fs 2

FECHA	DOCUMENTOS	89373 ANTECEDENTES A REGISTRAR
[illegible]	10970	AFILIADO A LA U.J.C. Nº 2906 Por el Dpto. de ———
		Circ. ——— Secc. 12 / 19 Org. Masas ———
		F. Ingreso 4/10/60 Presentado por LILA BERARDI
		——— Rollo 02 (O.C.O.A.). A-1 (PS)

Impreso en [illegible]

02.7.84 -Unificada con las Nos.036559-3,137261-4,037317-5,037318-3.(M).-

JUNTA DE COMANDANTES EN JEFE

S. I. D.

150374-8

Dep. I FS/ Secc. I

Sub Secc. A/N

Ficha No. ..... Confec. 20.11.73

CEPEY FAVALE ..... Gabriel Antonio(1)
Apellidos Nombres

DOCUMENTOS: C/C. ..... C/I. 1.617.123(2)
Serie No. No. Dpto.

OTROS DOC. .....
Pasaporte Lib. Enrol. etc.

NACIMIENTO: 23 años(1973) 14.10.51 (3) Uruguay Artigas(4)
Fecha Lugar

DOMICILIO: Pedro Visca 4264 Bis
Calle No. Teléf. Ciudad o Localidad

PROFESIÓN U OCUPACIÓN: Estudiante de Ingeniéría (5)

LUGAR: Facultad de Ingeniería (6) CARGO: .....

IDEOLOGÍA POLÍTICA: ..... CLASIFICACIÓN: .....

DATOS COMPLEMENTARIOS Soltero(7)
Est. Civil Cónyuge Hijos

.....
Otros familiares

FECHA	DOCUMENTOS	159374 ANTECEDENTES A REGISTRAR F52
16.11.73	D.3939	-Fue detenido a los efectos de ser indagado en relación con los G.A.U. (Movimiento de Acciones Unificadoras) movimiento que fuera detectado en la Facultad de Ingeniería, a raíz de las indagaciones relacionadas con los hechos acaecidos el día 27.10.73 en la referida Facultad, donde perdiera la vida el estudiante Marcos CARIDAD JORDAN. A pesar de haber sido intensamente interrogado no aportó mayores datos, negando su vinculación con ese movimiento.(CC)Eval:B-2.-
22.4.74	823 PD.07.00 a 07.00	-4.4.74-Fue puesto en libertad.Había sido detenido en relación con los sucesos acaecídos en el interior de la la Facultad de Ingeniéria donde apareció el extremista CARIDAD JORDAN y en vinculación con los GAU.(DD)
24.6.74 P.D.07.00	1519 a 07.00	-21.6.74-Fue puesto en libertad total-no debiendo presentarse más en dependencias de la DNII.(DD).-
25.3.82	10166/81/ 55	-Fue internado en el C.G.I.O.R. en P.P.S. desde el 15.5.71,por vivir en domicilio sospechoso.Evaluación:A-1(GM) Indica del (1)al(7).
27.5.83	26393/1	-25.4.83-En F.U.N.S.A.comenzó a realizar la actividad sindical en torno al 1ro.de Mayo, en donde el causante será encargado de propaganda.Eval:F-6(ME)

Impreso en

FECHA	DOCUMENTOS	950374 ANTECEDENTES A REGISTRAR	Fs-3
24.8.83	29314/02 39	-1971/1978-En información referente al G.A.U. obtenida por el Dpto.III/S.ID.en éste período se estable- Fue integrante del MAPU(MOV. de Acción Popular Unitarias)al desaparecer éste paso a integrar el G.A.U. Detenido por los sucesos acaecidos en la Facultad de Ingeniería donde muere Marcos CARIDAD JORDAN,con la explosión de una bomna.Liberado.EvalA-2 (BR)	
29.9.83	.....	-Memo (A)2280/83 para el Dpto.III/S.ID.(i).-	
12.10.83	.....	-Se mencionó el Memo (A)2280/83 en el Memo(A)2368/83 para el Dpto.III/S.I.D.(i)	
1.11.83	11041 / 82 PAG. 112	- POSEE ANTECEDENTES EN EL CO.NA.R - EVAL - A - (CD) INDICA ( ) ( ) ( )	
14.12.83	32865/1	-7.12.83-En la fecha se establece que tiene muho peso dentro del sindicato de FUNSA y que sería el nexo entre Danilo ASTORI y el PIT.Eval:B-2(00)	
1.2.84	0889/79 Pag.04	-Aporta información ya registrada en la ficha.Eval: A-2(AD)	

FECHA	DOCUMENTOS	95974 ANTECEDENTES A REGISTRAR	Fs-4
3.5.84	8402700/1	-29.3.84-Hizo uso de la palabra conjuntamente con Juan Carlos PEREYRA en una concentración de obreros formada frente a la Empresa FUNSA, incitando a los obreros con argumentos tales como disconformidad con el aumento de salario percivido. A su vez invitaron a los presentes a una Asamblea a realizarse en el local del Sindicato el 30 de los corrientes. Eval:A-1(00)	
11.6.84	8403790/001	-2.6.84-En la fecha se establece que el P.V.P. y el P.C se enfrentan para lograr el liderazgo del Sindicato de Funsa, nombrando Juan Carlos PEREIRA al causante como conductor del mismo, lo que provocó reacciones de los comunistas. Eval:B-3(TL).-	

Impreso en

FICHA UNIFICADA: 078444-7 y 078461-1

JUNTA DE COMANDANTES EN JEFE

S. I. D. 159375-5 159375-5

F1

Dep. I Secc. I

Sub Secc. A/N

Ficha No. Confec. 03.07.984 (FM)

HERNANDEZ CURBELO (Apellidos) Nelson Nebel Nilson (1) (a) El Naranjero (Nombres)

DOCUMENTOS: C/C. TAA 20158 (2) (Serie, No.) C/I. 15.289 (3) (No., Dpto.)

OTROS DOC. (Pasaporte, Lib. Enrol., etc.)

NACIMIENTO: 08.07.939 (4) (Fecha) 11a.Secc.Tacuarembó (Lugar)

33 años 1972 (3)

DOMICILIO: Catalogna 359 (Calle) Secc.2da.(4) (No.) Treinta y Tres (5) (Teléf., Ciudad o Localidad)

J.P.Varela 181 (6)

PROFESIÓN U OCUPACIÓN: Empleado de UTE (7)

LUGAR: CARGO:

IDEOLOGÍA POLÍTICA: Comunista CLASIFICACIÓN: 9)

DATOS COMPLEMENTARIOS (8) Casado con Erminda Ester CORREA SUMA.Hijo Sinkia Yeni fer de 5 años.Cutis Blanco.Cabello:Castaño Ojos marrones (10) (Est. Civil, Cónyuge, Hijos, Otros familiares)

Padres:Ramón Carmelo e Isabel (11)

FECHA	DOCUMENTOS	159375 ANTECEDENTES A REGISTRAR
30.07.968 Reg.N°3	B/21D/11 21-21	-Secretario de la Agrupación UTE de Paso de los Toros para el Periódo de 1968.-(Eval.B-2)
1972 Frente Amplio Tacuarembó.-	Lista 190	-Figura como 31º, suplente a la Junta Departamental de Tacuarembó, en las elecciones del año 1971.MM
23.08.972	D.3360	-Detenido en Tacuarembó a raiz de la detención de Fernando A. SECCO Aparicio y otros importantes hacendados e industriales de ese Dpto.(DD).-Indica del 1 al 6.-
11.09.972	D.2908	-Fue detenido el 26.06.72.Reclutado por Juan José CRUZ (a) "Pedro".Integrate de la Col 22.Zona Tacuarembó. Sector Reserva.Cargo o Tarea.Colaborador en un intento de fuga en una cárcel.En el momento de su detención se encontraba totalmente desviculado del M.L.N.(Tupamaros por su propia voluntad.Considerado:Carácter,normal.Peligrosidad,poca.Motivo de Reclutamiento,Compromiso, Grado de concientización,arrepentido.Colaboración en el interrogatorio,total.Conducta,Buena.Seguridad resolución,normal.Aislamiento necesario,normal.-Indica 1 al 6 (OO)
23.10.972	D.3707RD	-Se encuentra detenido el Reg.C.5(E).-
27.10.972	D.3812	-Padre Ramón Carmelo HERNANDEZ.Madre Isabel CURBELO. Participó en el intente de fuga, de Antonio Mas Mas (a) Carlos de la Carcel de la Ciudad de Tacuarembó

Impreso en

FECHA	DOCUMENTOS	159375 ANTECEDENTES A REGISTRAR
		-Realizó funciones de correo entre dos sediciosos detenidos detenidos en la Carcel de Tacuarembó. Indica 6 y 8.-(DD)
08.11.972	D.4078 JPM PM	-Procesado en el mes de Octubre de 1972 por "Complicidad de atentado a la Constitución en el grado de Conspiración" y "Co-autoriá de concurso en la evasión"(DD)
27.04.974	D.0918 (Y)	-Eval.B-2 (BB).-
20.05.977	D.0475 PME (c)	-Integra nómina de libertades otorgadas por la J.M. en los años 1974 y 75 y 76, antes del cumplimiento de la Condena.-Det:26.7.972.-Pros:Art.62,137.Tipo de libertad.Provisional.Juez:M.1era.Inst.1er.T. Liberado el 14.03.974.Eval.A-1.-
16.02.982	D.5757/81	-Figura en una relación de la Corte Electoral, de ciudadanos inscriptos en el Registro Civico Nacional que se encuentran comprendidos en el Art.1,Literal "B" del Acto Institucional Nro.4, con prohibición de ejercer el derecho de voyo(Procesados por delitos de "Lesa Nación")Evaluación.A-1 (VL)Indica 9,10
16.02.982	D.6004/81	-Se encuentra comprendido en el Art.1º literal (b del Acto Institucional Nro.4, por haber sido procesado el 19.IX.972 por delitos previstos en. CPM CPO. 62,127,617,85.Evaluación A-1 (IA

FECHA	DOCUMENTOS	159375 ANTECEDENTES A REGISTRAR
21*05.983	D.24738/83 Pag.10.	-03.03.983:Figura en una relación de Libertados vigilados categoría A y B ,procedentes de la P.M.E.Unidad de control Reg.C.5. Detenido el 26.6.972, Liberado el 15.12.076.Pertenece al M.L.N.-Eval.A-1 (V)
21.05.983	D.24862/83 Pag.56	-08.03.983:Indica Idem al Doc. 24738/83.-Eval.A-1(V) Indica 9
21.05.983	D.18378/82	-02.09.982:Ficha del E.M.R. 1. establece.Detenido el 26.6.972.Libertad provisional 18.04.74.Procesado por el Art.62 y Arts.137/CPO.Pertenece al Col22 Zona Tacuarembó Sector Serva.Cargo tarea Col de un intento de fuga de la Carcel.Eval.-B-2 (V)
30.09.983	D.30880/81	-Indica (11).Eval.A-1 (SI)
06.02.984	D.11941/82 Pag.2523	-Posee antecedentes en el CONAE. Eval.A-1 (CD)
14.06.984	D.8404005	-12.04.984:En la fecha fue autorizado a trasladarse desde Tacuarembó a Rivera,debiendo regresar en el día.Eval.A-1 (OO)

Impreso en

A-1

JUNTA DE COMANDANTES EN JEFE 150378 -3

S. I. D.

Dep. I Secc. I

Sub Secc. A/N

Ficha No. ..... Confec. 2.7.84

ORTIZ ETCHECHURY — Apellidos

EDUARDO WASHINGTON — Nombres

DOCUMENTOS: C/C. ..... Serie ..... No. **C/I.** 1.214.221 No. ..... Dpto.

OTROS DOC. ..... Pasaporte ..... Lib. Enrol. ..... etc.

NACIMIENTO: ..... Fecha ..... Lugar

DOMICILIO: Waterloo 893 Calle ..... No. ..... Teléf. ..... Ciudad o Localidad

PROFESIÓN U OCUPACIÓN: .....

LUGAR: ..... **CARGO:** .....

IDEOLOGÍA POLÍTICA: ..... **CLASIFICACIÓN:** .....

DATOS COMPLEMENTARIOS ..... Est. Civil ..... Cónyuge ..... Hijos

..... Otros familiares

B-2

FECHA	DOCUMENTOS	150376 ANTECEDENTES A REGISTRAR
2.7.84	8404068/51	Integra la Asociación Laboral de Empleados de GLAXO URUGUAYA S.A. Eval.A-1 (SI)

Impreso en ...

JUNTA DE COMANDANTES EN JEFE

S. I. D.

158871-1

B-1

Dep. I Secc. I

Sub Secc. A/N

Ficha No. ..... Confec. 2.7.84

RODRIGUEZ BARTORA — RICARDO OMARO

Apellidos — Nombres

DOCUMENTOS: C/C. ..... Serie ..... No. **C/I.** 936.491-8 No. Dpto.

OTROS DOC. ..... Pasaporte ..... Lib. Enrol. ..... etc.

NACIMIENTO: 43 años en 1984 — Uruguay

Fecha — Lugar

DOMICILIO: Palmar 2247

Calle — No. — Teléf. — Ciudad o Localidad

PROFESIÓN U OCUPACIÓN: .....

LUGAR: ..... **CARGO:** .....

IDEOLOGÍA POLÍTICA: ..... **CLASIFICACIÓN:** .....

DATOS COMPLEMENTARIOS .....

Est. Civil — Cónyuge — Hijos

.....

Otros familiares

FECHA	DOCUMENTOS	150877 ANTECEDENTES A REGISTRAR
2.7.84	8404068/54	Integra la Asociación Laboral Empleados de PABLO FERRANDO.Eval. A-1 (SI)

Impreso en

B-1

JUNTA DE COMANDANTES EN JEFE 169878-9

S. I. D.

Dep. I Secc. I

Sub Secc. A/N

Ficha No. ..... Confec. 29.6.84

CASTELLANO ..... MARIO .....

Apellidos Nombres

DOCUMENTOS: C/C. ..... **C/I.** .....

Serie No. No. Dpto.

OTROS DOC. .....

Pasaporte Lib. Enrol. etc.

NACIMIENTO: .....

Fecha Lugar

DOMICILIO: .....

Calle No. Teléf. Ciudad o Localidad

PROFESIÓN U OCUPACIÓN: .....

LUGAR: ..... **CARGO:** .....

IDEOLOGÍA POLÍTICA: ..... **CLASIFICACIÓN:** .....

DATOS COMPLEMENTARIOS .....

Est. Civil Cónyuge Hijos

.....

Otros familiares

B-2

FECHA	DOCUMENTOS	159378 ANTECEDENTES A REGISTRAR
29.6.84	3404068/26	Integra la Asociación Laboral Obreros y Empleados de Pst. F.F.C.C. A. Eval.A-1(51)

Impreso en

FJ-1

JUNTA DE COMANDANTES EN JEFE

S. I. D.

159379-7

Dep. I Secc. I

Sub Secc. A/N

Ficha No. ..... Confec. 29.6.84

CONTI RAUL

Apellidos Nombres

DOCUMENTOS: C/C. ..... **C/I.** .....

Serie No. No. Dpto.

OTROS DOC. .....

Pasaporte Lib. Enrol. etc.

NACIMIENTO: .....

Fecha Lugar

DOMICILIO: .....

Calle No. Teléf. Ciudad o Localidad

PROFESIÓN U OCUPACIÓN: .....

LUGAR: ..... **CARGO:** .....

IDEOLOGÍA POLÍTICA: ..... **CLASIFICACIÓN:** .....

DATOS COMPLEMENTARIOS .....

Est. Civil Cónyuge Hijos

.....

Otros familiares

F-2

FECHA	DOCUMENTOS	159379 ANTECEDENTES A REGISTRAR
29.6.84	8404068/26	Integra la Asociación Laboral Obreros y Empleados de Est. E.F.C. S.A. Eval.A-1(SI)

Impreso en

F-1

JUNTA DE COMANDANTES EN JEFE 159380-S

S. I. D.

Dep. I Secc. I

Sub Secc. A/N 29.6.84

Ficha No. ..... Confec. .....

MONTAÑA PEDRO

Apellidos Nombres

DOCUMENTOS: C/C. ..... **C/I.** .....
Serie No. No. Dpto.

OTROS DOC. .....
Pasaporte Lib. Enrol. etc.

NACIMIENTO: .....
Fecha Lugar

DOMICILIO: .....
Calle No. Teléf. Ciudad o Localidad

PROFESIÓN U OCUPACIÓN: .....

LUGAR: ..... **CARGO:** .....

IDEOLOGÍA POLÍTICA: ..... **CLASIFICACIÓN:** .....

DATOS COMPLEMENTARIOS .....
Est. Civil Cónyuge Hijos

.....
Otros familiares

FECHA	DOCUMENTOS	159880 ANTECEDENTES A REGISTRAR
29.6.81	8404068/26	Integra la Asociación Laboral Obreros y Empleados de Est. E.F.C.S.A Val.A-1 (SI)

Impreso en

B-1

JUNTA DE COMANDANTES EN JEFE 150881-3.

S. I. D.

Dep. I ▼ Secc. I

Sub Secc. A/N

Ficha No. ..... Confec. 29.6.84

KOUCHOMITIS ..... CONSTATINO .....

Apellidos Nombres

DOCUMENTOS: C/C. ..... **C/I.** .....

Serie No. No. Dpto.

OTROS DOC. .....

Pasaporte Lib. Enrol. etc.

NACIMIENTO: .....

Fecha Lugar

DOMICILIO: .....

Calle No. Teléf. Ciudad o Localidad

PROFESIÓN U OCUPACIÓN: .....

LUGAR: ..... **CARGO:** .....

IDEOLOGÍA POLÍTICA: ..... **CLASIFICACIÓN:** .....

DATOS COMPLEMENTARIOS .....

Est. Civil Cónyuge Hijos

.....

Otros familiares

F-2

FECHA	DOCUMENTOS	159881 ANTECEDENTES A REGISTRAR
29.6.84	8404068/29	Integra la Asociación Laboral Obreros y Empleados de Est. E.F.C. S.A. Eval.A-1(SI)

Impreso en

JUNTA DE COMANDANTES EN JEFE 150382-1

S. I. D.

Dep. I Secc, I

Sub Secc. A/N

Ficha No. ..... Confec. 29.6.84

LOPEZ (Apellidos) GENARO (Nombres)

DOCUMENTOS: C/C. BTB 9355 (Serie / No.) **C/I.** 692.060 (No. / Dpto.)

OTROS DOC. (Pasaporte / Lib. Enrol. / etc.)

NACIMIENTO: (Fecha / Lugar)

DOMICILIO: Calle 8 No.116 Casabó (Calle / No. / Teléf. / Ciudad o Localidad)

PROFESIÓN U OCUPACIÓN:

LUGAR: **CARGO:**

IDEOLOGÍA POLÍTICA: **CLASIFICACIÓN:**

DATOS COMPLEMENTARIOS (Est. Civil / Cónyuge / Hijos)

Otros familiares

FECHA	DOCUMENTOS	150382 ANTECEDENTES A REGISTRAR
29.6.84	8404068/26	Integra la Asociación Laboral Obreros y Empleados de Est. E.F.C. S.A. Eval.A-1(SI)

Impreso en

B-1

JUNTA DE COMANDANTES EN JEFE 150883-9

S. I. D.

Dep. I Secc. I

Sub Secc. A/N

Ficha No. ..... Confec. 29.6.84

GONZALEZ MARIO

Apellidos Nombres

DOCUMENTOS: C/C. BPS 21.196 **C/I.** 1.397.408/4

Serie No. No. Dpto.

OTROS DOC. .....

Pasaporte Lib. Enrol. etc.

NACIMIENTO: .....

Fecha Lugar

DOMICILIO: Viscaya 3462 .....

Calle No. Teléf. Ciudad o Localidad

PROFESIÓN U OCUPACIÓN: .....

LUGAR: ..... **CARGO:** .....

IDEOLOGÍA POLÍTICA: ..... **CLASIFICACIÓN:** .....

DATOS COMPLEMENTARIOS .....

Est. Civil Cónyuge Hijos

.....

Otros familiares

Fs-2

FECHA	DOCUMENTOS	150383 ANTECEDENTES A REGISTRAR
29.6.84	8404068/26	Integra la Asociación Laboral Obreros y Empleados de Est. E.F.C.S. A. Eval.A-1(S1)

Impreso en

150884-7 Fs-1

JUNTA DE COMANDANTES EN JEFE Dep. I Secc. I

03.07.84 (S.I) D. UNIFICACION DE LAS FICHAS: 218244-2 y 026757-5 Sub Secc. A/N Ficha No. ..... Confec. .....

BUTIN CABRERA (Apellidos) Miguel Angel (Nombres)

DOCUMENTOS: C/C. M.F.A. 9845 (Serie / No.) C/I. 1.947.077 (No. / Dpto.)

OTROS DOC. Pasaporte ..... Lib. Enrol. ..... etc. .....

NACIMIENTO: 23.03.43 (Fecha) Colonia (Lugar)

DOMICILIO: Rogelio C. Sosa 182 (Calle / No.) ..... (Teléf.) Cardona - Soriano (Ciudad o Localidad)

PROFESIÓN U OCUPACIÓN: Comerciante

LUGAR: PARTIDO NACIONAL **CARGO:** CONVENCIONAL

IDEOLOGÍA POLÍTICA: ARIAS-BUTIN NOV/82 BLANCO **CLASIFICACIÓN:** COORDINADORA NACIONAL HERRERISTA AGRUPACION: HERRERA-BUTIN Lista

DATOS COMPLEMENTARIOS CASADO. (Est. Civil / Cónyuge / Hijos)

..... (Otros familiares)

FECHA	DOCUMENTOS	ANTECEDENTES A REGISTRAR
17.08.80	"EL PAIS" Pág.13	-Secretario de la Coordinadora Nacional Herrerista.- (S)
25.07.81 P.D.Nº. 204/81	6320	-23.07.81:Estuvo presente en el homenaje que se realizará al Dr. Luis A. de Herrera, en la intersección de Avd. Gral. Flores y Luis A. de Herrera al cumplirse en la fecha un nuevo aniversario de su nacimiento.- -Asistieron al mismo aproximadamente 70 personas entre ellos una delegación del Dpto. de Lavalleja (Minas)m se logró identifi ar en dicho acto a Romeo MAESO SUEIRO, Antonio GABITO BARRIOS, Washington SILVA y otros.- EVAL:A-1 (DD)
28.07.81	6396	-Interviene como participante directo de la Coordinadora Nacional Herreristay la Conjunción Patriótica Interpartidaria que mantuvieran conversaciones preliminares con la CONASPU, con la finalidad de brindar un panorama más claro respecto al diálogo político iniciado el 13.07.81 "LA MAÑANA" 13.07.81.- (TJ)
25.09.81	8190	-Es designado Secretario de la Coordinadora Nacional Herrerista en la Asamblea celebrada por dicha Coordinadora el 12.09.81, en la casa del Partido Nacional. Ocupa el cargo de Representante del Dpto. de Soriano.- EVAL:A-1 (AM)

Impreso en

FECHA	DOCUMENTOS	ANTECEDENTES A REGISTRAR
29.10.81	9101	-"EL DIARIO" 29.10.81-Junto a los restantes delegados del Partido Nacional, elevan una nota con un documento adjunto al Presidente de la Comisión de Asuntos Políticos de las FuerzasArmadas Gral.Abdón RAFUNDO. Dicho proyecto es titulado:"Bases articuladas para la redacción del anteproyecto de Ley de los Partidos Políticos" y está compuesto de 24 artículos en 10 capítulos, en el cual se recogen los criterios acordados por las fracciones integrantes del nacionalismo. (AD)
31.10.81	9161	-"MUNDO COLOR" 29.10.81-Junto a los Sres. Vital Oribe PALOMEQUE y Juan E.PIEGAS, firman una nota enviada al Presidente de la COMASPO Gral. Abdón RAFUNDO, los cuales en nombre de la Coordinadora Herrerista" exponen su posición sobre las disposiciones transitorias de la Ley de los Partidos .- (AD)
31.10.81	9151	-"EL PAIS" 30.10.81-Indica lo mismo que el Doc. 9161 (AD)
05.11.81	9246	-"EL PAIS" 04.11.81-Junto con los Sres. Juan E.PIEGAS y Vital O. PALOMEQUE, dieron a conocer todo lo concerniente al tema de Estatuto de los Partidos, realizando las consultas con la COMASPO y con los delegados de los sectores del Partido Nacional.- (VM)

Miguel Angel

FECHA	DOCUMENTOS	ANTECEDENTES A REGISTRAR
17.11.81	9579	-"EL PAIS" 14.11.81-Estuvo presente por (Coordinadora Herrerista), reunión que se realizó con la COMASPO, en la cual lograron un acuerdo sobre varias disposiciones a incluir en el Estatuto de los Partidos Políticos.- (VM)
17.11.81	9569	"EL DIA" 22.10.81-Con fecha 21.10.81 se reunió junto a otros dirigentes para tratar los distintos temas que serán presentados proximamente a la COMASPO.- (VM)
19.04.82	13535	-El 19/MAR/82 concurrió a la sede del ES.MA.CO. entre otros dirigentes políticos. En la oportunidad se reunieron con el Presidente de la COMASPO, Gral. RAPELA, quién expresó "que los partidos Políticos no han comprendido cual es el camino a seguir en este proceso de transición " y puso de manifiesto su reprobación (en representación de las FF.AA.), a las constantes críticas realizadas en particular por distintos medios de prensa, sobre la política económica y propugnando por el liberalismo político y el pluralismo con participación de la izquierda , levantamiento de las proscripciones , derogación de actos institucionales y solicitudes de amnistía general. Posteriormente el Gr l. RAPELA, afirmó que el desarrollo del cronograma puede entorpecerse

Impreso en

.../.../

FECHA	DOCUMENTOS	BUTIN CABRERA ANTECEDENTES A REGISTRAR MIGUEL ANGEL
		///... si existe por parte de los políticos; la polarización que se viene llevando a cabo entre los sectores que defendieron en el Plebiscito de 1980 el "SI" y el "NO". Tales expresiones generaron diversas reacciones entre los políticos, la cual motivó una reunión y en la cual el Partido Nacional, con fecha 25/MAR/82 eleva una nota a la COMACPO, en la cual expresa que la colectividad nacionalista emitirá su opinión sobre los problemas políticos, económicos y sociales toda vez que lo estime necesario.- EV.L:A-2 (AD)
20.10.82	1995	-19.10.80: Hace uso de la palabra en una serie de conferencias llevadas a cabo por la Comisión de la Juventud de la Coordinadora Nacional Herrerista, en el Palacio Sudamérica". Disertó sobre el tema "LA COYUNTURA HISTORICA DEL 73 LA SALIDA INSTITUCIONAL CONTEMPORANEA".- (NN)
07.07.82	16655	-Se establece que es Secretario de la Coordinadora Nacional Popular Herrerista.- EV L:A-1 (AD)
28.09.82	19709	-La Agrupación "TORNO BLANCO", a través del emisante, efectuó declaraciones tendientes a motivar a la juventud para integrarse a sus filas, fustigando a los gru-

FECHA	DOCUMENTOS	ANTECEDENTES A REGISTRAR
		pos nacionalistas que aparecen ahora con las mismas figuras que en 1971.-EVAL:A-1 (AD)
29.10.82	21725	-El Comité Central de la Agrupación "PONCHO BLANCO", liderada por el causante estaría llevando a cabo afiliaciones con la promesa a obreros del Palmar que en su oportunidad quedarán cesantes, de él cobro de horas extras adeudadas, lográndose establecer luego de averiguaciones que el único responsable era el Sgto (R) Jorge Hubert RENARD FIGUEROA, quién al ser indagado manifestó que dichas inscripciones lo había hecho a título personal y con total desconocimiento de los orientadores de la Agrupación "PONCHO BLANCO" y que en ningún momento lo hizo con fines políticos o en procura de adhesiones, sino con el fin de interesar en realidad les correspondía tal beneficio a los exobreros del Palmar corroborando lo antes mencionado en una audición radial. Indagados al respecto los orientadores de la mencionada Agrupación, conjuntamente con el causante, manifestaron que habiendo sabido las actividades desempeñadas por FF.AA., se lo hubieran impedido.- EVAL:A-1 (AD)

FECHA	DOCUMENTOS	BUTIN CABRERA ANTECEDENTES A REGISTRAR Miguel Angel
20.09.82	19465 RE.19008	-28.10.80: Se establece: "Integra la Comisión Provisoria del Herrerismo junto a Antonio FREITAS, Ricardo BLANCO HUGHES, Alberto FERNANDEZ KELLY y Antonio GABITO BARRIOS. 02.11.80: Se establece: que participó de una reunión realizada en la Casa del P.Nacional (Juan Carlos Gómez 1384). De la Misma participaron entre otros:Por el Sector "Centro Cívico Herrerista 29 de Julio", Dr. Martín GUTIERREZ, Antonio GABITO BARRIOS y Ricardo KELLY. 09.11.80:Se establece que en la fecha participó de una reunión realizada en la ciudad de Juan Lacaze (Colonia); en la que se decidió apoyar el,"SI"en el Plebiscito Constitucional.- VAL:B-2 (D) (MB)
13.09.82	19008	-Figura en el 1er. lugar de la lista MAF del Partido Nacional; Agrupación "CENTRO BLANCO" Dpto. de Soriano, como candidato para integrar los Deliberantes Departamentales y Convencionales Nacionales en las Elecciones internas de los PP.PP. del 28 de Noviembre de 1982.
15.10.82	----------	-Por Oficio Nº.850/82 el J.E.D. comunica a la Corte Electoral, que de acuerdo a las disposiciones vigentes, no existen objeciones para que el ciudadano integre la lista de referencia.- (D) (MB)

FECHA	DOCUMENTOS	ANTECEDENTES A REGISTRAR
20.01.83	23825 Mfg.06(B) (IG)	-Formuló declaraciones al vespertino "ULTIMAS NOTICIAS" del 12.01.83, referidas a las relaciones entre su sector y los sectores mayoritarios del 28.11.82, son una fuerza que tendrá que ser respetada por cualquier gobierno que se constituya en el futuro.- EVAL: A-1 (TJ)
13.01.83	23691/034	-Electo Ier.Titular del Organo Deliberante Nacional del Partido Nacional por el Departamento de Soriano. Hoja de Votación R.A.F. de acuerdo al resultado de las Elecciones Internas de los Partidos Políticos habilitados, efectuadas el 28.11.82.- EVAL:A-1 (BB)
26.01.83	23957	-Asistió a una reunion realizada el 19.01.83, en la casa de Fernando CLIU, junto a los representantes de Los Nov.Por la Patria y Nacional de Rocha y dirigentes de los sectores minoritarios:Alejandro ZORRILLA DE SAN MARTIN (Acción Nac.Herrerista), Ing.Héctor DEL CAMPO (Divisa Blanca), Antenio CIANCIA(Herrerismo) y Martín GUTIERREZ.Dicha reuntón tuvo como objeto tratar los temas de la Convención al ser instalada el 25.01.83, por parte de la Corte Electoral.Se evidenció una especial preocupación, en evitar desbordes de los denominados grupos "radicales" en el seno de la Convención, que propugnan una dura actitud contra el actual proceso que vive nuestro país.- EVAL:B-2 (CA)

Impreso en

FECHA	DOCUMENTOS	ANTECEDENTES A REGISTRAR BUTIN CABRERA — MIGUEL ANGEL
14.03.83	22750/82	-En ocasión de participar Luis L. **AZANZA** en la parte oratoria del acto político organizado por la Agrupación "APARICIO SARAVIA" del P.N. el 23.10.82 en 18 de Julio y Piedras de la ciudad de Mercedes, hizo alusión a la denuncia presentada por el causante contra Oscar VILLALBA y que culminara con el procesamiento de éste por el delito de "Difamación".- EVAL:B-2 (TJ)
19.03.83	8875/81	-El 06.10.81 se iniciaron formalmente las conversaciones entre los PP.TT. y la CONASPU, con el fin de estudiar el Estatuto que regirá para las actividades partidarias; concurriendo el causante en representación del "Comité Nacional Herrerista" del P.N.- EVAL:A-1 (AP)
21.03.83	879/80	-09.11.80: Hizo uso de la palabra en el local del Gimnasio del Club Independencia de la ciudad de Juan Lacaze en una reunión ofrecida por simpatizantes del Partido Nacional sector "Herrerismo" el Sr. Carlos Walton SALAT CHERO, en ocasión de su cumpleaños y con el objetivo de apoyar el "SI" en el Plebiscito del 30/11/80.- EVAL:A-1 (MS)

FECHA	DOCUMENTOS	ANTECEDENTES A REGISTRAR
10.06.83	27324/03	-28.05.83: Asistió al 66 Congreso Anual de la Federación Rural del Uruguay realizado en el local de la Rural del Prado.- EVAL:A-1 (FE)
03.03.84	8401352/01	-"BUSQUEDA" - 29.02.84 página 10: adherente a la filial uruguaya "CAUSA" fundada en 1980 por Sun Myung Moon.- (SI)
27.03.84	33090/013	-Integra en calidad de 14 Titular el Organo Ejecutivo Departamental del Partido Nacional por el Departamento de Soriano.- EVAL:A-1 (KE)
01.06.84	33090/83	-Indica idem Doc. 23691/83.- EVAL:A-1 (KE)
15.06.84	8403725/3	-Según Telx fechado en abril de 1984 en Italia el semanario SOMOS IDEA, publicó una lista de integrantes de "CAUSA-URUGUAYA", entre los que figura el causante, quién es sindicado como Director Departamental y Convencional del Partido Nacional.- EVAL:B-2 (OO)

Impreso en

JUNTA DE COMANDANTES EN JEFE 159385-4

S. I. D.

Dep. I Secc. I

Sub Secc. A/N

Ficha No. ..... Confec. 29.6.84

AGUERRE ..... MARIO .....

Apellidos Nombres

DOCUMENTOS: C/C. ..... C/I. .....

Serie No. No. Dpto.

OTROS DOC. .....

Pasaporte Lib. Enrol. etc.

NACIMIENTO: .....

Fecha Lugar

DOMICILIO: .....

Calle No. Teléf. Ciudad o Localidad

PROFESIÓN U OCUPACIÓN: .....

LUGAR: ..... CARGO: .....

IDEOLOGÍA POLÍTICA: ..... CLASIFICACIÓN: .....

DATOS COMPLEMENTARIOS .....

Est. Civil Cónyuge Hijos

.....

Otros familiares

A-2

FECHA	DOCUMENTOS	159885 ANTECEDENTES A REGISTRAR
29.6.84	84040682/26	Integra la Asociación Laboral Obreros y Empleados de Est. M.P.C. S.A. Eval.A-1(SI)

Impreso en

5-1

159388-2

JUNTA DE COMANDANTES EN JEFE

S. I. D.

Dep. I Secc. I

Sub Secc. A/N 29.6.84

Ficha No. ..... Confec. .....

RODRIGUEZ ..... JOSE .....
Apellidos Nombres

DOCUMENTOS: C/C. ..... **C/I.** .....
Serie No. No. Dpto.

OTROS DOC. .....
Pasaporte Lib. Enrol. etc.

NACIMIENTO: .....
Fecha Lugar

DOMICILIO: .....
Calle No. Teléf. Ciudad o Localidad

PROFESIÓN U OCUPACIÓN: .....

LUGAR: ..... **CARGO:** .....

IDEOLOGÍA POLÍTICA: ..... **CLASIFICACIÓN:** .....

DATOS COMPLEMENTARIOS .....
Est. Civil Cónyuge Hijos

.....
Otros familiares

B-2

FECHA	DOCUMENTOS	150388 ANTECEDENTES A REGISTRAR
28.6.84	8404068/26	Integra la Asociación Laboral Obreros y Empleados de Est. S.P.C.S. A. Eval.A-1(SI)

Impreso en

F-1

JUNTA DE COMANDANTES EN JEFE 159387-0

S. I. D.

Dep. I · Secc. I

Sub Secc. A/N

Ficha No. ..... Confec. 29.6.84

ALVES ..... JUVENAL .....

Apellidos Nombres

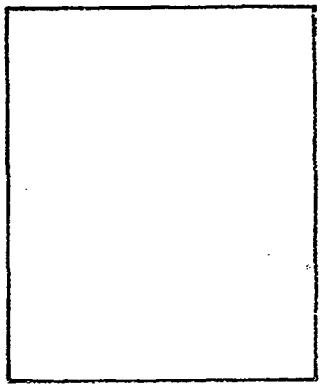

DOCUMENTOS: C/C. ..... **C/I.** .....

Serie No. No. Dpto.

OTROS DOC. .....

Pasaporte Lib. Enrol. etc.

NACIMIENTO: .....

Fecha Lugar

DOMICILIO: .....

Calle No. Teléf. Ciudad o Localidad

PROFESIÓN U OCUPACIÓN: .....

LUGAR: ..... **CARGO:** .....

IDEOLOGÍA POLÍTICA: ..... **CLASIFICACIÓN:** .....

DATOS COMPLEMENTARIOS .....

Est. Civil Cónyuge Hijos

.....

Otros familiares

F-2

FECHA	DOCUMENTOS	150381 ANTECEDENTES A REGISTRAR
29.6.84	8404068/26	Integra la Asociación Laboral Obreros y Empleados de Est. S.R.L. A. Eval.A-1 (SI)

Impreso en

A-1

JUNTA DE COMANDANTES EN JEFE 1593 88-8

S. I. D.

Dep. I Secc. I

Sub Secc. A/N

Ficha No. ..... Confec. 29.6.84

GONZALEZ ..... AMERICO .....

Apellidos Nombres

DOCUMENTOS: C/C. ..... **C/I.** .....

Serie No. No. Dpto.

OTROS DOC. .....

Pasaporte Lib. Enrol. etc.

NACIMIENTO: .....

Fecha Lugar

DOMICILIO: .....

Calle No. Teléf. Ciudad o Localidad

PROFESIÓN U OCUPACIÓN: .....

LUGAR: ..... **CARGO:** .....

IDEOLOGÍA POLÍTICA: ..... **CLASIFICACIÓN:** .....

DATOS COMPLEMENTARIOS .....

Est. Civil Cónyuge Hijos

.....

Otros familiares

F-2

FECHA	DOCUMENTOS	150383 ANTECEDENTES A REGISTRAR
29.6.84	8404068/26	Integra la Asociación Laboral Obreros y Empleados de Pst. S.F.C.S. A. Eval.A-1(SI)

Impreso en

T59[illegible]9-6

F-1

JUNTA DE COMANDANTES EN JEFE

S. I. D.

Dep. I Secc. I

Sub Secc. A/N

Ficha No. ..... Confec. 29.6.84

..... Apellidos ..... Nombres

DOCUMENTOS: C/C. ..... Serie ..... No. C/I. ..... No. ..... Dpto.

OTROS DOC. ..... Pasaporte ..... Lib. Enrol. ..... etc.

NACIMIENTO: ..... Fecha ..... Lugar

DOMICILIO: ..... Calle ..... No. ..... Teléf. ..... Ciudad o Localidad

PROFESIÓN U OCUPACIÓN: .....

LUGAR: ..... CARGO: .....

IDEOLOGÍA POLÍTICA: ..... CLASIFICACIÓN: .....

DATOS COMPLEMENTARIOS ..... Est. Civil ..... Cónyuge ..... Hijos

..... Otros familiares

B-2

FECHA	DOCUMENTOS	159389 ANTECEDENTES A REGISTRAR
29.6.84	8404068/26	Integra la Asociación Laboral Obreros y Empleados de Est. E.P.C. S.A. Eval.A-1 (SI)

Impreso en

B-1

JUNTA DE COMANDANTES EN JEFE

S. I. D.

159390-4

Dep. I Secc. I

Sub Secc. A/N

Ficha No. ..... Confec. 27.6.84

ARABALDS SAUL

Apellidos Nombres

DOCUMENTOS: C/C. ..... **C/I.** .....

Serie No. No. Dpto.

OTROS DOC. .....

Pasaporte Lib. Enrol. etc.

NACIMIENTO: .....

Fecha Lugar

DOMICILIO: .....

Calle No. Teléf. Ciudad o Localidad

PROFESIÓN U OCUPACIÓN: .....

LUGAR: ..... **CARGO:** .....

IDEOLOGÍA POLÍTICA: ..... **CLASIFICACIÓN:** .....

DATOS COMPLEMENTARIOS .....

Est. Civil Cónyuge Hijos

.....

Otros familiares

F-2

FECHA	DOCUMENTOS	159390 ANTECEDENTES A REGISTRAR
29.6.84	8404068/26	Integra la Asociación Laboral Obreros y Empleados de Pst. E.F.C.C. A. Cval.A-1(SI)

Impreso en

B-1

JUNTA DE COMANDANTES EN JEFE 159391-2

S. I. D.

Dep. I Secc. I

Sub Secc. A/N

Ficha No. ..... Confec. 27.6.84

DO SANTOS ..... ANTONIO .....
Apellidos Nombres

DOCUMENTOS: C/C. ..... **C/I.** .....
Serie No. No. Dpto.

OTROS DOC. .....
Pasaporte Lib. Enrol. etc.

NACIMIENTO: .....
Fecha Lugar

DOMICILIO: .....
Calle No. Teléf. Ciudad o Localidad

PROFESIÓN U OCUPACIÓN: .....

LUGAR: ..... **CARGO:** .....

IDEOLOGÍA POLÍTICA: ..... **CLASIFICACIÓN:** .....

DATOS COMPLEMENTARIOS .....
Est. Civil Cónyuge Hijos

.....
Otros familiares

B-2

FECHA	DOCUMENTOS	159391 ANTECEDENTES A REGISTRAR
29.6.84	8404068/26	Integra la Asociación Laboral Obreros y Empleados de Est. E.F.C.S. A. Eval.A-1(SI)

Impreso en

67

JUNTA DE COMANDANTES EN JEFE
S. I. D.

159302-0

Dep. I Secc. I
Sub Secc. A/N
Ficha No. ..... Confec. 29.6.84

CASTIGLIA FERNANDO
Apellidos Nombres

DOCUMENTOS: C/C. ..... **C/I.** .....
Serie No. No. Dpto.

OTROS DOC. .....
Pasaporte Lib. Enrol. etc.

NACIMIENTO: 30.4.55 .....
Fecha Lugar

DOMICILIO: Calle 2 No.6692 .....
Calle No. Teléf. Ciudad o Localidad

PROFESIÓN U OCUPACIÓN: .....

LUGAR: ..... **CARGO:** .....

IDEOLOGÍA POLÍTICA: ..... **CLASIFICACIÓN:** .....

DATOS COMPLEMENTARIOS .....
Est. Civil Cónyuge Hijos

.....
Otros familiares

F-2

FECHA	DOCUMENTOS	159302 ANTECEDENTES A REGISTRAR
29.6.84	84/04068/03	Afiliado al P.C. según documentación incautada por C.C.C.A. en febrero de 1976. Eval.A-1
		21.3.71: Afiliado a la Unión de Juventudes Comunistas con el No. 32.555, Seccional 17a. organización de masas, según microfilm incautado por C.C.C.A. el 21.12.81. Fue presentado para dicha afiliación por Silvia [illegible]. Eval.A-1 (SI)

Impreso en [illegible]

Fo-1

JUNTA DE COMANDANTES EN JEFE 159393-8

S. I. D.

Dep. I Secc. I

Sub Secc. A/N

Ficha No. ..... Confec. 29.6.84

BERGARA PEDRO EDUARDO

Apellidos Nombres

DOCUMENTOS: C/C. NHD 17.307 **C/I.** 2.520.574-8

Serie No. No. Dpto.

OTROS DOC. .....

Pasaporte Lib. Enrol. etc.

NACIMIENTO: 29 años en 1984 Uruguay

Fecha Lugar

DOMICILIO: Francisco Acuña de Figueroa 1963

Calle No. Teléf. Ciudad o Localidad

PROFESIÓN U OCUPACIÓN: .....

LUGAR: ..... **CARGO:** .....

IDEOLOGÍA POLÍTICA: ..... **CLASIFICACIÓN:** .....

DATOS COMPLEMENTARIOS .....

Est. Civil Cónyuge Hijos

.....

Otros familiares

F-2

FECHA	DOCUMENTOS	150393 ANTECEDENTES A REGISTRAR
29.6.84	34/4068/27	Figura entre las autoridades provisorias de la Asociación de Trabajadores de la Empresa PAIDUE S.A. Dval.A-1(21)

Impreso en

5-1

JUNTA DE COMANDANTES EN JEFE 1503946

S. I. D.

Dep. I — — — Secc. I

Sub Secc. A/N

Ficha No. ..... Confec. 29.6.84

CANOSA VIELA — LEONOR

Apellidos — Nombres

DOCUMENTOS: C/C. BJB 14972 — **C/I.** 1.183.309-0

Serie — No. — No. — Dpto.

OTROS DOC. .....

Pasaporte — Lib. Enrol. — etc.

NACIMIENTO: 35 años en 1984 — Uruguay

Fecha — Lugar

DOMICILIO: .....

Calle — No. — Teléf. — Ciudad o Localidad

PROFESIÓN U OCUPACIÓN: .....

LUGAR: ..... **CARGO:** .....

IDEOLOGÍA POLÍTICA: ..... **CLASIFICACIÓN:** .....

DATOS COMPLEMENTARIOS .....

Est. Civil — Cónyuge — Hijos

.....

Otros familiares

B-2

FECHA	DOCUMENTOS	150804 ANTECEDENTES A REGISTRAR
29.6.84	8404068/27	Figura entre las autoridades provisorias de la Asociación de Trabajadores de la Empresa FRIBUR. S.A. Eval.A-1(SI)

Impreso en

JUNTA DE COMANDANTES EN JEFE

A-1

JUNTA DE COMANDANTES EN JEFE 159395-3

S. I. D.

Dep. I Secc. I

Sub Secc. A/N

Ficha No. ..... Confec. 29.6.84

FOCE RODRIGUEZ MARIA TERESA

Apellidos Nombres

DOCUMENTOS: C/C. DNI 19510 **C/I.** 1.329.492-3

Serie No. No. Dpto.

OTROS DOC.

Pasaporte Lib. Enrol. etc.

NACIMIENTO: 26 años en 1984 Uruguay

Fecha Lugar

DOMICILIO: Calle 12 204 (Barrio Canab)

Calle No. Teléf. Ciudad o Localidad

PROFESIÓN U OCUPACIÓN:

LUGAR: **CARGO:**

IDEOLOGÍA POLÍTICA: **CLASIFICACIÓN:**

DATOS COMPLEMENTARIOS

Est. Civil Cónyuge Hijos

Otros familiares

B-2

FECHA	DOCUMENTOS	159305 ANTECEDENTES A REGISTRAR
29.6.84	M404068/27	Figura entre las autoridades provisorias de la Asociación de Trabajadores de la Empresa [illegible] S.A. Eval. A-1(LI)

Impreso en [illegible]

F-1

159396-1

JUNTA DE COMANDANTES EN JEFE

S. I. D.

Dep. I Secc. I

Sub Secc. A/N

Ficha No. ..... Confec. 29.6.84

DE LECH CUENCA ..... MARIO ALFREDO .....

Apellidos Nombres

DOCUMENTOS: C/C. FVE 18989 ..... **C/I.** 993.911-5 .....

Serie No. No. Dpto.

OTROS DOC. .....

Pasaporte Lib. Enrol. etc.

NACIMIENTO: 38 años en 1984 ..... Uruguay .....

Fecha Lugar

DOMICILIO: Tucumán 437 .....

Calle No. Teléf. Ciudad o Localidad

PROFESIÓN U OCUPACIÓN: .....

LUGAR: ..... **CARGO:** .....

IDEOLOGÍA POLÍTICA: ..... **CLASIFICACIÓN:** .....

DATOS COMPLEMENTARIOS .....

Est. Civil Cónyuge Hijos

.....

Otros familiares

B-2

FECHA	DOCUMENTOS	159396 ANTECEDENTES A REGISTRAR
29.6.84	8404068/27	Figura entre las autoridades provisorias de la Asociación de Trabajadores de la Empresa [illegible] S.A. Eval.A-1([illegible])

Impreso en [illegible]

F-1

JUNTA. DE COMANDANTES EN JEFE 150307-9

S. I. D.

Dep. I Secc. I

Sub Secc. A/N

Ficha No. ..... Confec. 29.6.84

BENIA FELITTI — Apellidos

JUAN DARIO — Nombres

DOCUMENTOS: C/C. EDA 54454 (Serie / No.) **C/I.** 1.557.240-0 (No. / Dpto.)

OTROS DOC. (Pasaporte / Lib. Enrol. / etc.)

NACIMIENTO: 25 años en 1984 (Fecha) — Uruguay (Lugar)

DOMICILIO: Paraguay 1635 ap.10 (Calle / No. / Teléf. / Ciudad o Localidad)

PROFESIÓN U OCUPACIÓN:

LUGAR: **CARGO:**

IDEOLOGÍA POLÍTICA: **CLASIFICACIÓN:**

DATOS COMPLEMENTARIOS (Est. Civil / Cónyuge / Hijos)

Otros familiares

A-2

FECHA	DOCUMENTOS	150397 ANTECEDENTES A REGISTRAR
29.6.84	8404068/27	Figura entre las autoridades provisorias dela Asociación de Trabajadores dela empresa FRIPUR S.A. Eval.A-1(SI)

Impreso en

F-1

JUNTA DE COMANDANTES EN JEFE 159368-7

S. I. D.

Dep. I Secc. I

Sub Secc. A/N

Ficha No. ..... Confec. 29.6.84

MEDINA SPOSITO	HECTOR FERNANDO
Apellidos	Nombres

DOCUMENTOS: C/C. BNB 36.752 **C/I.** 1.374.049-9
Serie No. No. Dpto.

OTROS DOC. .....
Pasaporte Lib. Enrol. etc.

NACIMIENTO: 28 años en 1984 Uruguay
Fecha Lugar

DOMICILIO: Granaderos 4232 .....
Calle No. Teléf. Ciudad o Localidad

PROFESIÓN U OCUPACIÓN: .....

LUGAR: ..... **CARGO:** .....

IDEOLOGÍA POLÍTICA: ..... **CLASIFICACIÓN:** .....

DATOS COMPLEMENTARIOS .....
Est. Civil Cónyuge Hijos

.....
Otros familiares

5-2

FECHA	DOCUMENTOS	159398 ANTECEDENTES A REGISTRAR
29.6.84	8404068/27	Figura entre las autoridades provisorias de la Asociación de Trabajadores de la Empresa PRIPUR S.A. Aval.A-1(SI)

Impreso en Chile

5-1

JUNTA DE COMANDANTES EN JEFE 189899-5

S. I. D.

Dep. I Secc. I

Sub Secc. A/N

Ficha No. ..... Confec. 29.6.84

TARELA RAMIREZ — Apellidos

MIGUEL OSCAR — Nombres

DOCUMENTOS: C/C. RBD 7032 — Serie / No. **C/I.** 1.340.050 — No. / Dpto.

OTROS DOC. — Pasaporte / Lib. Enrol. / etc.

NACIMIENTO: 29 años en 1984 — Fecha — Uruguay — Lugar

DOMICILIO: Córdoba 484 — Calle / No. / Teléf. / Ciudad o Localidad

PROFESIÓN U OCUPACIÓN: Obrero Metalúrgico

LUGAR: ETCHEPARE GIL S.A. **CARGO:**

IDEOLOGÍA POLÍTICA: **CLASIFICACIÓN:**

DATOS COMPLEMENTARIOS — Est. Civil / Cónyuge / Hijos

Otros familiares

F-2

FECHA	DOCUMENTOS	159999 ANTECEDENTES A REGISTRAR
29.6.84	8404068/27	20.7.72 Afiliado al F.C. con el No.65541 siendo presentado para dicha afiliación por Servando DELGADO, según documentación incautada por C.C.C.A. en febrero de 1976. Eval.A-1 (SI)
		Integra las autoridades provisorias de la Asociación de Trabajadores de la Empresa FRIPUR S.A. Eval.A-1 (SI)
26.6.84		Se confeccionó Memo (A) 1154/84 para el C-2 (SI)

Impreso en

JUNTA DE COMANDANTES EN JEFE

S. I. D.

158400-1

F-1

Dep. I Secc. I

Sub Secc. A/N

Ficha No. ..... Confec. 20.6.84

RODRIGUEZ MARIN — Apellidos

FERNANDO — Nombres

DOCUMENTOS: C/C. BNA 30075 — Serie / No.

C/I. 910.298 — No. / Dpto.

OTROS DOC. — Pasaporte / Lib. Enrol. / etc.

NACIMIENTO: — Fecha / Lugar

DOMICILIO: Calle 2 Block 14 No.861 apto.303 (Millán y Lecoca) — Calle / No. / Teléf. / Ciudad o Localidad

PROFESIÓN U OCUPACIÓN:

LUGAR: CARGO:

IDEOLOGÍA POLÍTICA: CLASIFICACIÓN:

DATOS COMPLEMENTARIOS — Est. Civil / Cónyuge / Hijos

Otros familiares

B-2

159400

FECHA	DOCUMENTOS	ANTECEDENTES A REGISTRAR
29.6.84	8404068/25	Integra la Asociación Cooperativa Bancaria. Eval.A-1(SI)

Impreso en

JUNTA DE COMANDANTES EN JEFE 150401-9

S. I. D.

Dep. I Secc. I

Sub Secc. A/N

Ficha No. ..... Confec. 29.6.84

F-1

TORRANO FERRADOS — Apellidos

WALTER JOSE — Nombres

DOCUMENTOS: C/C. BJB 12.042 — Serie / No. **C/I.** 1.009.955 — No. / Dpto.

OTROS DOC. ..... Pasaporte / Lib. Enrol. / etc.

NACIMIENTO: ..... Fecha / Lugar

DOMICILIO: Martín C. Martínez 3074 apto.001 — Calle / No. / Teléf. / Ciudad o Localidad

PROFESIÓN U OCUPACIÓN: .....

LUGAR: ..... **CARGO:** .....

IDEOLOGÍA POLÍTICA: ..... **CLASIFICACIÓN:** .....

DATOS COMPLEMENTARIOS ..... Est. Civil / Cónyuge / Hijos

..... Otros familiares

FECHA	DOCUMENTOS	150401 ANTECEDENTES A REGISTRAR
29.6.84	8404068/25	Integra la Asociación Cooperativa Bancaria.Eval.A-1(SI)

Impreso en ...

F-1

JUNTA DE COMANDANTES EN JEFE

S. I. D.

159402.7

Dep. I Secc. I

Sub Secc. A/N

Ficha No. ..... 29.6.84 Contec. .....

ALVAREZ POSADA — AMERICO

Apellidos — Nombres

DOCUMENTOS: C/C. BCA 18.212 **C/I.** 591.042

Serie — No. — No. — Dpto.

OTROS DOC. .....

Pasaporte — Lib. Enrol. — etc.

NACIMIENTO: .....

Fecha — Lugar

DOMICILIO: Aizpurua 2045 .....

Calle — No. — Teléf. — Ciudad o Localidad

PROFESIÓN U OCUPACIÓN: .....

LUGAR: ..... **CARGO:** .....

IDEOLOGÍA POLÍTICA: ..... **CLASIFICACIÓN:** .....

DATOS COMPLEMENTARIOS .....

Est. Civil — Cónyuge — Hijos

.....

Otros familiares

F2

FECHA	DOCUMENTOS	150402 ANTECEDENTES A REGISTRAR
29.6.84	8404068/25	ntegra la Asociación Cooperativa Bancaria.Aval.ª-1(SI)

Impreso en

F-1

JUNTA DE COMANDANTES EN JEFE
S. I. D.

159409-5

Dep. I Secc. I.
Sub Secc. A/N
Ficha No. ..... Confec. 29.6.84

VIDAL HERNANDEZ	WALTER JOSE
Apellidos	Nombres

DOCUMENTOS: C/C. QDD 4325 **C/I.** 885.630-4
Serie No. No. Dpto.

OTROS DOC. .....
Pasaporte Lib. Enrol. etc.

NACIMIENTO: .....
Fecha Lugar

DOMICILIO: Elbio Fernandez 4296
Calle No. Teléf. Ciudad o Localidad

PROFESIÓN U OCUPACIÓN: .....

LUGAR: ..... **CARGO:** .....

IDEOLOGÍA POLÍTICA: ..... **CLASIFICACIÓN:** .....

DATOS COMPLEMENTARIOS .....
Est. Civil Cónyuge Hijos

.....
Otros familiares

B-2

FECHA	DOCUMENTOS	150409 ANTECEDENTES A REGISTRAR
29.6.84	8404068/25	Integra la Asociación Cooperativa Bancaria. Eval.A-1(SI)

Impreso en

5-1

JUNTA DE COMANDANTES EN JEFE 190404-3

S. I. D.

Dep. I Secc. I

Sub Secc. A/N

Ficha No. ..... Confec. 29.6.84

ROCHA VIGNOLO — Apellidos

DANILO — Nombres

DOCUMENTOS: C/C. BKA 13.775 (Serie / No.) **C/I.** 1.511.666 (No. / Dpto.)

OTROS DOC. (Pasaporte / Lib. Enrol. / etc.)

NACIMIENTO: 11.12.57 (Fecha / Lugar)

DOMICILIO: Cádiz 3073 ap.1 (Calle / No. / Teléf. / Ciudad o Localidad)

PROFESIÓN U OCUPACIÓN:

LUGAR: **CARGO:**

IDEOLOGÍA POLÍTICA: **CLASIFICACIÓN:**

DATOS COMPLEMENTARIOS (Est. Civil / Cónyuge / Hijos)

Otros familiares

B-2

FECHA	DOCUMENTOS	158404 ANTECEDENTES A REGISTRAR
29.6.84	8404068/24	Figura entre las autoridades provisorias dela Asociación d- Trabajadores de Imprenta Polo y Ultimas Noticias (A.T.P.U.N.) Eval.A-1(SI)

Impreso en

F-1

JUNTA DE COMANDANTES EN JEFE 150405-0

S. I. D.

Dep. I Secc. I

Sub Secc. A/N

Ficha No. ..... Confec. 29.6.84

LORENZONI PRADOS	JOSE FRANCISCO
Apellidos	Nombres

DOCUMENTOS: C/C. BMA 16.123 **C/I.** 907.478

Serie No. No. Dpto.

OTROS DOC.

Pasaporte Lib. Enrol. etc.

NACIMIENTO: 13.3.46

Fecha Lugar

DOMICILIO: Bulevar Artigas 2278

Calle No. Teléf. Ciudad o Localidad

PROFESIÓN U OCUPACIÓN:

LUGAR: **CARGO:**

IDEOLOGÍA POLÍTICA: **CLASIFICACIÓN:**

DATOS COMPLEMENTARIOS

Est. Civil Cónyuge Hijos

Otros familiares

B-2

FECHA	DOCUMENTOS	150405 ANTECEDENTES A REGISTRAR
29.6.84	8404068/24	Figura entre las autoridades provisorias de la Asociación de Trabajadoresde Imprenta Folo y Ultimas Noticias (A.T.E.P.U.N.) Eval.A-1(SI)

Impreso en

P 1

JUNTA DE COMANDANTES EN JEFE 150406-8

S. I. D.

Dep. I Secc. I

Sub Secc. A/N

Ficha No. ..... Confec. 29.6.84

SEIJO PUIG — Apellidos

RUBEN HUGO — Nombres

DOCUMENTOS: C/C. BLB 30.573 — Serie / No. **C/I.** 1.681.131-4 — No. / Dpto.

OTROS DOC. ..... — Pasaporte / Lib. Enrol. / etc.

NACIMIENTO: 2.11.60 — Fecha / Lugar

DOMICILIO: Capitán Videla 2693 ap.3 — Calle / No. / Teléf. / Ciudad o Localidad

PROFESIÓN U OCUPACIÓN: .....

LUGAR: ..... **CARGO:** .....

IDEOLOGÍA POLÍTICA: ..... **CLASIFICACIÓN:** .....

DATOS COMPLEMENTARIOS ..... — Est. Civil / Cónyuge / Hijos

..... — Otros familiares

F-2

FECHA	DOCUMENTOS	159406 ANTECEDENTES A REGISTRAR
29.6.84	8404068/24	Figura entre las autoridades provisorias de la Asociación de Trabajadores de Imprenta POLO y Ultimas Noticias (A.T.I.P.U.N.) Eval.A-1(SI)

Impreso en

F-1

JUNTA DE COMANDANTES EN JEFE 159407-6

S. I. D.

Dep. I Secc. I.

Sub Secc. A/N

Ficha No. ..... Confec. 29.6.84

CAGGIANI ODDO ..... GUSTAVO WASHINGTON .....

Apellidos Nombres

DOCUMENTOS: C/C. BQA 14.846 ..... **C/I.** 1.199.184 .....

Serie No. No. Dpto.

OTROS DOC. .....

Pasaporte Lib. Enrol. etc.

NACIMIENTO: 7.2.54 .....

Fecha Lugar

DOMICILIO: Gral. Usera 3329/1107 .....

Calle No. Teléf. Ciudad o Localidad

PROFESIÓN U OCUPACIÓN: .....

LUGAR: ..... **CARGO:** .....

IDEOLOGÍA POLÍTICA: ..... **CLASIFICACIÓN:** .....

DATOS COMPLEMENTARIOS .....

Est. Civil Cónyuge Hijos

.....

Otros familiares

Fs 12

FECHA	DOCUMENTOS	159407 ANTECEDENTES A REGISTRAR
29.6.84	8404068/24	Figura entre las autoridades provisorias dela Asociación de Trabajadores de Imprenta Polo y Ultimas Noticias (A.T.I.P.U.N.) Eval.A-1(SI)

Impreso en Chile

JUNTA DE COMANDANTES EN JEFE 159493-4

S. I. D.

Dep. I Fs.1 Secc. I

Sub Secc. A/N

Ficha No. ..... Confec. 29.6.84

MICHELINI WARCH (Apellidos) PEDRO ELBIO (Nombres)

DOCUMENTOS: C/C. ..... (Serie / No.) C/I. ..... (No. / Dpto.)

OTROS DOC. ..... (Pasaporte / Lib. Enrol. / etc.)

NACIMIENTO: ..... (Fecha / Lugar)

DOMICILIO: ..... (Calle / No. / Teléf. / Ciudad o Localidad)

PROFESIÓN U OCUPACIÓN: .....

LUGAR: ..... CARGO: .....

IDEOLOGÍA POLÍTICA: ..... CLASIFICACIÓN: .....

DATOS COMPLEMENTARIOS ..... (Est. Civil / Cónyuge / Hijos)

Hermano de: Zelmar MICHELINI (Otros familiares)

FECHA	DOCUMENTOS	150499 ANTECEDENTES A REGISTRAR
29.6.84	8403458/002	20.5.84: Concurre al cementerio Central a un homenaje realizado a su difunto hermano y Héctor GUTIERREZ RUIZ, organizado por la Comisión Nacional de Homenaje a éstos llevado a cabo en los cementerios Central y Buceo. Eval.A-2 (TL).-

Impreso en

JUNTA DE COMANDANTES EN JEFE

S. I. D.

159409-2

Fs.1

Dep. I Secc. I

Sub Secc. A/N

Ficha No. ..... Confec. 29.6.84

ACLE (Apellidos) Ianira Mireya (Nombres)

DOCUMENTOS: C/C. ..... (Serie / No.) **C/I.** ..... (No. / Dpto.)

OTROS DOC. ..... (Pasaporte / Lib. Enrol. / etc.)

NACIMIENTO: ..... (Fecha / Lugar)

DOMICILIO: ..... (Calle / No. / Teléf. / Ciudad o Localidad)

PROFESIÓN U OCUPACIÓN: .....

LUGAR: ..... **CARGO:** .....

IDEOLOGÍA POLÍTICA: ..... **CLASIFICACIÓN:** .....

DATOS COMPLEMENTARIOS Casada (Est. Civil) Andrés RIVAS (Cónyuge) ..... (Hijos)

..... (Otros familiares)

FECHA	DOCUMENTOS	150409 ANTECEDENTES A REGISTRAR
29.6.84	8403997/ 003	-6.6.84: En la fecha se establece que la causante estaría relacionada con familiares de "LL.VV" y reclusos y familiares de Militares. Ultimamente se mantuvo algo alejada de los familiares de reclusos(nocooncurría a reuniones o entrevistas con aquellos) y según manifestaciones de la reclusa Yolanda IBARRA "...su trabajo es ése mandar gente para acá". Eval. B-2 (TL).-

Impreso en Ch

JUNTA DE COMANDANTES EN JEFE

S. I. D.

158410-0

Fs.1

Dep. I Secc. I

Sub Secc. A/N 29.6.84

Ficha No. ..... Confec. .....

URIARTE CARLOS

Apellidos Nombres

DOCUMENTOS: C/C. ..... C/I. .....

Serie No. No. Dpto.

OTROS DOC. .....

Pasaporte Lib. Enrol. etc.

NACIMIENTO: .....

Fecha Lugar

DOMICILIO: .....

Calle No. Teléf. Ciudad o Localidad

PROFESIÓN U OCUPACIÓN: Doctor .....

LUGAR: ..... CARGO: .....

IDEOLOGÍA POLÍTICA: ..... CLASIFICACIÓN: .....

DATOS COMPLEMENTARIOS .....

Est. Civil Cónyuge Hijos

.....

Otros familiares

FECHA	DOCUMENTOS	15941 0 ANTECEDENTES A REGISTRAR
29.6.84	8403906/ 006	-6.6.84: UNIDAD NACIONAL: En la fecha dicho semanario publica un art. en el que el causante opina sobre el caso ROSLIK manifestando que preferia hablar en forma genérica sobre el caso, aclarando sí los elementos jurídicos que se manejan, pero que como profesional le era éticamente imposible manifestarse en concreto puesto que no tiene acceso a la información necesaria que surge del expediente. (TL).-

Impreso en

JUNTA DE COMANDANTES EN JEFE 15941-8

S. I. D.

Dep. I Secc. I

Sub Secc. A/N

Ficha No. ..... Confec. 29.6.84

TEXEIRA ROVIRAS (Apellidos) Sergio Alberto (Nombres)

DOCUMENTOS: C/C. ..... (Serie / No.) C/I. 1.402.613-7 (No. / Dpto.)

OTROS DOC. ..... (Pasaporte / Lib. Enrol. / etc.)

NACIMIENTO: 28 años en 1984 (Fecha) Uruguay (Lugar)

DOMICILIO: Inclusa 810 (Calle / No. / Teléf. / Ciudad o Localidad)

PROFESIÓN U OCUPACIÓN: .....

LUGAR: (actualemtne seguro de paro) CARGO: .....

IDEOLOGÍA POLÍTICA: ..... CLASIFICACIÓN: .....

DATOS COMPLEMENTARIOS Casado (Est. Civil) ..... (Cónyuge / Hijos)

..... (Otros familiares)

FECHA	DOCUMENTOS	159411 ANTECEDENTES A REGISTRAR
28.6.84	8404450/3 P.D.	23.6.84:Detenido cuando volanteaba desde un auto Fiat Mat.167.475 en la zona de Paso Molino, siendo los volantes referentes a la concentración que se realiza diariamente frente al monumento a "El Gaucho" por la liberación de Wilson FERREIRA ALDUNATE y Juan Raúl FERREIRA.Interrogado manifestó que los mismos le fueron entregados en el Club del P.Nacional de Fernandez Crespo 2222.Posteriormente el Sr.Juez Ldo. de 1ra.Instancia en lo Penal de 2do.Turno dispuso su libertad bajo emplazamiento.Eval A-1.(ME)

Impreso en

JUNTA DE COMANDANTES EN JEFE

S. I. D.

159412-6

Dep. I Secc. I

Sub Secc. A/N

Ficha No. ..... Confec. 2.7.84

FERREZ TECHERA ..... Teodoro .....
Apellidos Nombres

DOCUMENTOS: C/C. ..... C/I. .....
Serie No. No. Dpto.

OTROS DOC. .....
Pasaporte Lib. Enrol. etc.

NACIMIENTO: .....
Fecha Lugar

DOMICILIO: .....
Calle No. Teléf. Ciudad o Localidad

PROFESIÓN U OCUPACIÓN: Dr. .....

LUGAR: ..... CARGO: .....

IDEOLOGÍA POLÍTICA: ..... CLASIFICACIÓN: .....

DATOS COMPLEMENTARIOS .....
Est. Civil Cónyuge Hijos

.....
Otros familiares

FECHA	DOCUMENTOS	158412 ANTECEDENTES A REGISTRAR
2.7.84	8404517/3 P.D.	26.6.84:En el local de Avda.8 de Octubre 2847, se realizó la Asamblea Constitutiva de la "Asociación de Funcionarios de Nacional", quedando establecida su Comisión Provisoria, integrada entre otros por el titular.Eval. A-1.(ME)

Impreso en

151

JUNTA DE COMANDANTES EN JEFE 150418-U

S. I. D.

Dep. I Secc. I

Sub Secc. A/N

Ficha No. ..... Confec 2.7.84

LICHNOVSZKY VIERA ..... Jorge Ernesto .....

Apellidos Nombres

DOCUMENTOS: C/C. ..... **C/I.** .....

Serie No. No. Dpto.

OTROS DOC. .....

Pasaporte Lib. Enrol. etc.

NACIMIENTO: .....

Fecha Lugar

DOMICILIO: .....

Calle No. Teléf. Ciudad o Localidad

PROFESIÓN U OCUPACIÓN: .....

LUGAR: ..... **CARGO:** .....

IDEOLOGÍA POLÍTICA: ..... **CLASIFICACIÓN:** .....

DATOS COMPLEMENTARIOS .....

Est. Civil Cónyuge Hijos

.....

Otros familiares

52

FECHA	DOCUMENTOS	159413 ANTECEDENTES A REGISTRAR
2.7.84	8404517/3 . P.D.	26.6.84:En el local de Avda.8 de Octubre 2847, se realizó la Asamblea Constitutiva de la "Asociación de Funcionarios de Nacional", quedando establecida su Comisión Provisoria, integrada entre otros por el titular.Eval. A-1.(ME)

Impreso en

E1

JUNTA DE COMANDANTES EN JEFE

S. I. D.

150414-2

Dep. I Secc. I

Sub Secc. A/N

Ficha No. ..... Confec. 7.84

FERREIRA VELAZCO..... .....Walter.....
Apellidos Nombres

DOCUMENTOS: C/C. ..... C/I. .....
Serie No. No. Dpto.

OTROS DOC. .....
Pasaporte Lib. Enrol. etc.

NACIMIENTO: .....
Fecha Lugar

DOMICILIO: .....
Calle No. Teléf. Ciudad o Localidad

PROFESIÓN U OCUPACIÓN: .....

LUGAR: ..... CARGO: .....

IDEOLOGÍA POLÍTICA: ..... CLASIFICACIÓN: .....

DATOS COMPLEMENTARIOS .....
Est. Civil Cónyuge Hijos

.....
Otros familiares

FECHA	DOCUMENTOS	189414 ANTECEDENTES A REGISTRAR
2.7.84	8404517/3 P.D.	26.6.84: En el local de Avda.8 de Octubre 2847, se realizó la Asamblea Constitutiva de la "Asociación de Funionarios de Nacional", quedando establecida su Comisión Provisoria, integrada entre otros por el titular. Eval. A-1. (ME)

Impreso en

651

JUNTA DE COMANDANTES EN JEFE 159415-9

S. I. D.

Dep. I Secc. I

Sub Secc. A/N

Ficha No. ..... Confec. 2.7.84

FUQUEZ RUIZ Miguel Angel

Apellidos Nombres

DOCUMENTOS: C/C. ..... C/I. .....

Serie No. No. Dpto.

OTROS DOC. .....

Pasaporte Lib. Enrol. etc.

NACIMIENTO: .....

Fecha Lugar

DOMICILIO: .....

Calle No. Teléf. Ciudad o Localidad

PROFESIÓN U OCUPACIÓN: .....

LUGAR: ..... CARGO: .....

IDEOLOGÍA POLÍTICA: ..... CLASIFICACIÓN: .....

DATOS COMPLEMENTARIOS .....

Est. Civil Cónyuge Hijos

.....

Otros familiares

FECHA	DOCUMENTOS	15841 ANTECEDENTES A REGISTRAR
2.7.84	8404517/3 P.D.	26.6.84:En el local de Avda.8 de Octubre 2847, se realizó la Asamblea Constitutiva de la "Asociación de Funcionarios de Nacional", quedando establecida su Comisón Provisoria, integrada entre otros por el causante.Eval A-1.(ME)

Impreso en

JUNTA DE COMANDANTES EN JEFE

S. I. D.

150416-7

Dep. I Secc. I

Sub Secc. A/N

Ficha No. ..... Confec. 2.7.84

VILLAVE DE ORELA Omar

Apellidos Nombres

DOCUMENTOS: C/C. ..... C/I. .....

Serie No. No. Dpto.

OTROS DOC. .....

Pasaporte Lib. Enrol. etc.

NACIMIENTO: .....

Fecha Lugar

DOMICILIO: .....

Calle No. Teléf. Ciudad o Localidad

PROFESIÓN U OCUPACIÓN: .....

LUGAR: ..... CARGO: .....

IDEOLOGÍA POLÍTICA: ..... CLASIFICACIÓN: .....

DATOS COMPLEMENTARIOS .....

Est. Civil Cónyuge Hijos

.....

Otros familiares

62

FECHA	DOCUMENTOS	180419 ANTECEDENTES A REGISTRAR
2.7.84	8404517' 3 P.D.	26.6.84: En el local de Avda.8 de Octubre 2847, se realizó la Asamblea Constitutiva de la "Asociación de Funcionarios de Nacional", quedandos establecida su Comisión Provisoria, integrada entre otros por el causante. Eval. A-1.(ME)

Impreso en

FI

JUNTA DE COMANDANTES EN JEFE

S. I. D.

159417-5

Dep. I Secc. I

Sub Secc. A/N

Ficha No. ..... Confec. 2.7.84

BURGHI LAMAS ..... Carlos Alberto .....
Apellidos Nombres

DOCUMENTOS: C/C. ..... C/I. .....
Serie No. No. Dpto.

OTROS DOC. .....
Pasaporte Lib. Enrol. etc.

NACIMIENTO: .....
Fecha Lugar

DOMICILIO: .....
Calle No. Teléf. Ciudad o Localidad

PROFESIÓN U OCUPACIÓN: .....

LUGAR: ..... CARGO: .....

IDEOLOGÍA POLÍTICA: ..... CLASIFICACIÓN: .....

DATOS COMPLEMENTARIOS .....
Est. Civil Cónyuge Hijos

.....
Otros familiares

F2

FECHA	DOCUMENTOS	150917 ANTECEDENTES A REGISTRAR
2.7.84	8404517/3 P.D.	26.6.84:En el local de Avda.8 de Octubre 2847, se realizó la Asamblea Constitutiva de la "Asociación de Funcionarios de Nacional", quedando establecida su Comisión Provisoria, integrada entre otros por el causante.Eval.A-1.(ME)

Impreso en

f51

JUNTA DE COMANDANTES EN JEFE
S. I. D.

159418-3

Dep. I Secc. I
Sub Secc. A/N
Ficha No. ..... Confec 2.7.84

PASTORINO DA CRUZ Eduardo
Apellidos Nombres

DOCUMENTOS: C/C. ..... C/I. .....
Serie No. No. Dpto.

OTROS DOC. .....
Pasaporte Lib. Enrol. etc.

NACIMIENTO: .....
Fecha Lugar

DOMICILIO: .....
Calle No. Teléf. Ciudad o Localidad

PROFESIÓN U OCUPACIÓN: .....

LUGAR: ..... CARGO: .....

IDEOLOGÍA POLÍTICA: ..... CLASIFICACIÓN: .....

DATOS COMPLEMENTARIOS .....
Est. Civil Cónyuge Hijos

.....
Otros familiares

F2

FECHA	DOCUMENTOS	15 9 4 1 8 ANTECEDENTES A REGISTRAR
2.7.84	8404517/3 P.D.	26.6.84:En el local de Nueva York 1208, se realizó la Asamblea Constitutiva de los "Trabajadores de IDASA", quedando establecida su Comisión Provisoria, integrada entre otros por el titular.Eval.A-1.(ME)

Impreso en

JUNTA DE COMANDANTES EN JEFE

S. I. D.

39419-1

Dep. I Secc. I

Sub Secc. A/N

Ficha No. ..... Confec. 7.84

SILVA MARQUEZ Pedro

Apellidos Nombres

DOCUMENTOS: C/C. ..... C/I. .....

Serie No. No. Dpto.

OTROS DOC. .....

Pasaporte Lib. Enrol. etc.

NACIMIENTO: .....

Fecha Lugar

DOMICILIO: .....

Calle No. Teléf. Ciudad o Localidad

PROFESIÓN U OCUPACIÓN: .....

LUGAR: ..... CARGO: .....

IDEOLOGÍA POLÍTICA: ..... CLASIFICACIÓN: .....

DATOS COMPLEMENTARIOS .....

Est. Civil Cónyuge Hijos

.....

Otros familiares

f52

FECHA	DOCUMENTOS	158419 ANTECEDENTES A REGISTRAR
2.7.84	840517/3 P.D.	26.6.84:En el local de Nueva York 1208, se realizó la Asamblea Constitutiva de los "Trabajadores de IDASA", quedando establecida su Comisión Provisoria, integrada entre otros por el titular.Eval.A-1.(ME)

Impreso en ...

FI

JUNTA DE COMANDANTES EN JEFE

S. I. D.

150420-9

Dep. I Secc. I

Sub Secc. A/N

Ficha No. ..... Confec. 2.7.84

PEREZ MARTINEZ Nelson

Apellidos Nombres

DOCUMENTOS: C/C. ..... C/I. .....

Serie No. No. Dpto.

OTROS DOC. .....

Pasaporte Lib. Enrol. etc.

NACIMIENTO: .....

Fecha Lugar

DOMICILIO: .....

Calle No. Teléf. Ciudad o Localidad

PROFESIÓN U OCUPACIÓN: .....

LUGAR: ..... CARGO: .....

IDEOLOGÍA POLÍTICA: ..... CLASIFICACIÓN: .....

DATOS COMPLEMENTARIOS .....

Est. Civil Cónyuge Hijos

.....

Otros familiares

FECHA	DOCUMENTOS	158420 ANTECEDENTES A REGISTRAR
2.7.84	8404517/3 P.D.	26.6.84:En el local de Nueva York 1208, se realizó la Asamblea Constitutiva de los "Trabajadores de IDASA", quedando establecida su Comisión Provisoria, integrada entre otros por el titular.Eval.A-1.(ME)

Impreso en

JUNTA DE COMANDANTES EN JEFE 15942-1-7

S. I. D.

Dep. I Secc. I

Sub Secc. A/N

Ficha No. ..... Confe 2.7.84

GIBERET SAETONE Raúl

Apellidos Nombres

DOCUMENTOS: C/C. ..... C/I. .....

Serie No. No. Dpto.

OTROS DOC. .....

Pasaporte Lib. Enrol. etc.

NACIMIENTO: .....

Fecha Lugar

DOMICILIO: .....

Calle No. Teléf. Ciudad o Localidad

PROFESIÓN U OCUPACIÓN: .....

LUGAR: ..... CARGO: .....

IDEOLOGÍA POLÍTICA: ..... CLASIFICACIÓN: .....

DATOS COMPLEMENTARIOS .....

Est. Civil Cónyuge Hijos

.....

Otros familiares

FECHA	DOCUMENTOS	159421 ANTECEDENTES A REGISTRAR
2.7.84	8404517/3 P.D.	26.6.84: En el local de Nueva York 1208, se realizó la Asamblea Constitutiva de los "Trabajadores de IDASA", quedando establecida su Comisión Provisoria, integrada entre otros por el titular.Eval.A-1.(ME)

Impreso en

F1

JUNTA DE COMANDANTES EN JEFE 150422-5

S. I. D.

Dep. I Secc. I

Sub Secc. A/N

Ficha No. ..... Confec. 2.7.84

BORGUNDEZ RAMIREZ Carlos

Apellidos Nombres

DOCUMENTOS: C/C. ..... C/I. .....

Serie No. No. Dpto.

OTROS DOC. .....

Pasaporte Lib. Enrol. etc.

NACIMIENTO: .....

Fecha Lugar

DOMICILIO: .....

Calle No. Teléf. Ciudad o Localidad

PROFESIÓN U OCUPACIÓN: .....

LUGAR: ..... CARGO: .....

IDEOLOGÍA POLÍTICA: ..... CLASIFICACIÓN: .....

DATOS COMPLEMENTARIOS .....

Est. Civil Cónyuge Hijos

.....

Otros familiares

fs2

FECHA	DOCUMENTOS	150422 ANTECEDENTES A REGISTRAR
2.7.84	8404517/3 P.D.	26.6.84:En el local de Nueva York 1208, se realizó la Asamblea Constitutiva de los "Trabajadores de IDASA", quedando establecida su Comisión Provisoria, integrada entre otros por el titular.Eval.A-1.(ME)

Impreso en

JUNTA DE COMANDANTES EN JEFE

S. I. D.

150423-3

E1

Dep. I Secc. I

Sub Secc. A/N

Ficha No. ..... Confe 2.7.84

RODRIGUEZ SUAREZ Doralina

Apellidos Nombres

DOCUMENTOS: C/C. ..... C/I. .....

Serie No. No. Dpto.

OTROS DOC. .....

Pasaporte Lib. Enrol. etc.

NACIMIENTO: .....

Fecha Lugar

DOMICILIO: .....

Calle No. Teléf. Ciudad o Localidad

PROFESIÓN U OCUPACIÓN: .....

LUGAR: ..... CARGO: .....

IDEOLOGÍA POLÍTICA: ..... CLASIFICACIÓN: .....

DATOS COMPLEMENTARIOS .....

Est. Civil Cónyuge Hijos

.....

Otros familiares

E2

FECHA	DOCUMENTOS	15421 ANTECEDENTES A REGISTRAR
2.7.84	8404517/3 P.D.	26.6.84: En el local de Camacuá 575 se realizó la Asamblea Constitutiva de los "Trabajadores de DAKAR", quedando establecida su Comisión Provisoria, integrada entre otros por el cuasante. Eval. A-1. (ME)

Impreso en

JUNTA DE COMANDANTES EN JEFE

S. I. D.

150424-1

E1

Dep. I Secc. I

Sub Secc. A/N

Ficha No. .... Confe 2.7.84

DELFINO FERREIRA (Apellidos) Raúl (Nombres)

DOCUMENTOS: C/C. ..... (Serie / No.) C/I. ..... (No. / Dpto.)

OTROS DOC. ..... (Pasaporte / Lib. Enrol. / etc.)

NACIMIENTO: ..... (Fecha / Lugar)

DOMICILIO: ..... (Calle / No. / Teléf. / Ciudad o Localidad)

PROFESIÓN U OCUPACIÓN: .....

LUGAR: ..... CARGO: .....

IDEOLOGÍA POLÍTICA: ..... CLASIFICACIÓN: .....

DATOS COMPLEMENTARIOS ..... (Est. Civil / Cónyuge / Hijos)

..... (Otros familiares)

FECHA	DOCUMENTOS	159424 ANTECEDENTES A REGISTRAR
2.7.84	8404517/3 P.D.	26.6.84:En el local de Camacuá 575 se realizó la Asamblea Constitutiva de los "TRabajadores de DAKAR", quedando establecida su Comisión Provisoria, integrada entre otros por el causante.Eval.A-1.(ME)

Impreso en

E1

JUNTA DE COMANDANTES EN JEFE
S. I. D.

159425-8

Dep. I Secc. I
Sub Secc. A/N
Ficha No. ..... Confec. 2.7.84

DEL PINO (Apellidos) Luz del Alba (Nombres)

DOCUMENTOS: C/C. ..... (Serie / No.) C/I. ..... (No. / Dpto.)

OTROS DOC. ..... (Pasaporte / Lib. Enrol. / etc.)

NACIMIENTO: ..... (Fecha / Lugar)

DOMICILIO: ..... (Calle / No. / Teléf. / Ciudad o Localidad)

PROFESIÓN U OCUPACIÓN: .....

LUGAR: ..... CARGO: .....

IDEOLOGÍA POLÍTICA: ..... CLASIFICACIÓN: .....

DATOS COMPLEMENTARIOS ..... (Est. Civil / Cónyuge / Hijos)

..... (Otros familiares)

FECHA	DOCUMENTOS	159425 ANTECEDENTES A REGISTRAR
2.7.84	8404517/3 P.D.	26.6.84: En el local de Camacuá 575 se realizó la Asamblea Constitutiva de los "Trabajadores de DAKAR", quedando establecida su Comisión Provisoria, integrada entre otros por el causante. Eval. A-1. (ME)

Impreso en

El

JUNTA DE COMANDANTES EN JEFE 159426-6

S. I. D.

Dep. I Secc. I

Sub Secc. A/N

Ficha No. ..... Confec 2.7.84

RODRIGUEZ SEDARRI María

Apellidos Nombres

DOCUMENTOS: C/C. ..... **C/I.** .....

Serie No. No. Dpto.

OTROS DOC. .....

Pasaporte Lib. Enrol. etc.

NACIMIENTO: .....

Fecha Lugar

DOMICILIO: .....

Calle No. Teléf. Ciudad o Localidad

PROFESIÓN U OCUPACIÓN: .....

LUGAR: ..... **CARGO:** .....

IDEOLOGÍA POLÍTICA: ..... **CLASIFICACIÓN:** .....

DATOS COMPLEMENTARIOS .....

Est. Civil Cónyuge Hijos

.....

Otros familiares

F2

FECHA	DOCUMENTOS	159426 ANTECEDENTES A REGISTRAR
2.7.84	8404517/3 P.D.	26.6.84:En el local de Camacuá 575 se realizó la Asamblea Constitutiva de los "Trabajadores de DAKAR",quedando establecida su Comisión Provisoria, integrada entre otros por el causante.Eval.A-1.(ME)

Impreso en

F51

JUNTA DE COMANDANTES EN JEFE 159427-4

S. I. D.

Dep. I Secc. I

Sub Secc. A/N

Ficha No. ..... Confec. 2.7.84

GONZALEZ DUTRIA ..... Carlos .....
Apellidos Nombres

DOCUMENTOS: C/C. ..... C/I. .....
Serie No. No. Dpto.

OTROS DOC. .....
Pasaporte Lib. Enrol. etc.

NACIMIENTO: .....
Fecha Lugar

DOMICILIO: .....
Calle No. Teléf. Ciudad o Localidad

PROFESIÓN U OCUPACIÓN: .....

LUGAR: ..... CARGO: .....

IDEOLOGÍA POLÍTICA: ..... CLASIFICACIÓN: .....

DATOS COMPLEMENTARIOS .....
Est. Civil Cónyuge Hijos

.....
Otros familiares

f 2

FECHA	DOCUMENTOS	15943 ANTECEDENTES A REGISTRAR
2.7.84	8404517/3 P.D.	26.6.84, En el local de Camacuá 575 se realizó la Asamblea Constitutiva de los "Trabajadores de DAKAR", quedando establecida su Comisión Provisoria, integrada entre otros por el causante. Eval. A-1. (ME)

Impreso en

JUNTA DE COMANDANTES EN JEFE

S. I. D.

159428-2

Dep. I Secc. I

Sub Secc. A/N

Ficha No. ..... Confec. 7.84

VALIENTE Eduardo

Apellidos Nombres

DOCUMENTOS: C/C. ..... C/I. .....

Serie No. No. Dpto.

OTROS DOC. .....

Pasaporte Lib. Enrol. etc.

NACIMIENTO: .....

Fecha Lugar

DOMICILIO: .....

Calle No. Teléf. Ciudad o Localidad

PROFESIÓN U OCUPACIÓN: .....

LUGAR: ..... CARGO: .....

IDEOLOGÍA POLÍTICA: ..... CLASIFICACIÓN: .....

DATOS COMPLEMENTARIOS .....

Est. Civil Cónyuge Hijos

.....

Otros familiares

f52

FECHA	DOCUMENTOS	159428 ANTECEDENTES A REGISTRAR
2.7.84	8404517/3 P.D.	26.6.84: En el local de Santa Lucía 4874, se realizó la Asamblea Constitutiva de los empleados de "ARTECUER" quedando establecida su Comisión Provisoria, integrada entre otros por el causante. Eval.A-1.(ME)

Impreso en

JUNTA DE COMANDANTES EN JEFE

S. I. D.

158429-O

F1

Dep. I Secc. I

Sub Secc. A/N

Ficha No. ..... Confec. 2.7.84

PEREIRA SILVA Rogelio Ricardo

Apellidos Nombres

DOCUMENTOS: C/C. ..... C/I. .....

Serie No. No. Dpto.

OTROS DOC. .....

Pasaporte Lib. Enrol. etc.

NACIMIENTO: .....

Fecha Lugar

DOMICILIO: .....

Calle No. Teléf. Ciudad o Localidad

PROFESIÓN U OCUPACIÓN: .....

LUGAR: ..... CARGO: .....

IDEOLOGÍA POLÍTICA: ..... CLASIFICACIÓN: .....

DATOS COMPLEMENTARIOS .....

Est. Civil Cónyuge Hijos

.....

Otros familiares

FECHA	DOCUMENTOS	158429 ANTECEDENTES A REGISTRAR
2.7.84	8404517/3 P.D.	26.6.84:En el local de Santa Lucía 4874, se realizó la Asamblea Constitutiva de los empleados de "ARTECUER" quedando establecida su Comisión Provisoria, integrada entre otros por el causante. Eval.A-1.(ME)

Impreso en

61

JUNTA DE COMANDANTES EN JEFE

S. I. D.

158430-8

Dep. I Secc. I

Sub Secc. A/N

Ficha No. ..... Con 2.7.84

SOSA PEZAROGLO — Apellidos

Néstor Fabián — Nombres

DOCUMENTOS: C/C. ..... Serie ..... No. C/I. 79.109 (Rivera) No. Dpto.

OTROS DOC. ..... Pasaporte ..... Lib. Enrol. ..... etc.

NACIMIENTO: 18 años en 1984 — Fecha — Uruguay — Lugar

DOMICILIO: Carlos Anaya 2776 bis apto.2 — Calle — No. — Teléf. — Ciudad o Localidad

PROFESIÓN U OCUPACIÓN: empleado

LUGAR: Droguería "CHIAPPE" CARGO: .....

IDEOLOGÍA POLÍTICA: ..... CLASIFICACIÓN: .....

DATOS COMPLEMENTARIOS soltero — Est. Civil — Cónyuge — Hijos

..... Otros familiares

f52

FECHA	DOCUMENTOS	158430 ANTECEDENTES A REGISTRAR
2.7.84	8404517/3 P.D.	26.6.84:Detenido por ser reconocido como autor de una llamada telefónica a la J.P.M., que realizó siguiendo un impulso inexplicable en la cual insultó al personal que lo atendió, y luego colgó.Fue entregado a la Secc. 3ra. para continuación del procedimiento.Eval.A-1.(ME)

Impreso en

fsl

JUNTA DE COMANDANTES EN JEFE
S. I. D.

150431-6

Dep. I Secc. I
Sub Secc. A/N
Ficha No. ..... Confec. 29.6.84

FIGUEROA NOGUEIRA (Apellidos) Erban Héctor (Nombres)

DOCUMENTOS: C/C. ..... (Serie / No.) C/I. 1.465.458-8 (No. / Dpto.)

OTROS DOC. ..... (Pasaporte / Lib. Enrol. / etc.)

NACIMIENTO: 28 años en 1984 (Fecha) Uruguay (Lugar)

DOMICILIO: Rivera Indarte 4459 (Calle / No. / Teléf. / Ciudad o Localidad)

PROFESIÓN U OCUPACIÓN: changador

LUGAR: ..... CARGO: .....

IDEOLOGÍA POLÍTICA: ..... CLASIFICACIÓN: .....

DATOS COMPLEMENTARIOS: Casado (Est. Civil) ..... (Cónyuge / Hijos)

..... (Otros familiares)

F.2

FECHA	DOCUMENTOS	159481 ANTECEDENTES A REGISTRAR
28.6.84	8404450/3 P.D.	23.6.84:Detenido cuando volanteaba desde un auto Fiat Mat.167.475 en la zona de Paso Molino, siendo los volantes referentes a la concentración que se realiza diariamente frente al monumento a "El Gaúcho" por la liberación de Wilson FERREIRA ALDUNATE y Juan Raúl FERREIRA.Interrogado manifestó que los mismos le fueron entregados en el Club del P.Nacional de Fernandez Crespo 2222.Posteriormente el Sr.Juez Ldo. de 1ra.Instancia en lo Penal de 2do.Turno dispuso su libertad bajo emplazamiento.Eval. A-1.(ME)

Impreso en

JUNTA DE COMANDANTES EN JEFE 159482-4 Dep. I Secc. I

S. I. D.

Sub Secc. A/N

Ficha No. ..... Confec 29.6.84

GONZALEZ PEREIRA ..... Juan Eduardo .....
Apellidos Nombres

DOCUMENTOS: C/C. ..... C/I. 1.467.244-5 .....
Serie No. No. Dpto.

OTROS DOC. .....
Pasaporte Lib. Enrol. etc.

NACIMIENTO: 31 años en 1984 ..... Uruguay .....
Fecha Lugar

DOMICILIO: Ascasubí 4378 .....
Calle No. Teléf. Ciudad o Localidad

PROFESIÓN U OCUPACIÓN: empleado .....

LUGAR: "SERVI-LIM" ..... CARGO: .....

IDEOLOGÍA POLÍTICA: ..... CLASIFICACIÓN: .....

DATOS COMPLEMENTARIOS casado .....
Est. Civil Cónyuge Hijos

.....
Otros familiares

FECHA	DOCUMENTOS	150492 ANTECEDENTES A REGISTRAR
28.6.84	8404450/3 P.D.	23.6.84:Detenido cuando volanteaba desde un auto Fiat Mat.167.475 en la zona de Paso Molino, siendo los volantes referentes a la concentración que se realiza diariamente frente al monumento a "El Gaucho" por la liberación de Wilson FERREIRA ALDUNATE y Juan Raúl FERREIRA. Interrogado manifestó que los mismos le fueron entregados en el Club del P.Nacional de Fernandez Crespo 2222.Posteriormente el Sr.Juez Ldo. de 1ra.Instancia en lo Penal de 2do.Turno dispuso su libertad bajo emplazamiento Eval.A-1.(ME)

Impreso en

fs 1

JUNTA DE COMANDANTES EN JEFE 159433-2

S. I. D.

Dep. I Secc. I

Sub Secc. A/N

Ficha No. ..... Confec 28.6.84

DE FREITAS PEREZ ..... Luis Julio .....
Apellidos Nombres

DOCUMENTOS: C/C. ..... C/I. 1.026.141-8 .....
Serie No. No. Dpto.

OTROS DOC. .....
Pasaporte Lib. Enrol. etc.

NACIMIENTO: 40 años en 1984 ..... Uruguay .....
Fecha Lugar

DOMICILIO: ... Hamilton 1390 .....
Calle No. Teléf. Ciudad o Localidad

PROFESIÓN U OCUPACIÓN: vendedor de autos .....

LUGAR: ..... CARGO: .....

IDEOLOGÍA POLÍTICA: ..... CLASIFICACIÓN: .....

DATOS COMPLEMENTARIOS .. soltero .....
Est. Civil Cónyuge Hijos

.....
Otros familiares

FECHA	DOCUMENTOS	16943 ANTECEDENTES A REGISTRAR
28.6.84	8404450/3 P.D.	23.6.84:Detenido cuado volanteaba desde un auto Fiat.Mg 167.475 en la zona de Paso Molino, siendo los volantes referentes a la concentración que se realiza diariamen frente al monumento a "El Gaucho" por la liberación de Wilson FERREIRA ALDUNATE y Juan Raúl FERREIRA.Interrog do manifestó que los mismos le fueron entregados en el Club del P.Nacional de Fernandez Crespo 2222.Posterior mente el Sr.Juez Ldo. de lra. Instancia en lo Penal de 2do.Turno dispuso su libertad bajo emplazamiento.Eval. A-1.(ME)

Impreso en ...

f51

JUNTA DE COMANDANTES EN JEFE 158434-0

S. I. D.

Dep. I Secc. I

Sub Secc. A/N

Ficha No. ..... Conf. 29.6.84

MARQUEZ SORIA ..... Carlos Walter .....
Apellidos Nombres

DOCUMENTOS: C/C. ..... **C/I.** .....
Serie No. No. Dpto.

OTROS DOC. .....
Pasaporte Lib. Enrol. etc.

NACIMIENTO: .....
Fecha Lugar

DOMICILIO: .....
Calle No. Teléf. Ciudad o Localidad

PROFESIÓN U OCUPACIÓN: .....

LUGAR: ..... **CARGO:** .....

IDEOLOGÍA POLÍTICA: ..... **CLASIFICACIÓN:** .....

DATOS COMPLEMENTARIOS .....
Est. Civil Cónyuge Hijos

.....
Otros familiares

f2

FECHA	DOCUMENTOS	150484 ANTECEDENTES A REGISTRAR
29.6.84	8404517/3 P.D.	26.6.84:En el local de Santa Lucía 4874, se realizó la Asamblea Constitutiva de los empleados de "ARTECUER",quedando establecida su Comisión Provisoria, integrada entre otros por el causante.Eval.A-1.(ME)

Impreso en

JUNTA DE COMANDANTES EN JEFE

S. I. D.

169435-7

F51

Dep. I Secc. I

Sub Secc. A/N

Ficha No. ..... Conoc 29.6.84

DORGANS. BARRETO ..... Juan Edgardo .....
Apellidos Nombres

DOCUMENTOS: C/C. ..... C/I. .....
Serie No. No. Dpto.

OTROS DOC. .....
Pasaporte Lib. Enrol. etc.

NACIMIENTO: .....
Fecha Lugar

DOMICILIO: .....
Calle No. Teléf. Ciudad o Localidad

PROFESIÓN U OCUPACIÓN: .....

LUGAR: ..... CARGO: .....

IDEOLOGÍA POLÍTICA: ..... CLASIFICACIÓN: .....

DATOS COMPLEMENTARIOS .....
Est. Civil Cónyuge Hijos

.....
Otros familiares

f52

FECHA	DOCUMENTOS	159485 ANTECEDENTES A REGISTRAR
29.6.84	8404517/3 P.D.	26.6.84:En el local de Santa Lucía 4874, se realizó la Asamblea Constitutiva de los empleados de "ARTECUER" quedando establecida su Comisión Provisoria, integrada entre otros por el causante.Eval.A-1.(ME)

Impreso en

F1

JUNTA DE COMANDANTES EN JEFE 159438.S

S. I. D.

Dep. I Secc. I

Sub Secc. A/N

Ficha No. ..... Confe 29.6.84

GONZALEZ HERRERA ..... Freddy Daniel .....
Apellidos Nombres

DOCUMENTOS: C/C. ..... C/I. .....
Serie No. No. Dpto.

OTROS DOC. .....
Pasaporte Lib. Enrol. etc.

NACIMIENTO: .....
Fecha Lugar

DOMICILIO: .....
Calle No. Teléf. Ciudad o Localidad

PROFESIÓN U OCUPACIÓN: .....

LUGAR: ..... CARGO: .....

IDEOLOGÍA POLÍTICA: ..... CLASIFICACIÓN: .....

DATOS COMPLEMENTARIOS .....
Est. Civil Cónyuge Hijos

.....
Otros familiares

F2

FECHA	DOCUMENTOS	150436 ANTECEDENTES A REGISTRAR
29.6.84	8404517/3 P.D.	26.6.84:En el local de Santa Lucía 4874, se realizó la Asamblea Constitutiva de los empleados de "ARTECUER",quedando establecida su Comisión Provisoria, integrada entre otros por el causante.Eval.A-1.(ME)

Impreso en

F1

JUNTA DE COMANDANTES EN JEFE

S. I. D.

159437-3

Dep. I Secc. I

Sub Secc. A/N

Ficha No. ..... Confec 3.7.84

BROCAL Delmiro

Apellidos Nombres

DOCUMENTOS: C/C. ..... **C/I.** .....

Serie No. No. Dpto.

OTROS DOC. .....

Pasaporte Lib. Enrol. etc.

NACIMIENTO: .....

Fecha Lugar

DOMICILIO: .....

Calle No. Teléf. Ciudad o Localidad

PROFESIÓN U OCUPACIÓN: .....

LUGAR: ..... **CARGO:** .....

IDEOLOGÍA POLÍTICA: ..... **CLASIFICACIÓN:** .....

DATOS COMPLEMENTARIOS .....

Est. Civil Cónyuge Hijos

.....

Otros familiares

FECHA	DOCUMENTOS	150437 ANTECEDENTES A REGISTRAR
3.7.84	3404600/2 P.D.	28.6.84:En el local de Capurro 928 se realizó la Asamblea Constitutiva de la "Asociación Laboral de empleado de AGA S.A.", quedando establecida su Comisión Provisoria integrada entre otros por el causante.Eval.A-1. (ME)

Impreso en

FI

JUNTA DE COMANDANTES EN JEFE

S. I. D.

150488-1

Dep. I Secc. I

Sub Secc. A/N

Ficha No. ..... Confec. 3.7.84

ZUBIRIA Cristina

Apellidos Nombres

DOCUMENTOS: C/C. ..... **C/I.** .....

Serie No. No. Dpto.

OTROS DOC. .....

Pasaporte Lib. Enrol. etc.

NACIMIENTO: .....

Fecha Lugar

DOMICILIO: .....

Calle No. Teléf. Ciudad o Localidad

PROFESIÓN U OCUPACIÓN: .....

LUGAR: ..... **CARGO:** .....

IDEOLOGÍA POLÍTICA: ..... **CLASIFICACIÓN:** .....

DATOS COMPLEMENTARIOS .....

Est. Civil Cónyuge Hijos

.....

Otros familiares

f 2

FECHA	DOCUMENTOS	150438 ANTECEDENTES A REGISTRAR
3.7.84	8404600/2 P.D.	28.6.84: En el local de Caputro 928 se realizó la Asamblea Constitutiva de la "Asociación Laboral de empleados de AGA S.A.", quedando establecida su Comisión Provisoria, integrada entre otros por el causante. Eval.A-I (ME)

Impreso en

JUNTA DE COMANDANTES EN JEFE 150439-9

S. I. D.

Dep. I Secc. I

Sub Secc. A/N

Ficha No. ..... Confec. 3.7.84

MENDEZ ..... Luis E. .....
Apellidos Nombres

DOCUMENTOS: C/C. ..... C/I. .....
Serie No. No. Dpto.

OTROS DOC. .....
Pasaporte Lib. Enrol. etc.

NACIMIENTO: .....
Fecha Lugar

DOMICILIO: .....
Calle No. Teléf. Ciudad o Localidad

PROFESIÓN U OCUPACIÓN: .....

LUGAR: ..... CARGO: .....

IDEOLOGÍA POLÍTICA: ..... CLASIFICACIÓN: .....

DATOS COMPLEMENTARIOS .....
Est. Civil Cónyuge Hijos

.....
Otros familiares

F2

FECHA	DOCUMENTOS	150430 ANTECEDENTES A REGISTRAR
3.7.84	8404600/2 P.D.	28.6.84:En el local de Caputro 928 se realizó la Asamblea Constitutiva de la "Asociación Laboral de empleados de AGA S.A.", quedando establecida su Comisión Provisoria, integrada entre otros por el causante. val.A-1 (ME)

Impreso en

F1

JUNTA DE COMANDANTES EN JEFE

S. I. D.

159440-1

Dep. I Secc. I

Sub Secc. A/N

Ficha No. ..... Confec. 3.7.84

PRIETO ..... José E. .....

Apellidos Nombres

DOCUMENTOS: C/C. ..... C/I. .....

Serie No. No. Dpto.

OTROS DOC. .....

Pasaporte Lib. Enrol. etc.

NACIMIENTO: .....

Fecha Lugar

DOMICILIO: .....

Calle No. Teléf. Ciudad o Localidad

PROFESIÓN U OCUPACIÓN: .....

LUGAR: ..... CARGO: .....

IDEOLOGÍA POLÍTICA: ..... CLASIFICACIÓN: .....

DATOS COMPLEMENTARIOS .....

Est. Civil Cónyuge Hijos

.....

Otros familiares

F2

FECHA	DOCUMENTOS	150440 ANTECEDENTES A REGISTRAR
3.7.84	8404600/2 P.D.	28.6.84: En el local de Capurro 928 se realizó la Asamblea Constitutiva de la "asociación Laboral de empleados de AGA S.A.", quedando establecida su Comisión Provisoria, integrada entre otros por el causante. Eval. A-1 (ME)

Impreso en

F1

JUNTA DE COMANDANTES EN JEFE 150441-5

S. I. D.

Dep. I Secc. I

Sub Secc. A/N

Ficha No. ..... Confec. 3.7.84

TABIET ..... Jesús .....
Apellidos Nombres

DOCUMENTOS: C/C. ..... **C/I.** .....
Serie No. No. Dpto.

OTROS DOC. .....
Pasaporte Lib. Enrol. etc.

NACIMIENTO: .....
Fecha Lugar

DOMICILIO: .....
Calle No. Teléf. Ciudad o Localidad

PROFESIÓN U OCUPACIÓN: .....

LUGAR: ..... **CARGO:** .....

IDEOLOGÍA POLÍTICA: ..... **CLASIFICACIÓN:** .....

DATOS COMPLEMENTARIOS .....
Est. Civil Cónyuge Hijos

.....
Otros familiares

f2

FECHA	DOCUMENTOS	15941 ANTECEDENTES A REGISTRAR
3.7.84	8404600/2 P.D.	28.6.84 En el local de Capurro 928 se realizó la Asamblea Constitutiva de la "Asociación Laboral de empleados de AGA S.A.", quedando establecida su Comisión Provisoria integrada entre otros por el causante. Eval. A-1. (ME)

Impreso en

F-1

JUNTA DE COMANDANTES EN JEFE 160442-3

S. I. D.

Dep. I Secc. I

Sub Secc. A/N

Ficha No. ..... Confec. 6.84

FERNANDEZ ROMERO	LUIS LORENZO
Apellidos	Nombres

DOCUMENTOS: C/C. ....ODA · 3654..... **C/I.** ..... 2.798.683-3....
Serie No. No. Dpto.

OTROS DOC. .....
Pasaporte Lib. Enrol. etc.

NACIMIENTO: ..... Uruguay .....
Fecha Lugar

DOMICILIO: Joaquín Nuñez 3130 .....
Calle No. Teléf. Ciudad o Localidad

PROFESIÓN U OCUPACIÓN: .....

LUGAR: ..... **CARGO:** .....

IDEOLOGÍA POLÍTICA: ..... **CLASIFICACIÓN:** .....

DATOS COMPLEMENTARIOS .....
Est. Civil Cónyuge Hijos

.....
Otros familiares

f-2

FECHA	DOCUMENTOS	158442 ANTECEDENTES A REGISTRAR
29.6.84	8404068/23	Figura entre las autoridades provisorias de la Asociación Laboral de Trabajadores dela Empresa HECTOR CANDIA E HIJOS, en calidad de Pro-Secretario.Eval.A-1(SI)

Impreso en ...

A-1

JUNTA DE COMANDANTES EN JEFE 150442-1

S. I. D.

Dep. I Secc. I

Sub Secc. A/N

Ficha No. ..... Con 29.6.84

RACEDO GOMEZ — CARLOS

Apellidos — Nombres

DOCUMENTOS: C/C. JCC 9804 — **C/I.** 83.284 Salto

Serie — No. — No. — Dpto.

OTROS DOC. .....

Pasaporte — Lib. Enrol. — etc.

NACIMIENTO: ..... Uruguay

Fecha — Lugar

DOMICILIO: Manuel Pagola 3336

Calle — No. — Teléf. — Ciudad o Localidad

PROFESIÓN U OCUPACIÓN: .....

LUGAR: ..... **CARGO:** .....

IDEOLOGÍA POLÍTICA: ..... **CLASIFICACIÓN:** .....

DATOS COMPLEMENTARIOS .....

Est. Civil — Cónyuge — Hijos

.....

Otros familiares

F-2

FECHA	DOCUMENTOS	15844 ANTECEDENTES A REGISTRAR
29.6.84	8404068/23	Figura entre las autoridades provisorias de la Asociación Laboral de Trabajadores de la Empresa HECTOR CANDIA E HIJOS, en calidad de Secretario. Eval. A-1(SI)

Impreso en

Fs-1

JUNTA DE COMANDANTES EN JEFE
S. I. D.

150441-9

Dep. I Secc. I
Sub Secc. A/N
Ficha No. ..... Cod. 28.6.84

LIMA AQUINO	ENRIQUE
Apellidos	Nombres

DOCUMENTOS: C/C. CGA 1521 (Serie / No.) **C/I.** 1.043.558 (No. / Dpto.)

OTROS DOC. (Pasaporte / Lib. Enrol. / etc.)

NACIMIENTO: (Fecha) Uruguay (Lugar)

DOMICILIO: Peteroa 3119 (Calle / No. / Teléf. / Ciudad o Localidad)

PROFESIÓN U OCUPACIÓN:

LUGAR: **CARGO:**

IDEOLOGÍA POLÍTICA: **CLASIFICACIÓN:**

DATOS COMPLEMENTARIOS (Est. Civil / Cónyuge / Hijos)

(Otros familiares)

A-2

FECHA	DOCUMENTOS	188441 ANTECEDENTES A REGISTRAR
29.6.84	8404068/23	Figura entre las autoridades provisorias de la Asoc. Laboral de Trabajadores de la Empresa HECTOR CANDIA E HIJOS, en calidad de Vice-presidente. Eval.A-1(SI)

Impreso en

F-1

JUNTA DE COMANDANTES EN JEFE

S. I. D.

159445-6

Dep. I Secc. I

Sub Secc. A/N

Ficha No. ..... Confec 29.6.84

SCIGLIANO MUNAFO ROSARIO

Apellidos Nombres

DOCUMENTOS: C/C. R.L. 6958-55 **C/I.** 1.008.177-7

Serie No. No. Dpto.

OTROS DOC. .....

Pasaporte Lib. Enrol. etc.

NACIMIENTO: ..... Italia

Fecha Lugar

DOMICILIO: Cogreve 6820 .....

Calle No. Teléf. Ciudad o Localidad

PROFESIÓN U OCUPACIÓN: .....

LUGAR: ..... **CARGO:** .....

IDEOLOGÍA POLÍTICA: ..... **CLASIFICACIÓN:** .....

DATOS COMPLEMENTARIOS .....

Est. Civil Cónyuge Hijos

.....

Otros familiares

A-2

FECHA	DOCUMENTOS	139445 ANTECEDENTES A REGISTRAR
29.6.84	8404068/23	Figura entre las autoridades provisorias dela Asóc. Laboral de Trabajadores de la Empresa HECTOR CANDIA E HIJOS, en calidad de Presidente. Eval.A-1(SI)

Impreso en

B1

JUNTA DE COMANDANTES EN JEFE 159446-4

S. I. D.

Dep. I Secc. I

Sub Secc. A/N ...

Ficha No. ..... Confec. 2.7.84

BONILLA DUARTE — ESTHER CORINA

Apellidos — Nombres

DOCUMENTOS: C/C. BUB 18950 **C/I.** 1.195.681-8

Serie No. No. Dpto.

OTROS DOC.

Pasaporte Lib: Enrol. etc.

NACIMIENTO:

Fecha Lugar

DOMICILIO: Antonio Serratosa 3947 Block D Ap.106 1er. piso

Calle No. Teléf. Ciudad o Localidad

PROFESIÓN U OCUPACIÓN:

LUGAR: **CARGO:**

IDEOLOGÍA POLÍTICA: **CLASIFICACIÓN:**

DATOS COMPLEMENTARIOS

Est. Civil Cónyuge Hijos

Otros familiares

F-2

FECHA	DOCUMENTOS	[illegible] ANTECEDENTES A REGISTRAR
2.7.84	8404068/42	Integra la Asociación de Obreros de CUBALAN unidos en Asociación Laboral. Eval.A-1 (SI)

Impreso en [illegible]

JUNTA DE COMANDANTES EN JEFE

S. I. D.

159447-2

Dep. I

Secc. I

F-1

Sub Secc. A/N

Ficha No. ..... Confec. 30.6.84

FERNANDEZ — Apellidos

VITALINA — Nombres

DOCUMENTOS: C/C. ASA 8542 — Serie / No.

C/I. 1.477.526-7 — No. / Dpto.

OTROS DOC. — Pasaporte / Lib. Enrol. / etc.

NACIMIENTO: — Fecha / Lugar

DOMICILIO: Cerro Largo 1327 — Calle / No. / Teléf. / Ciudad o Localidad

PROFESIÓN U OCUPACIÓN:

LUGAR: CARGO:

IDEOLOGÍA POLÍTICA: CLASIFICACIÓN:

DATOS COMPLEMENTARIOS — Est. Civil / Cónyuge / Hijos

Otros familiares

B-2

FECHA	DOCUMENTOS	152447 ANTECEDENTES A REGISTRAR
30.6.84	8404068/42	Integra la Asociación de obreros de CUBALAN unidos en Asociación Laboral Eval.A-1 (SI)

Impreso en

F-1

JUNTA DE COMANDANTES EN JEFE 584439-0

S. I. D.

Dep. I Secc. I

Sub Secc. A/N

Ficha No. ..... Confec. 30.6.84

OSTA SAVIOTTI — Apellidos

BEATRIZ — Nombres

DOCUMENTOS: C/C. BCA 76.155 — Serie / No. **C/I.** 1.419.199 — No. / Dpto.

OTROS DOC. ..... — Pasaporte / Lib. Enrol. / etc.

NACIMIENTO: ..... — Fecha / Lugar

DOMICILIO: Av. Bolivia 2551 Ap.10 — Calle / No. / Teléf. / Ciudad o Localidad

PROFESIÓN U OCUPACIÓN: .....

LUGAR: ..... **CARGO:** .....

IDEOLOGÍA POLÍTICA: ..... **CLASIFICACIÓN:** .....

DATOS COMPLEMENTARIOS ..... — Est. Civil / Cónyuge / Hijos

..... — Otros familiares

B-2

FECHA	DOCUMENTOS	150448 ANTECEDENTES A REGISTRAR
30.6.84	8404068/42	Integra la Asociación de obreros de CUBALAN unidos en Asociación Laboral. Eval.A-1 (SI)

Impreso en AR

JUNTA DE COMANDANTES EN JEFE 159440-8 Dep. I B-1 Secc. I

S. I. D.

Sub Secc. A/N

Ficha No. ..... Confec. 30.6. 84

ALVAREZ MELGAREJO ..... RAUL .....
Apellidos Nombres

DOCUMENTOS: C/C. BUB 30602 C/I. 1.607.670-8
Serie No. No. Dpto.

OTROS DOC. .....
Pasaporte Lib. Enrol. etc.

NACIMIENTO: .....
Fecha Lugar

DOMICILIO: Timote 5553 .....
Calle No. Teléf. Ciudad o Localidad

PROFESIÓN U OCUPACIÓN: .....

LUGAR: ..... CARGO: .....

IDEOLOGÍA POLÍTICA: ..... CLASIFICACIÓN: .....

DATOS COMPLEMENTARIOS .....
Est. Civil Cónyuge Hijos

.....
Otros familiares

B-2

FECHA	DOCUMENTOS	158440 ANTECEDENTES A REGISTRAR
30.6.84	8404068/42	Integra la Asociación de Obreros de CUBALAN unidos en Asociación Laboral. Eval.A-1 (SI)

Impreso en

F-1

JUNTA DE COMANDANTES EN JEFE

S. I. D.

250450-6

Dep. I Secc. I

Sub Secc. A/N

Ficha No. ..... Confec. 30.6.84

DORADO RODRIGUEZ (Apellidos) GREGORIC AGAPITO (Nombres)

DOCUMENTOS: C/C. DUB 39011 (Serie / No.) C/I. 1.283.051-7 (No. / Dpto.)

OTROS DOC. (Pasaporte / Lib. Enrol. / etc.)

NACIMIENTO: (Fecha / Lugar)

DOMICILIO: Carlos de la Vega 5811 ap.5 (Calle / No. / Teléf. / Ciudad o Localidad)

PROFESIÓN U OCUPACIÓN:

LUGAR: **CARGO:**

IDEOLOGÍA POLÍTICA: **CLASIFICACIÓN:**

DATOS COMPLEMENTARIOS (Est. Civil / Cónyuge / Hijos)

Otros familiares

FECHA	DOCUMENTOS	160450 ANTECEDENTES A REGISTRAR
30.6.84	8404068/42	Integra la Asociación de Obreros de CUBALAN unidos en Asociación Laboral. Eval.A-1(SI)

Impreso en ...

JUNTA DE COMANDANTES EN JEFE

S. I. D.

159451-4

Dep. I Secc. I

Sub Secc. A/N

Ficha No. ..... Confec. .....

20.6.84

CASTILLO GIORDANO ..... MATILDE .....

Apellidos Nombres

DOCUMENTOS: C/C. BTB 20375 C/I. 1.488.646

Serie No. No. Dpto.

OTROS DOC. .....

Pasaporte Lib. Enrol. etc.

NACIMIENTO: .....

Fecha Lugar

DOMICILIO: ..... Ricardo Cossio 3290 .....

Calle No. Teléf. Ciudad o Localidad

PROFESIÓN U OCUPACIÓN: .....

LUGAR: ..... CARGO: .....

IDEOLOGÍA POLÍTICA: ..... CLASIFICACIÓN: .....

DATOS COMPLEMENTARIOS .....

Est. Civil Cónyuge Hijos

.....

Otros familiares

B-2

FECHA	DOCUMENTOS	158451 ANTECEDENTES A REGISTRAR
30.6.84	8404068/42	Integra la Asociación de Obreros de CUBALAN unidos en Asoaciación Laboral. Eval.A-1 (SI)

Impreso en

F-1

JUNTA DE COMANDANTES EN JEFE 150452-3 Dep. I Secc. I

S. I. D. Sub Secc. A/N

Ficha No. ..... Confec. 2.7.84

CAYAFFA FERNANDEZ	ANTONIO EDELIO
Apellidos	Nombres

DOCUMENTOS: C/C. BDC 1921 (Serie / No.) **C/I.** 1.228.699/9 (No. / Dpto.)

OTROS DOC. (Pasaporte / Lib. Enrol. / etc.)

NACIMIENTO: 17.4.50 (Fecha) Uruguay (Lugar)

DOMICILIO: Ruta 8 km.24.800 B.Blancos (Canelones)
Calle / No. / Teléf. / Ciudad o Localidad

PROFESIÓN U OCUPACIÓN:

LUGAR: **CARGO:**

IDEOLOGÍA POLÍTICA: **CLASIFICACIÓN:**

DATOS COMPLEMENTARIOS casado
Est. Civil / Cónyuge / Hijos

Otros familiares

F-2

FECHA	DOCUMENTOS	13845 ANTECEDENTES A REGISTRAR
2.7.84	8404068/43	Integra la Asociación Laboral de Trabajadores de DUPERIAL. Eval. A-1 (SI)

Impreso en [illegible]

15-1

JUNTA DE COMANDANTES EN JEFE

S. I. D.

15945:-0

Dep. I Secc. I

Sub Secc. A/N

Ficha No. ..... Confec. 2.7.84

ATURACOLA GUZMAN	LUIS MARIA
Apellidos	Nombres

DOCUMENTOS: C/C. AHA 10.345 **C/I.** 664.025/0
Serie No. No. Dpto.

OTROS DOC.
Pasaporte Lib. Enrol. etc.

NACIMIENTO: 9.6.32 Uruguay
Fecha Lugar

DOMICILIO: Salto 1075 ap.1 – Montevideo
Calle No. Teléf. Ciudad o Localidad

PROFESIÓN U OCUPACIÓN:

LUGAR: **CARGO:**

IDEOLOGÍA POLÍTICA: **CLASIFICACIÓN:**

DATOS COMPLEMENTARIOS casado
Est. Civil Cónyuge Hijos

Otros familiares

B-2

FECHA	DOCUMENTOS	158452 ANTECEDENTES A REGISTRAR
2.7.84	8404068/43	Integra la Asociación Laboral de Trabajadores de DUPERIAL. Eval. A-1 (SI)

Impreso en

K-1

JUNTA DE COMANDANTES EN JEFE 158454-8

S. I. D.

Dep. I Secç. I

Sub Secc. A/N

Ficha No. ..... Confec. 2.7.84

CASTILLO GARCIA — Apellidos

HUGO ARIEL — Nombres

DOCUMENTOS: C/C. CMA 34.161 — Serie / No. **C/I.** 1.105.577 — No. / Dpto.

OTROS DOC. ..... — Pasaporte / Lib. Enrol. / etc.

NACIMIENTO: 19.11.47 — Fecha; Uruguay — Lugar

DOMICILIO: Ruta 8 Km. 24.500 B.Blancos Canelones. — Calle / No. / Teléf. / Ciudad o Localidad

PROFESIÓN U OCUPACIÓN: .....

LUGAR: ..... **CARGO:** .....

IDEOLOGÍA POLÍTICA: ..... **CLASIFICACIÓN:** .....

DATOS COMPLEMENTARIOS casado — Est. Civil / Cónyuge / Hijos

..... — Otros familiares

F-2

FECHA	DOCUMENTOS	150454 ANTECEDENTES A REGISTRAR
2.7.84	8404068/43	Integra la Asociación Laboral de Trabajadores de DUPERIAL. Eval. A-1 (SI)

Impreso en

F-1

JUNTA DE COMANDANTES EN JEFE 150455-S

S. I. D.

Dep. I Secc. I

Sub Secc. A/N

Ficha No. ..... Confec. 2.7.84

GOMEZ PERDOMO	WILSON NESTOR
Apellidos	Nombres

DOCUMENTOS: C/C. CNA 28885 1c/453.042

Serie No. No. Dpto.

OTROS DOC. .....

Pasaporte Lib. Enrol. etc.

NACIMIENTO: 23.4.56 Uruguay

Fecha Lugar

DOMICILIO: Ruta 8 km.24.700 P.Blancos /CANELONES

Calle No. Teléf. Ciudad o Localidad

PROFESIÓN U OCUPACIÓN: .....

LUGAR: ..... **CARGO:** .....

IDEOLOGÍA POLÍTICA: ..... **CLASIFICACIÓN:** .....

DATOS COMPLEMENTARIOS .....

casado

Est. Civil Cónyuge Hijos

.....

Otros familiares

F-2

FECHA	DOCUMENTOS	15945 ANTECEDENTES A REGISTRAR
2.7.84	8404068/43	Integra la Asociación Laboral de Trabajadores de DUPERIAL. Eval.A-l. (SI)

Impreso en

B-1

JUNTA DE COMANDANTES EN JEFE 169459 -3

S. I. D.

Dep. I Secc. I

Sub Secc. A/N

Ficha No. ..... Confec. 2.7.84

PANIZZA CANEVA ..... NELSON OMAR .....
Apellidos Nombres

DOCUMENTOS: C/C. CQA 3666 ..... **C/I.** 919.781/8 .....
Serie No. No. Dpto.

OTROS DOC. .....
Pasaporte Lib. Enrol. etc.

NACIMIENTO: 11.3.41 ..... Uruguay .....
Fecha Lugar

DOMICILIO: Juan Lotta s/n. Joaquín Suarez (Canelones) .....
Calle No. Teléf. Ciudad o Localidad

PROFESIÓN U OCUPACIÓN: .....

LUGAR: ..... **CARGO:** .....

IDEOLOGÍA POLÍTICA: ..... **CLASIFICACIÓN:** .....

DATOS COMPLEMENTARIOS soltero .....
Est. Civil Cónyuge Hijos

.....
Otros familiares

Fo-2

FECHA	DOCUMENTOS	158456 ANTECEDENTES A REGISTRAR
2.7.84	8404068/43	Integra la Asociación Laboral de Trabajadores de BUTERIAL. Eval. A-1(SI)

Impreso en

Unificado em 159578-4 (sx)

F-1

JUNTA DE COMANDANTES EN JEFE 160457-1

S. I. D.

Dep. I Secc. I

Sub Secc. A/N

Ficha No. ..... Confec. 9.7.84

BALLESTEROS DIAZ ..... JOSE RICARDO .....

Apellidos Nombres

DOCUMENTOS: C/C. BAB 42363 **C/I.** 1.727.907-8

Serie No. No. Dpto.

OTROS DOC. .....

Pasaporte Lib. Enrol. etc.

NACIMIENTO: .....

Fecha Lugar

DOMICILIO: Bolivia 2551 Calle 3 Tirá 67 2791 N .....

Calle No. Teléf. Ciudad o Localidad

PROFESIÓN U OCUPACIÓN: .....

LUGAR: ..... **CARGO:** .....

IDEOLOGÍA POLÍTICA: ..... **CLASIFICACIÓN:** .....

DATOS COMPLEMENTARIOS .....

Est. Civil Cónyuge Hijos

.....

Otros familiares

F-2

FECHA	DOCUMENTOS	188457 ANTECEDENTES A REGISTRAR
2.7.84	8404068/44	Integra la Asociación Empleados Carpintería M. Llaguno. Eval.A-1 (SI)

Impreso en

F-1

JUNTA DE COMANDANTES EN JEFE

S. I. D.

150478-9

Dep. I Secc. I

Sub Secc. A/N

Ficha No. ..... Confec. 2.7.84

VIÑAS REAL (Apellidos) LUIS ALBERTO (Nombres)

DOCUMENTOS: C/C. BGA 3718 (Serie / No.) **C/I.** 645.433-4 (No. / Dpto.)

OTROS DOC. ..... (Pasaporte / Lib. Enrol. / etc.)

NACIMIENTO: ..... (Fecha / Lugar)

DOMICILIO: Cayetano Moretti 4111 (Calle / No. / Teléf. / Ciudad o Localidad)

PROFESIÓN U OCUPACIÓN: .....

LUGAR: ..... **CARGO:** .....

IDEOLOGÍA POLÍTICA: ..... **CLASIFICACIÓN:** .....

DATOS COMPLEMENTARIOS ..... (Est. Civil / Cónyuge / Hijos)

..... (Otros familiares)

Fo-2

FECHA	DOCUMENTOS	169453 ANTECEDENTES A REGISTRAR
2.7.84	8404068/44	Integra la Asociación Empleados Carpintería ".Llaguno."val.".-l(SI)

Impreso en [illegible]

Unificado em 159575-0 (SI)

B-1

JUNTA DE COMANDANTES EN JEFE

S. I. D.

159459-7

Dep. I Secc. I

Sub Secc. A/N

Ficha No. ..... Confec. 2.7.84

DENEZ ODOBIO — Apellidos

WALTER — Nombres

DOCUMENTOS: C/C. BOA 11166 — Serie / No. **C/I.** 4.814.472 — No. / Dpto.

OTROS DOC. — Pasaporte / Lib. Enrol. / etc.

NACIMIENTO: — Fecha / Lugar

DOMICILIO: Oficial 3 5472 — Calle / No. / Teléf. / Ciudad o Localidad

PROFESIÓN U OCUPACIÓN:

LUGAR: **CARGO:**

IDEOLOGÍA POLÍTICA: **CLASIFICACIÓN:**

DATOS COMPLEMENTARIOS — Est. Civil / Cónyuge / Hijos

Otros familiares

fs-2

FECHA	DOCUMENTOS	188459 ANTECEDENTES A REGISTRAR
2.7.84	8404068/44	Integra la Asociación Empleados Carpintería M. Llagunol Eval.A-1 SI)

Impreso en

Unificado en 159576-8 (SI)

5-1

JUNTA DE COMANDANTES EN JEFE 159400-S

S. I. D.

Dep. I Secc. I

Sub Secc. A/N

Ficha No. ..... Confec. 2.7.84

HERNANDEZ COLOMBO — LUIS ALBERTO

Apellidos — Nombres

DOCUMENTOS: C/C. CAA 23392 **C/I.** 2.628.632-7

Serie No. No. Dpto.

OTROS DOC.

Pasaporte Lib. Enrol. etc.

NACIMIENTO:

Fecha Lugar

DOMICILIO: Colombes s/n (Barrio Los Olímpicos)

Calle No. Teléf. Ciudad o Localidad

PROFESIÓN U OCUPACIÓN:

LUGAR: **CARGO:**

IDEOLOGÍA POLÍTICA: **CLASIFICACIÓN:**

DATOS COMPLEMENTARIOS

Est. Civil Cónyuge Hijos

Otros familiares

F-2

FECHA	DOCUMENTOS	159490 ANTECEDENTES A REGISTRAR
2.7.84	8404068/44	Integra la Asociación Empleados Carpintería M. Llaguno. Val.A-1 (SI)

Impreso en

Unificado con: 15577-6 (SZ) 180491-3

B-1

JUNTA DE COMANDANTES EN JEFE

S. I. D.

Dep. I Secc. I

Sub Secc. A/N

Ficha No. ..... Confec: 2.7.84

CHOCA HOMERO (Apellidos) RAUL VICTOR (Nombres)

DOCUMENTOS: C/C. CAA 23091 (Serie / No.) **C/I.** 3.199.1677-5 (No. / Dpto.)

OTROS DOC. (Pasaporte / Lib. Enrol. / etc.)

NACIMIENTO: (Fecha / Lugar)

DOMICILIO: Galicia 2117 (Calle / No. / Teléf. / Ciudad o Localidad)

PROFESIÓN U OCUPACIÓN:

LUGAR: **CARGO:**

IDEOLOGÍA POLÍTICA: **CLASIFICACIÓN:**

DATOS COMPLEMENTARIOS (Est. Civil / Cónyuge / Hijos)

Otros familiares

FECHA	DOCUMENTOS	159401 ANTECEDENTES A REGISTRAR
2.7.84	8404068/44	ntegra la Asociación Empleados arpintería R. Llaguno. val.A-1 (SI)

Impreso en

F-1

JUNTA DE COMANDANTES EN JEFE 159492-1

S. I. D.

Dep. I Secc. I

Sub Secc. A/N

Ficha No. ..... Confec. 2.7.84

VAZQUEZ MARITAN (Apellidos) JULIO CESAR (Nombres)

DOCUMENTOS: C/C. BCB 30705 (Serie / No.) **C/I.** 1.447.249 (No. / Dpto.)

OTROS DOC. ..... (Pasaporte / Lib. Enrol. / etc.)

NACIMIENTO: ..... (Fecha / Lugar)

DOMICILIO: Avda. Bolivia 2551 calle 4 Block O 309 (Calle / No. / Teléf. / Ciudad o Localidad)

PROFESIÓN U OCUPACIÓN: .....

LUGAR: ..... **CARGO:** .....

IDEOLOGÍA POLÍTICA: ..... **CLASIFICACIÓN:** .....

DATOS COMPLEMENTARIOS ..... (Est. Civil / Cónyuge / Hijos)

..... (Otros familiares)

A-2

FECHA	DOCUMENTOS	150492 ANTECEDENTES A REGISTRAR
2.7.84	8404068/44	Integra la Asociación Empleados Carpintería M. Llaguno.Eval.A-1 (SI)

Impreso en

Fo-1

JUNTA DE COMANDANTES EN JEFE 159403-9

S. I. D.

Dep. I Secc. I

Sub Secc. A/N

Ficha No. ..... Confec. 2.7.84

NAVAS ELENA ..... ELBIO NELSON .....
Apellidos Nombres

DOCUMENTOS: C/C. ..... BTA . 8275 ..... **C/I.** ..... 1.104.235 .....
Serie No. No. Dpto.

OTROS DOC. .....
Pasaporte Lib. Enrol. etc.

NACIMIENTO: 28.6.46 .....
Fecha Lugar

DOMICILIO: Calle 2 No. 2319 entre Cibil y La Boyada .....
Calle No. Teléf. Ciudad o Localidad

PROFESIÓN U OCUPACIÓN: Carpintero .....

LUGAR: ..... Llaguno y Cía ..... **CARGO:** .....

IDEOLOGÍA POLÍTICA: ..... **CLASIFICACIÓN:** .....

DATOS COMPLEMENTARIOS .....
Est. Civil Cónyuge Hijos

.....
Otros familiares

FECHA	DOCUMENTOS	159493 ANTECEDENTES A REGISTRAR
2.7.84	8404068/44	12.8.72: Afiliado al P.C. con el No.65.854, siendo presentado por Luis VIÑAS para su afiliación al P.C., según documentación incautada por CCOA en febrero de 1976. Eval.A-1 Integra la Asociación Empleados Carpintería R. Llaguno. Eval.A-1 (SI)
26.6.84		Se confeccionó Memo (A) 1154/84 para el C-2 (SI)

A-1

JUNTA DE COMANDANTES EN JEFE

S. I. D.

158464-4

Dep. I , Secc. I

Sub Secc. A/N

Ficha No. ..... Confec. 2.7.84

DENEZ OSORIO — Apellidos

PABLO ENRIQUE — Nombres

DOCUMENTOS: C/C. BOA 11.167 (Serie / No.) **C/I.** 1.726.542 (No. / Dpto.)

OTROS DOC. ..... (Pasaporte / Lib. Enrol. / etc.)

NACIMIENTO: ..... (Fecha / Lugar)

DOMICILIO: Constitución 1772 (Calle / No. / Teléf. / Ciudad o Localidad)

PROFESIÓN U OCUPACIÓN: .....

LUGAR: ..... **CARGO:** .....

IDEOLOGÍA POLÍTICA: ..... **CLASIFICACIÓN:** .....

DATOS COMPLEMENTARIOS ..... (Est. Civil / Cónyuge / Hijos)

..... (Otros familiares)

B-2

FECHA	DOCUMENTOS	158461 ANTECEDENTES A REGISTRAR
2.7.84	8404068/44	Integra la Asociación Empleados Carpintería R. Llaguno. Eval. A-1 (SI)

Impreso en

F-1

JUNTA DE COMANDANTES EN JEFE

S. I. D.

159495-4

Dep. I Secc. I

Sub Secc. A/N

Ficha No. ..... Confec. 2.7.84

CALLEJA ALMADA — RAMON

Apellidos — Nombres

DOCUMENTOS: C/C. BVA 15.809 **C/I.** 848.463/6

Serie No. No. Dpto.

OTROS DOC.

Pasaporte Lib. Enrol. etc.

NACIMIENTO:

Fecha Lugar

DOMICILIO: Las Lunas 474

Calle No. Teléf. Ciudad o Localidad

PROFESIÓN U OCUPACIÓN:

LUGAR: **CARGO:**

IDEOLOGÍA POLÍTICA: **CLASIFICACIÓN:**

DATOS COMPLEMENTARIOS

Est. Civil Cónyuge Hijos

Otros familiares

B-2

FECHA	DOCUMENTOS	150455 ANTECEDENTES A REGISTRAR
2.7.84	8404068/44	Integra la Asociación Empleados Carpintería A. Llagun0. Eval.A-1 (Sl)

Impreso en ...

B-1

JUNTA DE COMANDANTES EN JEFE 150403-2

S. I. D.

Dep. I Secc. I

Sub Secc. A/N

Ficha No. ..... Confec. 2.7.84

CABRERA MARCELO

Apellidos Nombres

DOCUMENTOS: C/C. EDA 62346 **C/I.** 920.568

Serie No. No. Dpto.

OTROS DOC.

Pasaporte Lib. Enrol. etc.

NACIMIENTO:

Fecha Lugar

DOMICILIO:

Calle No. Teléf. Ciudad o Localidad

PROFESIÓN U OCUPACIÓN:

LUGAR: **CARGO:**

IDEOLOGÍA POLÍTICA: **CLASIFICACIÓN:**

DATOS COMPLEMENTARIOS

Est. Civil Cónyuge Hijos

Otros familiares

B-2

FECHA	DOCUMENTOS	158466 ANTECEDENTES A REGISTRAR
2.7.84	8404068/46	Integra la Asociación de Trabajadores de LION D'OR. Eval.A-1 (S

Impreso en 82

F-1

JUNTA DE COMANDANTES EN JEFE 159437-0

S. I. D.

Dep. I Secc. I

Sub Secc. A/N

Ficha No. ..... Confec. 2.7.84

GARRIDO — Apellidos

JOSE LUIS — Nombres

DOCUMENTOS: C/C. BNB 42663 — Serie / No. **C/I.** 1.719.909-4 — No. / Dpto.

OTROS DOC. — Pasaporte / Lib. Enrol. / etc.

NACIMIENTO: — Fecha / Lugar

DOMICILIO: — Calle / No. / Teléf. / Ciudad o Localidad

PROFESIÓN U OCUPACIÓN:

LUGAR: **CARGO:**

IDEOLOGÍA POLÍTICA: **CLASIFICACIÓN:**

DATOS COMPLEMENTARIOS — Est. Civil / Cónyuge / Hijos

Otros familiares

A-2

FECHA	DOCUMENTOS	169487 ANTECEDENTES A REGISTRAR
2.7.84	8404068/46	Integra la "sociación de Trabajadores de LION D'OR. Eval.A-1 (SI)

Impreso en

F-1

JUNTA DE COMANDANTES EN JEFE 159498-8

S. I. D.

Dep. I Secc. I

Sub Secc. A/N

Ficha No. ..... Confec. 2.7.84

GARAY (Apellidos) MARIA CRISTINA (Nombres)

DOCUMENTOS: C/C. CDA (Serie) 54192 (No.) **C/I.** 1.095.744 (No.) (Dpto.)

OTROS DOC. (Pasaporte) (Lib. Enrol.) (etc.)

NACIMIENTO: (Fecha) (Lugar)

DOMICILIO: (Calle) (No.) (Teléf.) (Ciudad o Localidad)

PROFESIÓN U OCUPACIÓN:

LUGAR: **CARGO:**

IDEOLOGÍA POLÍTICA: **CLASIFICACIÓN:**

DATOS COMPLEMENTARIOS (Est. Civil) (Cónyuge) (Hijos)

(Otros familiares)

B-2

FECHA	DOCUMENTOS	150498 ANTECEDENTES A REGISTRAR
2.7.84	8404068/46	Integra la Asociación de Trabajadores de LION D'OR. Eval.A-1(SI)

Impreso en

B-1

JUNTA DE COMANDANTES EN JEFE 159406-6

S. I. D.

Dep. I Secc. I

Sub Secc. A/N

Ficha No. ..... Confec. 2.7.84

DUFAU GUSTAVO

Apellidos Nombres

DOCUMENTOS: C/C. AKB 7712 **C/I.** 1.815.694-4

Serie No. No. Dpto.

OTROS DOC. .....

Pasaporte Lib. Enrol. etc.

NACIMIENTO: .....

Fecha Lugar

DOMICILIO: .....

Calle No. Teléf. Ciudad o Localidad

PROFESIÓN U OCUPACIÓN: .....

LUGAR: ..... **CARGO:** .....

IDEOLOGÍA POLÍTICA: ..... **CLASIFICACIÓN:** .....

DATOS COMPLEMENTARIOS .....

Est. Civil Cónyuge Hijos

.....

Otros familiares

B-2

FECHA	DOCUMENTOS	ANTECEDENTES A REGISTRAR
2.7.84	8404068/46	Integra la Asociación de Trabajadores de LION D'OR. Eval.A-1(SI)

Impreso en

B-1

JUNTA DE COMANDANTES EN JEFE

S. I. D.

180470-4

Dep. I Secc. I

Sub Secc. A/N

Ficha No. ..... Confec. 2.7.84

TORIGLIA ANTONIO

Apellidos Nombres

DOCUMENTOS: C/C. BDA 44205 **C/I.** 1.276.662

Serie No. No. Dpto.

OTROS DOC.

Pasaporte Lib. Enrol. etc.

NACIMIENTO:

Fecha Lugar

DOMICILIO:

Calle No. Teléf. Ciudad o Localidad

PROFESIÓN U OCUPACIÓN:

LUGAR: **CARGO:**

IDEOLOGÍA POLÍTICA: **CLASIFICACIÓN:**

DATOS COMPLEMENTARIOS

Est. Civil Cónyuge Hijos

Otros familiares

F-2

FECHA	DOCUMENTOS	150470 ANTECEDENTES A REGISTRAR
2.7.84	8404068/46	Integra la Asociación de Trabajadores de LION D'OR. Eval.A-1 (SI)

Impreso en

A-1

JUNTA DE COMANDANTES EN JEFE 150471-2

S. I. D.

Dep. I Secc. I

Sub Secc. A/N

Ficha No. ..... Confec. 2.7.84

RODRIGUEZ VOTTA ..... LUIS ROBERTO .....

Apellidos Nombres

DOCUMENTOS: C/C. CHA 9565 **C/I.** 147.694 Canelones

Serie No. No. Dpto.

OTROS DOC. .....

Pasaporte Lib. Enrol. etc.

NACIMIENTO: ..... Uruguay .....

Fecha Lugar

DOMICILIO: Calle Tala s/n San Jacinto - CANELONES .....

Calle No. Teléf. Ciudad o Localidad

PROFESIÓN U OCUPACIÓN: .....

LUGAR: ..... **CARGO:** .....

IDEOLOGÍA POLÍTICA: ..... **CLASIFICACIÓN:** .....

DATOS COMPLEMENTARIOS casado .....

Est. Civil Cónyuge Hijos

.....

Otros familiares

B-2

FECHA	DOCUMENTOS	159471 ANTECEDENTES A REGISTRAR
2.7.84	8404068/47	Integra la asociación Trabajadores Frigorífico San Jacinto. Va. A-1 (SI)

Impreso en

F-1

JUNTA DE COMANDANTES EN JEFE 150472-0

S. I. D.

Dep. I Secc. I

Sub Secc. A/N

Ficha No. ..... Confec. 2.7.84

Apellidos	Nombres
ROMERO HERNANDEZ	EDUARDO WILSON

DOCUMENTOS: C/C. CRA 9258 (Serie / No.) **C/I.** 2.875.397-0 (No. / Dpto.)

OTROS DOC. (Pasaporte / Lib. Enrol. / etc.)

NACIMIENTO: (Fecha / Lugar) Uruguay

DOMICILIO: Ruta 7 km.54 (Calle / No. / Teléf. / Ciudad o Localidad)

PROFESIÓN U OCUPACIÓN:

LUGAR: **CARGO:**

IDEOLOGÍA POLÍTICA: **CLASIFICACIÓN:**

DATOS COMPLEMENTARIOS casado (Est. Civil / Cónyuge / Hijos)

Otros familiares

6-2

FECHA	DOCUMENTOS	159472 ANTECEDENTES A REGISTRAR
2.7.84	3404068/47	Integra la Asociación Trabajadores Frigorífico San Jacinto. Mal. A-1 (SI)

Impreso en

F-1

JUNTA DE COMANDANTES EN JEFE 159477-8

S. I. D.

Dep. I Secc. I

Sub Secc. A/N

Ficha No. ..... Confec. 7.84

RAVERA PEREZ	ADHEMAR ARIEL
Apellidos	Nombres

DOCUMENTOS: C/C. CPA. 5862 **C/I.** 2.928.135-8

Serie No. No. Dpto.

OTROS DOC. .....

Pasaporte Lib. Enrol. etc.

Uruguay

NACIMIENTO: .....

Fecha Lugar

DOMICILIO: Ruta 7 km.70

Calle No. Teléf. Ciudad o Localidad

PROFESIÓN U OCUPACIÓN: .....

LUGAR: ..... **CARGO:** .....

IDEOLOGÍA POLÍTICA: ..... **CLASIFICACIÓN:** .....

DATOS COMPLEMENTARIOS casado .....

Est. Civil Cónyuge Hijos

.....

Otros familiares

B-2

FECHA	DOCUMENTOS	158477 ANTECEDENTES A REGISTRAR
2.7.84	8404068/47	Integra la Asociación Trabajadores Frigorífico San Jacinto. Eval. A-1 (S1)

Impreso en

5-1

JUNTA DE COMANDANTES EN JEFE 150474-6 Dep. I Secc. I

S. I. D. Sub Secc. A/N

Ficha No. ..... Confec. 2.7.84

ALVAREZ MAZINI — ERNESTO DANIEL

Apellidos — Nombres

DOCUMENTOS: C/C. CHA 10532 **C/I.** 2.743.749-0

Serie No. — No. Dpto.

OTROS DOC. .....

Pasaporte — Lib. Enrol. — etc.

NACIMIENTO: ..... Uruguay

Fecha — Lugar

DOMICILIO: Ruta 7 km.56

Calle — No. — Teléf. — Ciudad o Localidad

PROFESIÓN U OCUPACIÓN: .....

LUGAR: ..... **CARGO:** .....

IDEOLOGÍA POLÍTICA: ..... **CLASIFICACIÓN:** .....

DATOS COMPLEMENTARIOS casado

Est. Civil — Cónyuge — Hijos

.....

Otros familiares

F-2

FECHA	DOCUMENTOS	19847 ANTECEDENTES A REGISTRAR
2.7.84	8404068/47	Integra la Asociación Trabajadores Frigorífico San Jacinto. Eval. A-1 (SI)

Impreso en [illegible]

F-1

JUNTA DE COMANDANTES EN JEFE 150475.3

S. I. D.

Dep. I Secc. I

Sub Secc. A/N

Ficha No. ..... Comec. 2.7.84..

DIAZ MONTES ..... CARLOS JULIO .....

Apellidos Nombres

DOCUMENTOS: C/C. CHA 11.024 **C/I.** 1.916.343

Serie No. No. Dpto.

OTROS DOC. .....

Pasaporte Lib. Enrol. etc.

NACIMIENTO: ..... Uruguay .....

Fecha Lugar

DOMICILIO: Ruta 7 km.62.600 .....

Calle No. Teléf. Ciudad o Localidad

PROFESIÓN U OCUPACIÓN: .....

LUGAR: ..... **CARGO:** .....

IDEOLOGÍA POLÍTICA: ..... **CLASIFICACIÓN:** .....

DATOS COMPLEMENTARIOS casado .....

Est. Civil Cónyuge Hijos

.....

Otros familiares

B-2

FECHA	DOCUMENTOS	15947 ANTECEDENTES A REGISTRAR
2.7.84	8404068/47	integra la Asociación Trabajadores Frigorífico San Jacinto.Eval. A-1 (SI)

Impreso en

5-1

JUNTA DE COMANDANTES EN JEFE 189470-1

S. I. D.

Dep. I Secc. I

Sub Secc. A/N

Ficha No. ..... Confec. 2.7.84

VERDE GARCIA ..... ANA CARMEN .....

Apellidos Nombres

DOCUMENTOS: C/C. ..... **C/I.** 1.031.052 .....

Serie No. No. Dpto.

OTROS DOC. .....

Pasaporte Lib. Enrol. etc.

NACIMIENTO: 36 años en 1984 ..... Uruguay .....

Fecha Lugar

DOMICILIO: .....

Calle No. Teléf. Ciudad o Localidad

PROFESIÓN U OCUPACIÓN: .....

LUGAR: ..... **CARGO:** .....

IDEOLOGÍA POLÍTICA: ..... **CLASIFICACIÓN:** .....

DATOS COMPLEMENTARIOS soltera .....

Est. Civil Cónyuge Hijos

.....

Otros familiares

f-2

FECHA	DOCUMENTOS	158478 ANTECEDENTES A REGISTRAR
2.7.84	8404068/50	Entegra la Asociación de Profesores de la Alianza Cultural Uruguay Estados Unidos de América. Eval.A-1 (SI)

Impreso en

JUNTA DE COMANDANTES EN JEFE 150477-9 Dep. I Secc. I

S. I. D.

Sub Secc. A/N

Ficha No. ..... Confec. 2.7.84

BARRELOT RUBEN

Apellidos Nombres

DOCUMENTOS: C/C. DDG 930 C/I. 34.644 (Florida)

Serie No. No. Dpto.

OTROS DOC.

Pasaporte Lib. Enrol. etc.

NACIMIENTO: Uruguay

Fecha Lugar

DOMICILIO: Ruta 101 km.22 Camelones

Calle No. Teléf. Ciudad o Localidad

PROFESIÓN U OCUPACIÓN:

LUGAR: CARGO:

IDEOLOGÍA POLÍTICA: CLASIFICACIÓN:

DATOS COMPLEMENTARIOS casado

Est. Civil Cónyuge Hijos

Otros familiares

52

FECHA	DOCUMENTOS	150477 ANTECEDENTES A REGISTRAR
2.7.84	8404068/49	Integra la Asociación Laboral Obreros del Frigorífico y Matadero Ccarrasco. Canelones. Eval.A-1 (SI)

Impreso en

B-1

JUNTA DE COMANDANTES EN JEFE

S. I. D.

19847 -1

Dep. I Secc. I

Sub Secc. A/N

Ficha No. ..... Confec. 2.7.84

AREVALO	APARICIO
Apellidos	Nombres

DOCUMENTOS: C/C. AHB 5960 (Serie / No.) C/I. 1.350.428 (No. / Dpto.)

OTROS DOC. Pasaporte ..... Lib. Enrol. ..... etc.

NACIMIENTO: ..... Uruguay (Fecha / Lugar)

DOMICILIO: Galicia 2073 ap.3 (Calle / No.) ..... Montevideo (Teléf. / Ciudad o Localidad)

PROFESIÓN U OCUPACIÓN: .....

LUGAR: ..... **CARGO:** .....

IDEOLOGÍA POLÍTICA: ..... **CLASIFICACIÓN:** .....

DATOS COMPLEMENTARIOS casado (Est. Civil / Cónyuge / Hijos)

..... (Otros familiares)

FECHA	DOCUMENTOS	12.947 ANTECEDENTES A REGISTRAR
2.7.84	8404068/49	Integra la Asociación Laboral Obreros del Frigorífico y Matadero CARRASCO. CANELONES. Eval.A-1 (SI)

Impreso en

P-1

JUNTA DE COMANDANTES EN JEFE 12479-S

S. I. D.

Dep. I Secc. I

Sub Secc. A/N

Ficha No. ..... Confec. 2.7.84

LUGO ..... ARTIGAS DOMINGO .....
Apellidos Nombres

DOCUMENTOS: C/C. BOB 42.513 **C/I.** 1.605.778-4
Serie No. No. Dpto.

OTROS DOC. .....
Pasaporte Lib. Enrol. etc.

NACIMIENTO: ..... Uruguay .....
Fecha Lugar

DOMICILIO: García Lagos 55a, Paso Carrasco, Canelones
Calle No. Teléf. Ciudad o Localidad

PROFESIÓN U OCUPACIÓN: .....

LUGAR: ..... **CARGO:** .....

IDEOLOGÍA POLÍTICA: ..... **CLASIFICACIÓN:** .....

DATOS COMPLEMENTARIOS Casado .....
Est. Civil Cónyuge Hijos

.....
Otros familiares

B-2

FECHA	DOCUMENTOS	150478 ANTECEDENTES A REGISTRAR
2.7.84	8404068/49	Integra la Asociación Laboral Obreros del Frigorífico y Matadero CARRASCO. CANELONES. Eval.A-1 (SI)

Impreso en

P-1

JUNTA DE COMANDANTES EN JEFE

S. I. D.

10470-3

Dep. I Secc. I

Sub Secc. A/N

Ficha No. ..... Confr. 7.84

DA COSTA (Apellidos) ELBIO (Nombres)

DOCUMENTOS: C/C. BOB 31.278 (Serie / No.) **C/I.** 1.026.535 (No. / Dpto.)

OTROS DOC. (Pasaporte / Lib. Enrol. / etc.)

NACIMIENTO: (Fecha) Uruguay (Lugar)

DOMICILIO: Iguá 4727 Montevideo (Calle / No. / Teléf. / Ciudad o Localidad)

PROFESIÓN U OCUPACIÓN:

LUGAR: **CARGO:**

IDEOLOGÍA POLÍTICA: **CLASIFICACIÓN:**

DATOS COMPLEMENTARIOS Casado (Est. Civil / Cónyuge / Hijos)

Otros familiares

B-2

FECHA	DOCUMENTOS	ANTECEDENTES A REGISTRAR
2.7.84	8404068/49	Integra la Asociación Laboral Obreros del Frigorífico y Matadero CANELONES. CANELONES.Eval.A-1 (SI)

Impreso en

6-1

JUNTA DE COMANDANTES EN JEFE 150981-1

S. I. D.

Dep. I Seco. I

Sub Secc. A/N

Ficha No. ..... Confec. 2.7.84

ROCHA ANGEL

Apellidos Nombres

DOCUMENTOS: C/C. ..... BAB... 7479..... **C/I.** ....1.396.407.....

Serie No. No. Dpto.

OTROS DOC. .....

Pasaporte Lib. Enrol. etc.

NACIMIENTO: .....Uruguay.....

Fecha Lugar

DOMICILIO: .....Vaz. Ferreira. 51. Paso. Carrasco. - Canelones. .....

Calle No. Teléf. Ciudad o Localidad

PROFESIÓN U OCUPACIÓN: .....

LUGAR: ..... **CARGO:** .....

IDEOLOGÍA POLÍTICA: ..... **CLASIFICACIÓN:** .....

DATOS COMPLEMENTARIOS casado .....

Est. Civil Cónyuge Hijos

.....

Otros familiares

B-2

FECHA	DOCUMENTOS	15946 ANTECEDENTES A REGISTRAR
2.7.84	8404068/49	Integra la Asociación Laboral Obreros del Frigorífico y Matadero Carrasco/ Canelones. Eval.A-1 (SI)

Impreso en

F-1

JUNTA DE COMANDANTES EN JEFE

- S. I. D.

159482 - 9

Dep. I Secc. I

Sub Secc. A/N

Ficha No. ..... Confec. 30.6.84

DOASSANS VACCAREZZA (Apellidos) CLAUDIO ENRIQUE (Nombres)

DOCUMENTOS: C/C. AZA 24.879 (Serie / No.) **C/I.** 1.240.523-0 (No. / Dpto.)

OTROS DOC. ..... (Pasaporte / Lib. Enrol. / etc.)

NACIMIENTO: ..... (Fecha / Lugar)

DOMICILIO: Duxareo 140 ap.007 Eval.A-1 (SI) (Calle / No. / Teléf. / Ciudad o Localidad)

PROFESIÓN U OCUPACIÓN: .....

LUGAR: ..... **CARGO:** .....

IDEOLOGÍA POLÍTICA: ..... **CLASIFICACIÓN:** .....

DATOS COMPLEMENTARIOS ..... (Est. Civil / Cónyuge / Hijos)

..... (Otros familiares)

FECHA	DOCUMENTOS	684402 ANTECEDENTES A REGISTRAR
30.6.84	8404068/39	Integra la Asociación de Trabajadores de Administraciones y Comisiones S.A. (A.T.A.C.S.A.) Eval.A-1 (SI)

Impreso en

B-1

JUNTA DE COMANDANTES EN JEFE
S. I. D.

Dep. I Secc. I
Sub Secc. A/N
Ficha No. ..... Confec. 2.7.84

VAZQUEZ — Apellidos
RUBEN — Nombres

DOCUMENTOS: C/C. RAB 10359 — Serie / No. **C/I.** 1.134.454-2 — No. / Dpto.

OTROS DOC. ..... — Pasaporte / Lib. Enrol. / etc.

NACIMIENTO: ..... Uruguay — Fecha / Lugar

DOMICILIO: Elías Regules 298 - Canelones — Calle / No. / Teléf. / Ciudad o Localidad

PROFESIÓN U OCUPACIÓN: .....

LUGAR: ..... **CARGO:** .....

IDEOLOGÍA POLÍTICA: ..... **CLASIFICACIÓN:** .....

DATOS COMPLEMENTARIOS casado — Est. Civil / Cónyuge / Hijos

..... — Otros familiares

B-2

FECHA	DOCUMENTOS	ANTECEDENTES A REGISTRAR
2.7.84	8404068/49	Integra la Asociación Laboral Obreros del Frigorífico y Matadero CARRASCO. CANELONES. Eval.A-1 (SI)

Impreso en

B-1

JUNTA DE COMANDANTES EN JEFE

S. I. D.

169484-5

Dep. I Secc. I

Sub Secc. A/N

Ficha No. ..... Confe 2.7.84

LA VEGA NAVARRO — JUAN

Apellidos — Nombres

DOCUMENTOS: C/C. SDA 14.139 **C/I.** 1.337.690

Serie — No. — No. — Dpto.

OTROS DOC. .....

Pasaporte — Lib. Enrol. — etc.

NACIMIENTO: Uruguay

Fecha — Lugar

DOMICILIO: Pedro Cossio 2266 ap.1 Montevideo

Calle — No. — Teléf. — Ciudad o Localidad

PROFESIÓN U OCUPACIÓN: .....

LUGAR: ..... **CARGO:** .....

IDEOLOGÍA POLÍTICA: ..... **CLASIFICACIÓN:** .....

DATOS COMPLEMENTARIOS divorciado

Est. Civil — Cónyuge — Hijos

.....

Otros familiares

B-2

FECHA	DOCUMENTOS	ANTECEDENTES A REGISTRAR
2.7.84	8404068/49	Integra la Asociación Laboral Obreros del Frigorífico y Matadero CARRASCO. CANELONES. Eval.A-1 (SI)

Impreso en

150486-2

B-1

JUNTA DE COMANDANTES EN JEFE

S. I. D.

Dep. I Secc. I

Sub Secc. A/N

Ficha No. ...., Confec. 2.7.84

LA VEGA NAVARRO — JACINTO
Apellidos — Nombres

DOCUMENTOS: C/C. BCB.31.396 — C/I. 2.550.021-1
Serie — No. — No. — Dpto.

OTROS DOC. .....
Pasaporte — Lib. Enrol. — etc.

NACIMIENTO: Uruguay
Fecha — Lugar

DOMICILIO: Pedro Cossio 2266 ap.5 Montevideo
Calle — No. — Teléf. — Ciudad o Localidad

PROFESIÓN U OCUPACIÓN: .....

LUGAR: ..... CARGO: .....

IDEOLOGÍA POLÍTICA: ..... CLASIFICACIÓN: .....

DATOS COMPLEMENTARIOS casado
Est. Civil — Cónyuge — Hijos

.....
Otros familiares

B-2

FECHA	DOCUMENTOS	150485 ANTECEDENTES A REGISTRAR
2.7.84	8404068/49	Integra la Asociación Laboral Obreros del Frigorífico y Matadero CARRASCO. CANELONES. Eval.A-1 (SI)

Impreso en

B-1

JUNTA DE COMANDANTES EN JEFE

S. I. D.

180488-0

Dep. I Secc. I

Sub Secc. A/N

Ficha No. ..... Confec. 2.7.84

..... BORNES MARTINEZ ... . LUIS BERNABE .....
Apellidos Nombres

DOCUMENTOS: C/C. CMD 3417 **C/I.** 1.575.915-5
Serie No. No. Dpto.

OTROS DOC. .....
Pasaporte Lib. Enrol. etc.

NACIMIENTO: ..... Uruguay .....
Fecha Lugar

DOMICILIO: .. Ruta 102, km23/500 Canelones .....
Calle No. Teléf. Ciudad o Localidad

PROFESIÓN U OCUPACIÓN: .....

LUGAR: ..... **CARGO:** .....

IDEOLOGÍA POLÍTICA: ..... **CLASIFICACIÓN:** .....

DATOS COMPLEMENTARIOS soltero .....
Est. Civil Cónyuge Hijos

.....
Otros familiares

52

FECHA	DOCUMENTOS	ANTECEDENTES A REGISTRAR
2.7.84	[illegible]	[illegible] la Asociación Mutual Obreros del Frigorífico y [illegible] [illegible], [illegible]. Vol. [illegible] (SI)

Impreso en [illegible]

F-2

FECHA	DOCUMENTOS	ANTECEDENTES A REGISTRAR
2.7.84	8404068/49	Integra la Asociación Laboral Obreros del Frigorífico y Matadero CASRASCO. CANELONES. Eval.A-1 (SI)

Impreso en Uy.

F-1

JUNTA DE COMANDANTES EN JEFE

S. I. D.

159487-8

Dep. I Secc. I

Sub Secc. A/N

Ficha No. ..... Confec. 2.7.84

ASTRADA FERNANDEZ ALVARO FRANCISCO

Apellidos Nombres

DOCUMENTOS: C/C. ..... C/I. 1.582.164

Serie No. No. Dpto.

OTROS DOC. .....

Pasaporte Lib. Enrol. etc.

NACIMIENTO: .....

Fecha Lugar

DOMICILIO: la. Paralela al Cno, Cibils 4409

Calle No. Teléf. Ciudad o Localidad

PROFESIÓN U OCUPACIÓN: .....

LUGAR: ..... CARGO: .....

IDEOLOGÍA POLÍTICA: ..... CLASIFICACIÓN: .....

DATOS COMPLEMENTARIOS .....

Est. Civil Cónyuge Hijos

.....

Otros familiares

F-2

FECHA	DOCUMENTOS	ANTECEDENTES A REGISTRAR
2.7.84	8404068/51	Integra la Asociación Laboral de Empleados de GLAXO URUGUAYA S.A. Eval.A-1 (SI)

Impreso en

B-1

JUNTA DE COMANDANTES EN JEFE

S. I. D.

-6

Dep. I Secc. I

Sub Secc. A/N

Ficha No. ..... Confec. 2.7.84

PAEZ MINETTI ..... RICARDO .....

Apellidos Nombres

DOCUMENTOS: C/C. ..... **C/I.** 1.274.578 .....

Serie No. No. Dpto.

OTROS DOC. .....

Pasaporte Lib. Enrol. etc.

NACIMIENTO: .....

Fecha Lugar

DOMICILIO: Rafael Pastoriza 1407ap.103 .....

Calle No. Teléf. Ciudad o Localidad

PROFESIÓN U OCUPACIÓN: .....

LUGAR: ..... **CARGO:** .....

IDEOLOGÍA POLÍTICA: ..... **CLASIFICACIÓN:** .....

DATOS COMPLEMENTARIOS .....

Est. Civil Cónyuge Hijos

.....

Otros familiares

B.2

FECHA	DOCUMENTOS	ANTECEDENTES A REGISTRAR
2.7.84	8404068/51	Integra la Asociación Laboral de Empleados de GLAXO URUGUAYA S.A. Sval.A-1 (SI)

Impreso en U.R.

B-1

JUNTA DE COMANDANTES EN JEFE

S. I. D.

15489-4

Dep. I Secc. I

Sub Secc. A/N

Ficha No. ..... Confep. 7.84

CACERES PATIGATTI — Apellidos

MARIA ESTHER — Nombres

DOCUMENTOS: C/C. ..... 6/1.597.113-1 .....
Serie No. No. Dpto.

OTROS DOC. .....
Pasaporte Lib. Enrol. etc.

NACIMIENTO: .....
Fecha Lugar

DOMICILIO: Arrieta 2873 ap.2
Calle No. Teléf. Ciudad o Localidad

PROFESIÓN U OCUPACIÓN: .....

LUGAR: ..... **CARGO:** .....

IDEOLOGÍA POLÍTICA: ..... **CLASIFICACIÓN:** .....

DATOS COMPLEMENTARIOS .....
Est. Civil Cónyuge Hijos

.....
Otros familiares

FECHA	DOCUMENTOS	ANTECEDENTES A REGISTRAR
2.7.84	8404068/51	Integra la Asociación Laboral de Empleados de GLAXO URUGUAYA S.A. Eval.A-1 (SI)

B-1

JUNTA DE COMANDANTES EN JEFE

S. I. D.

Dep. I Secc. I

Sub Secc. A/N

Ficha No. ..... Confec. 7.84

RODRIGUEZ MENDOZA — Apellidos

NEVER ALCIDES — Nombres

DOCUMENTOS: C/C. ..... Serie ..... No. **C/I.** 1.318.157-8 No. Dpto.

OTROS DOC. ..... Pasaporte Lib. Enrol. etc.

NACIMIENTO: ..... Fecha Lugar

DOMICILIO: Manuel Acuña 3018 ap.2. Calle No. Teléf. Ciudad o Localidad

PROFESIÓN U OCUPACIÓN: .....

LUGAR: ..... **CARGO:** .....

IDEOLOGÍA POLÍTICA: ..... **CLASIFICACIÓN:** .....

DATOS COMPLEMENTARIOS ..... Est. Civil Cónyuge Hijos

..... Otros familiares

FECHA	DOCUMENTOS	ANTECEDENTES A REGISTRAR
2.7.84	8404068/51	Integra la Asociación Laboral de Empleados de CLAXO URUGUAYA S.A. Eval.A-1 (SI)

Impreso en

F-1

JUNTA DE COMANDANTES EN JEFE

S. I. D.

1 5 0 4 0 1 - 0

Dep. I Secc. I

Sub Secc. A/N

Ficha No. ..... Confec. 29.6.84

TABARES ..... LUIS .....

Apellidos Nombres

DOCUMENTOS: C/C. BDC 3.815 ..... C/I. 1.422.036 .....

Serie No. No. Dpto.

OTROS DOC. .....

Pasaporte Lib. Enrol. etc.

NACIMIENTO: Uruguay .....

Fecha Lugar

DOMICILIO: Torre Molino 1675 .....

Calle No. Teléf. Ciudad o Localidad

PROFESIÓN U OCUPACIÓN: .....

LUGAR: ..... CARGO: .....

IDEOLOGÍA POLÍTICA: ..... CLASIFICACIÓN: .....

DATOS COMPLEMENTARIOS .....

Est. Civil Cónyuge Hijos

.....

Otros familiares

A-2

FECHA	DOCUMENTOS	19891 ANTECEDENTES A REGISTRAR
29.6.84	8404068/23	Figura entre las autoridades provisorias de la Asociación Laboral de Trabajadores de la Empresa HECTOR CANDIA E HIJOS, en calidad de Suplente. Eval.A-1(SI)

Impreso en

F-1

JUNTA DE COMANDANTES EN JEFE

S. I. D.

[illegible] - 8

Dep. I Secc. I

Sub Secc. A/N

Ficha No. ..... Confec. 29.6.84

ULERIN PEREZ ..... OLEGARIO .....
Apellidos Nombres

DOCUMENTOS: C/C. BDA 23.126 ..... C/I. 1.283.894 .....
Serie No. No. Dpto.

OTROS DOC. .....
Pasaporte Lib. Enrol. etc.

NACIMIENTO: ..... Uruguay .....
Fecha Lugar

DOMICILIO: Manantiales 4976 .....
Calle No. Teléf. Ciudad o Localidad

PROFESIÓN U OCUPACIÓN: .....

LUGAR: ..... CARGO: .....

IDEOLOGÍA POLÍTICA: ..... CLASIFICACIÓN: .....

DATOS COMPLEMENTARIOS .....
Est. Civil Cónyuge Hijos

.....
Otros familiares

FECHA	DOCUMENTOS	ANTECEDENTES A REGISTRAR
29.6.84	8404068/23	Figura entre las autoridades provisorias de la Asociación Laboral de Trabajadores de la Empresa HECTOR CANDIA E HIJOS, en calidad de Suplente. Eval.A-1(SI)

Impreso en

JUNTA DE COMANDANTES EN JEFE

S. I. D.

[illegible]-6

Fs.1

Dep. I Secc. I

Sub Secc. A/N

Ficha No. ..... Confec. 2.7.84

PAIS .... FEDERICO

Apellidos Nombres

DOCUMENTOS: C/C. .... **C/I.** ....

Serie No. No. Dpto.

OTROS DOC. ....

Pasaporte Lib. Enrol. etc.

NACIMIENTO: ....

Fecha Lugar

DOMICILIO: .... Artigas

Calle No. Teléf. Ciudad o Localidad

PROFESIÓN U OCUPACIÓN: Bancario

LUGAR: Bco. SANTANDER .... **CARGO:** ....

IDEOLOGÍA POLÍTICA: .... **CLASIFICACIÓN:** ....

DATOS COMPLEMENTARIOS ....

Est. Civil Cónyuge Hijos

....

Otros familiares

FECHA	DOCUMENTOS	ANTECEDENTES A REGISTRAR
2.7.84	8404441/ 006	-21.6.84: En la fecha se establece que la Dirección del Banco de SANTANDER de Artigas distinguió con ascensos a 3 funcionarios, uno de ellos el causante quien fue designado Gerente, destinado a Sucursal Paso Molino de Mdeo. Eval.A-2 (TL).-

Impreso en la

JUNTA DE COMANDANTES EN JEFE 150411-4

S. I. D.

Dep. I Secc. I

Sub Secc. A/N

Ficha No. ..... Confec. .....

SILVA ..... R. .....

Apellidos Nombres

DOCUMENTOS: C/C. ..... C/I. .....

Serie No. No. Dpto.

OTROS DOC. .....

Pasaporte Lib. Enrol. etc.

NACIMIENTO: .....

Fecha Lugar

DOMICILIO: .....

Calle No. Teléf. Ciudad o Localidad

PROFESIÓN U OCUPACIÓN: .....

LUGAR: ..... CARGO: .....

IDEOLOGÍA POLÍTICA: ..... CLASIFICACIÓN: .....

DATOS COMPLEMENTARIOS .....

Est. Civil Cónyuge Hijos

.....

Otros familiares

FECHA	DOCUMENTOS	15847 ANTECEDENTES A REGISTRAR
02.07.84	8402822 pag.453	- Presentó conjuntamente con Esteban [illegible] a Jesús CARABALLO DIAZ para su afiliación al Partido Comunista, según material incautado por DOA en Feb/84 "Operación Morgan".- Eval a-2 (B) 04.09.79- A raíz de declaraciones en Acta Labrada de la persona Rodolfo SILVA SILVA en el Dpto. 3 de la D.I.I. se establece que no sería la persona que registra dichas anotaciones (B)

Impreso en Chile

159405-1

JUNTA DE COMANDANTES EN JEFE

S. I. D.

Dep. I F51 Secc. I

Sub Secc. A/N

Ficha No. ..... Confec. 3.7.84

FERNANDEZ PEREZ — Apellidos

Luz Rubí — Nombres

DOCUMENTOS: C/C. ..... Serie ..... No. ..... C/I. ..... No. ..... Dpto. .....

OTROS DOC. ..... Pasaporte ..... Lib. Enrol. ..... etc. .....

NACIMIENTO: 38 años (1969) — Fecha — Uruguay — Lugar

DOMICILIO: Bo. Zeballos — Calle — No. — Teléf. — Ciudad o Localidad

PROFESIÓN U OCUPACIÓN: .....

LUGAR: A.N.CA.P. **CARGO:** .....

IDEOLOGÍA POLÍTICA: ..... **CLASIFICACIÓN:** .....

DATOS COMPLEMENTARIOS Casado — Est. Civil — Cónyuge — Hijos

..... Otros familiares

FECHA	DOCUMENTOS	ANTECEDENTES A REGISTRAR
4.7. 84	1851/79 pag.5	-28.6.69-Detenido en el Departamento de Lavalleja por violación del decreto de M.P.S.Eval:A-1(M).-

Impreso en

JUNTA DE COMANDANTES EN JEFE

S. I. D.

189400 - 9

Dep. I Secc. I

Sub Secc. A/N

Ficha No. ..... Confec. .....

451

..... VAZQUEZ [redacted]AHY .... Roberto. Cristian .....
Apellidos Nombres

DOCUMENTOS: C/C. T.A.A. 32369 ..... C/I. 22.965 (Tcbó) .....
Serie No. No. Dpto.

OTROS DOC. .....
Pasaporte Lib. Enrol. etc.

NACIMIENTO: 14.05.50 .....
Fecha Lugar

DOMICILIO: Arenal Grande 1514 apto. 405 .....
Calle No. Teléf. Ciudad o Localidad

PROFESIÓN U OCUPACIÓN: Médico ESpaña Mutualiasta y M.S.P. .....

LUGAR: ..... CARGO: .....

IDEOLOGÍA POLÍTICA: ..... CLASIFICACIÓN: .....

DATOS COMPLEMENTARIOS Casado .....
Est. Civil Cónyuge Hijos

.... PADRES: Luis y Ana .....
Otros familiares

FECHA	DOCUMENTOS	159406 ANTECEDENTES A REGISTRAR
02.07.84	8402822 pag. 486	- Se establece que fué Delegado de Mesa por el Frente Amplio en el Dpto. de Tacuarembó, Circuito No. 64, listas 90, 190, 4190 y 1490 en las Elecciones Nacionalesde 1971. EVAL A-2 (B)

92

Impreso en

F-1

JUNTA DE COMANDANTES EN JEFE

S. I. D.

189497-1

Dep. I Secc. I

Sub Secc. A/N

Ficha No. ..... Confec. 29.6.84

SILVA (Apellidos) RUBEN T. (Nombres)

DOCUMENTOS: C/C. TAA (Serie) 29913 (No.) **C/I.** 34.694 (No.) (Dpto.)

OTROS DOC. (Pasaporte) (Lib. Enrol.) (etc.)

NACIMIENTO: (Fecha) (Lugar)

DOMICILIO: Barrio Centenario (Calle) (No.) (Teléf.) Tacuarembó (Ciudad o Localidad)

PROFESIÓN U OCUPACIÓN:

LUGAR: **CARGO:**

IDEOLOGÍA POLÍTICA: **CLASIFICACIÓN:**

DATOS COMPLEMENTARIOS (Est. Civil) (Cónyuge) (Hijos)

(Otros familiares)

FECHA	DOCUMENTOS	150447 ANTECEDENTES A REGISTRAR
29.6.84	8404068/29	Integra la Asociación Laboral de Trabajadores del Tabaco de Tacuarembó: GRECO URUGUAYA. Eval.A-1(SI)

Impreso en

F-1

JUNTA DE COMANDANTES EN JEFE 158498 -S

S. I. D.

Dep. I Secc. I

Sub Secc. A/N

Ficha No. ..... Confec. 29.6.84

DELGADO ..... RICARDO .....
Apellidos Nombres

DOCUMENTOS: C/C. TAA 37860 ..... **C/I.** 2.572.720-3 .....
Serie No. No. Dpto.

OTROS DOC. .....
Pasaporte Lib. Enrol. etc.

NACIMIENTO: .....
Fecha Lugar

DOMICILIO: Rncón de Tranqueras Tacuarembó .....
Calle No. Teléf. Ciudad o Localidad

PROFESIÓN U OCUPACIÓN: .....

LUGAR: ..... **CARGO:** .....

IDEOLOGÍA POLÍTICA: ..... **CLASIFICACIÓN:** .....

DATOS COMPLEMENTARIOS .....
Est. Civil Cónyuge Hijos

.....
Otros familiares

F-2

FECHA	DOCUMENTOS	ANTECEDENTES A REGISTRAR
29.6.84	8404068/29	Integra la Asociación Laboral de Trabajadores del Tabaco de Tacuarembó: GRECO URUGUAYA. Eval.A-1(SI)

Impreso en

F-1

JUNTA DE COMANDANTES EN JEFE

• S. I. D.

16499-3

Dep. I Secc. I

Sub Secc. A/N

Ficha No. 29.6.84

OLIVERA PRIETTO (Apellidos) MIGUEL A. (Nombres)

DOCUMENTOS: C/C. ..... Serie TDA 30.210 No. C/I. 3.055.009-3 No. Dpto.

OTROS DOC. Pasaporte Lib. Enrol. etc.

NACIMIENTO: Fecha Lugar

DOMICILIO: Ing. Travieso 192 Calle No. Teléf. Tacuarembó Ciudad o Localidad

PROFESIÓN U OCUPACIÓN:

LUGAR: **CARGO:**

IDEOLOGÍA POLÍTICA: **CLASIFICACIÓN:**

DATOS COMPLEMENTARIOS Est. Civil Cónyuge Hijos

Otros familiares

Fs.2

FECHA	DOCUMENTOS	ANTECEDENTES A REGISTRAR
29.6.84	8404068/29	Integra la Asociación Laboral de Trabajadores del Tabaco de Pacua rembó: GRECO URUGUAYA. Eval.A-1(SI)

Impreso en

JUNTA DE COMANDANTES EN JEFE

S. I. D.

150570-8

Dep. I Secc. I

Sub Secc. A/N

Ficha No. ..... Confec. 29.6.84

MAZHUI ..... WILMAN TOMAS .....
Apellidos Nombres

DOCUMENTOS: C/C. ..... C/I. 2.833.571-4 .....
Serie No. No. Dpto.

OTROS DOC. .....
Pasaporte Lib. Enrol. etc.

NACIMIENTO: .....
Fecha Lugar

DOMICILIO: Río Negro 1629 .....
Calle No. Teléf. Ciudad o Localidad

PROFESIÓN U OCUPACIÓN: .....

LUGAR: ..... CARGO: .....

IDEOLOGÍA POLÍTICA: ..... CLASIFICACIÓN: .....

DATOS COMPLEMENTARIOS .....
Est. Civil Cónyuge Hijos

.....
Otros familiares

A-2

FECHA	DOCUMENTOS	ANTECEDENTES A REGISTRAR
29.6.84	8404068/39	Integra la Asociación de Trabajadores de SECADE S.R.L. Eval.A-1 (SI)

Impreso en

B-1

JUNTA DE COMANDANTES EN JEFE 1-6

S. I. D.

Dep. I Secc. I

Sub Secc. A/N

Ficha No. ..... Confec. 29.6.84

CORTES DA ROSA ..... LUIS .....

Apellidos Nombres

DOCUMENTOS: C/C. ..... **C/I.** ..... 1.551.952 .....

Serie No. No. Dpto.

OTROS DOC. .....

Pasaporte Lib. Enrol. etc.

NACIMIENTO: .....

Fecha Lugar

DOMICILIO: C.Fenix solar 1 Inst. .....

Calle No. Teléf. Ciudad o Localidad

PROFESIÓN U OCUPACIÓN: .....

LUGAR: ..... **CARGO:** .....

IDEOLOGÍA POLÍTICA: ..... **CLASIFICACIÓN:** .....

DATOS COMPLEMENTARIOS .....

Est. Civil Cónyuge Hijos

.....

Otros familiares

F.E

FECHA	DOCUMENTOS	95501 ANTECEDENTES A REGISTRAR
29.6.84	8404068/30	Figura entre los socios fundadores de la Asociación Trabajadores de SECADE S.R.L. Eval.A-1(SI)

Impreso en

JUNTA DE COMANDANTES EN JEFE

S. I. D.

159502-4

Dep. I Secc. I

Sub Secc. A/N

Ficha No. ..... Confec. 29.6.84

PEREZ DELGADO ..... IGNACIO .....

Apellidos Nombres

DOCUMENTOS: C/C. ..... C/I. ..... 1.715.911-1 ....

Serie No. No. Dpto.

OTROS DOC. .....

Pasaporte Lib. Enrol. etc.

NACIMIENTO: .....

Fecha Lugar

DOMICILIO: Alej. Dumas 1467 .....

Calle No. Teléf. Ciudad o Localidad

PROFESIÓN U OCUPACIÓN: .....

LUGAR: ..... CARGO: .....

IDEOLOGÍA POLÍTICA: ..... CLASIFICACIÓN: .....

DATOS COMPLEMENTARIOS .....

Est. Civil Cónyuge Hijos

.....

Otros familiares

F-2

FECHA	DOCUMENTOS	150502 ANTECEDENTES A REGISTRAR
29.6.84	8404068/30	Figura entre los socios fundadores de la Asociación Trabajadores de SECADE S.R.L. Eval.A-1 (SI)

Impreso en

F-1

JUNTA DE COMANDANTES EN JEFE 15050 -2

S. I. D.

Dep. I Secc. I

Sub Secc. A/N

Ficha No. ..... Confec. 29.6.84

MONCHETTI ACOSTA (Apellidos) ALFREDO E. (Nombres)

DOCUMENTOS: C/C. ..... (Serie / No.) **C/I.** 1.730.570 (No. / Dpto.)

OTROS DOC. ..... (Pasaporte / Lib. Enrol. / etc.)

NACIMIENTO: ..... (Fecha / Lugar)

DOMICILIO: Enrique Caveaux 3119 (Calle / No. / Teléf. / Ciudad o Localidad)

PROFESIÓN U OCUPACIÓN: .....

LUGAR: ..... **CARGO:** .....

IDEOLOGÍA POLÍTICA: ..... **CLASIFICACIÓN:** .....

DATOS COMPLEMENTARIOS ..... (Est. Civil / Cónyuge / Hijos)

..... (Otros familiares)

F-2

FECHA	DOCUMENTOS	150503 ANTECEDENTES A REGISTRAR
29.6.84	8404068/32	Integra la Comisión Provisoria, en calidad de suplente de la Asociación de Trabajadores de SECADE S.R.L. Eval.A-1(SI)

Impreso en S.E.

F5-1

JUNTA DE COMANDANTES EN JEFE

S. I. D.

150504-0

Dep. I Secc. I

Sub Secc. A/N

Ficha No. ..... Confec. 9.6.84

GONZALEZ SILVERA	NELSON
Apellidos	Nombres

DOCUMENTOS: C/C. ..... **C/I.** 1.719.800-6

Serie No. No. Dpto.

OTROS DOC. .....

Pasaporte Lib. Enrol. etc.

NACIMIENTO: .....

Fecha Lugar

DOMICILIO: R. Dominicana 2938 ap.1

Calle No. Teléf. Ciudad o Localidad

PROFESIÓN U OCUPACIÓN: .....

LUGAR: ..... **CARGO:** .....

IDEOLOGÍA POLÍTICA: ..... **CLASIFICACIÓN:** .....

DATOS COMPLEMENTARIOS .....

Est. Civil Cónyuge Hijos

.....

Otros familiares

B-2

FECHA	DOCUMENTOS	16094 ANTECEDENTES A REGISTRAR
29.6.84	8404068/31	Figura entre los socios fundadores de la Asociación Trabajadores de SECADE S.R.L. Eval.A-1(SI)

Impreso en

B-1

JUNTA DE COMANDANTES EN JEFE

S. I. D.

159505-1

Dep. I Secc. I

Sub Secc. A/N

Ficha No. ..... Confec. 29.6.84

BONORA TELIZ ..... DOMINGO .....

Apellidos Nombres

DOCUMENTOS: C/C. ..... **C/I.** ..... 888.260-8 .....

Serie No. No. Dpto.

OTROS DOC. .....

Pasaporte Lib. Enrol. etc.

NACIMIENTO: .....

Fecha Lugar

DOMICILIO: Olazabal 1027 .....

Calle No. Teléf. Ciudad o Localidad

PROFESIÓN U OCUPACIÓN: .....

LUGAR: ..... **CARGO:** .....

IDEOLOGÍA POLÍTICA: ..... **CLASIFICACIÓN:** .....

DATOS COMPLEMENTARIOS .....

Est. Civil Cónyuge Hijos

.....

Otros familiares

F-2

FECHA	DOCUMENTOS	1595 ANTECEDENTES A REGISTRAR
29.6.84	8404068/31	Figura entre los socios fundadores de la Asociación de Trabajadores de SECADE S.R.L. Eval.A-1(SI)

Impreso en

B-1

JUNTA DE COMANDANTES EN JEFE 1885018-5

S. I. D.

Dep. I Secc. I

Sub Secc. A/N

Ficha No. ..... Confec. 29.6.84

BAROSSI — Apellidos

SEBASTIAN ADEMIR — Nombres

DOCUMENTOS: C/C. ..... (Serie / No.) C/I. 1.619.685-3 (No. / Dpto.)

OTROS DOC. ..... (Pasaporte / Lib. Enrol. / etc.)

NACIMIENTO: 19 años en 1971 (Fecha / Lugar)

DOMICILIO: Ecuador entre la Paz y Ellauri (Calle / No. / Teléf. / Ciudad o Localidad)

Pública 297

PROFESIÓN U OCUPACIÓN: Jornalero

LUGAR: ..... **CARGO:** .....

IDEOLOGÍA POLÍTICA: ..... **CLASIFICACIÓN:** .....

DATOS COMPLEMENTARIOS (Est. Civil / Cónyuge / Hijos)

Otros familiares

Fs-2

FECHA	DOCUMENTOS	ANTECEDENTES A REGISTRAR
29.6.84	8404068/31	14.3.71 - Afiliado al P.C. con el No. 53431 Dpto. de Canelones, Seccional Regional 5, Agrupación Pueblo Nuevo, siendo presentado para dicha afiliación por Harol FLEITAS y José GONZALEZ, según documentación incautada por O.C.O.A. en febrero de 1976. Eval.A-1 Figura entre los socios fundadores de la Asociación Trabajadores de SECADE S.R.L. Eval.A-1(SI)
26.6.84		Se confeccionó Memo (A) 1154/84 para el C-2 (SS)

Impreso en

138508-3

6-1

JUNTA DE COMANDANTES EN JEFE

S. I. D.

Dep. I Secc. I

Sub Secc. A/N

Ficha No. ..... Confec. 29.6.84

SAVIO SILVERA — CARLOS NESTOR

Apellidos — Nombres

DOCUMENTOS: C/C. ..... C/I. 1.508.675

Serie — No. — No. — Dpto.

OTROS DOC. .....

Pasaporte — Lib. Enrol. — etc.

NACIMIENTO: 6.5.56

Fecha — Lugar

DOMICILIO: Sorata 3415

Calle — No. — Teléf. — Ciudad o Localidad

Salto 967

PROFESIÓN U OCUPACIÓN: Lechería

LUGAR: ..... CARGO: .....

IDEOLOGÍA POLÍTICA: ..... CLASIFICACIÓN: .....

DATOS COMPLEMENTARIOS .....

Est. Civil — Cónyuge — Hijos

.....

Otros familiares

B-2

FECHA	DOCUMENTOS	ANTECEDENTES A REGISTRAR
29.6.84	8404068/31	5.6.71 - Afiliado a la Unión de Juventudes Comunistas con el No. 30.656, Seccional 22a. Organización de M...s. siendo presentado por MENDEZ de Seccional Marconi, según Microfilm incautado por C.C.O.A. en procedimiento realizado el 21.12.81 Eval.A-1 Figura entre los socios fundadores dela Asociación Trabajadores de SEGADE S.R.L. Eval.A-1 (SI)
26.6.84		Se confeccionó Memo (A) 1154/84 para el C-2 (SI) (SS)

Impreso en ...

B-1

JUNTA DE COMANDANTES EN JEFE

S. I. D.

1489025-1

Dep. I Secc. I

Sub Secc. A/N

Ficha No. ..... Confec. 29.6.84

CARBALLO ALPUIN — Apellidos

DIAMANTINO — Nombres

DOCUMENTOS: C/C. ..... Serie ..... No. **C/I.** 1.489.025-9 No. Dpto.

OTROS DOC. ..... Pasaporte Lib. Enrol. etc.

NACIMIENTO: ..... Fecha Lugar

DOMICILIO: Soriano 922 Calle No. Teléf. Ciudad o Localidad

PROFESIÓN U OCUPACIÓN: .....

LUGAR: ..... **CARGO:** .....

IDEOLOGÍA POLÍTICA: ..... **CLASIFICACIÓN:** .....

DATOS COMPLEMENTARIOS ..... Est. Civil Cónyuge Hijos

..... Otros familiares

F-2

FECHA	DOCUMENTOS	159518 ANTECEDENTES A REGISTRAR
29.6.84	8404068/31 032	Integra la Comisión Provisoria en calidad de suplente de la Asociación de Trabajadores de SECADE S.R.L. Eval.A-1(SI)

Impreso en

B-1

JUNTA DE COMANDANTES EN JEFE

S. I. D.

1865 [illegible] -9

Dep. I Secc. I

Sub Secc. A/N . . .

Ficha No. ..... Confec. 20.X.84

.....GONZALEZ..... ...NELSON.ANTONIO.....
Apellidos Nombres

DOCUMENTOS: C/C. ..... **C/I.** .....1.721.807-6.....
Serie No. No. Dpto.

OTROS DOC. .....
Pasaporte Lib. Enrol. etc.

NACIMIENTO: .....
Fecha Lugar

DOMICILIO: ..Charcas. s/n. entre. 6. y. 7. CASABO. .....
Calle No. Teléf. Ciudad o Localidad

PROFESIÓN U OCUPACIÓN: .....

LUGAR: ..... **CARGO:** .....

IDEOLOGÍA POLÍTICA: ..... **CLASIFICACIÓN:** .....

DATOS COMPLEMENTARIOS .....
Est. Civil Cónyuge Hijos

.....
Otros familiares

FECHA	DOCUMENTOS	159500 ANTECEDENTES A REGISTRAR
29.6.84	8404068/31	Figura entre los socios fundadores de la Asociación Trabajadores de SECADE S.R.L. Eval.A-1(SI)

Impreso en

5-1

JUNTA DE COMANDANTES EN JEFE 150510-7

S. I. D.

Dep. I Secc. I

Sub Secc. A/N

Ficha No. ..... Confec. 29.6.84

GUARINO	CARLOS HUMBERTO
Apellidos	Nombres

DOCUMENTOS: C/C. ..... Serie ..... No. **C/I.** 1.713.477-3 No. Dpto.

OTROS DOC. ..... Pasaporte Lib. Enrol. etc.

NACIMIENTO: ..... Fecha Lugar

DOMICILIO: Melchor Ramirez 4085 Calle No. Teléf. Ciudad o Localidad

PROFESIÓN U OCUPACIÓN: .....

LUGAR: ..... **CARGO:** .....

IDEOLOGÍA POLÍTICA: ..... **CLASIFICACIÓN:** .....

DATOS COMPLEMENTARIOS ..... Est. Civil Cónyuge Hijos

..... Otros familiares

F-2

FECHA	DOCUMENTOS	159510 ANTECEDENTES A REGISTRAR
29.6.84	8404068/31	Figura entre los socios fundadores de la Asociación de Trabajadores de SECADE S.R.L. Eval.A-1(SI)

Impreso en

6-1

JUNTA DE COMANDANTES EN JEFE 150511-S

S. I. D.

Dep. I Secc. I

Sub Secc. A/N

Ficha No. ..... Confec. 29.6.84

ORTIZ CACERES ..... JOSE GERVASIO .....

Apellidos Nombres

DOCUMENTOS: C/C. ..... C/I. 2.607.234-6 .....

Serie No. No. Dpto.

OTROS DOC. .....

Pasaporte Lib. Enrol. etc.

NACIMIENTO: .....

Fecha Lugar

DOMICILIO: Francisco Simos 2018 bis .....

Calle No. Teléf. Ciudad o Localidad

PROFESIÓN U OCUPACIÓN: .....

LUGAR: ..... CARGO: .....

IDEOLOGÍA POLÍTICA: ..... CLASIFICACIÓN: .....

DATOS COMPLEMENTARIOS .....

Est. Civil Cónyuge Hijos

.....

Otros familiares

F2

FECHA	DOCUMENTOS	13851 ANTECEDENTES A REGISTRAR
29.6.84	8404068/33	Figura entre los socios fundadores de la Asociación de Trabajadores de SECADE S.R.L. Eval.A-1 (SI)

Impreso en

B-1

JUNTA DE COMANDANTES EN JEFE 159512-3

S. I. D.

Dep. I Secc. I

Sub Secc. A/N

Ficha No. ..... Confec. 2.7.84

ACOSTA ..... IRIS .....

Apellidos Nombres

DOCUMENTOS: C/C. BTB 24969 **C/I.** 1.865.847

Serie No. No. Dpto.

OTROS DOC. .....

Pasaporte Lib. Enrol. etc.

NACIMIENTO: .....

Fecha Lugar

DOMICILIO: Austria 2219 .....

Calle No. Teléf. Ciudad o Localidad

PROFESIÓN U OCUPACIÓN: .....

LUGAR: ..... **CARGO:** .....

IDEOLOGÍA POLÍTICA: ..... **CLASIFICACIÓN:** .....

DATOS COMPLEMENTARIOS .....

Est. Civil Cónyuge Hijos

.....

Otros familiares

B-2

FECHA	DOCUMENTOS	ANTECEDENTES A REGISTRAR
2.7.84	8404068/42	Integra la Asociación de Obreros de CUBALAN unidos en Asociación Laboral.Eval.A-1 (SI)

Impreso en [illegible]

JUNTA DE COMANDANTES EN JEFE 100510 - 1

S. I. D.

Fs. 1

Dep. I Secc. I

Sub Secc. A/N

Ficha No. ..... Confec. 2.7.84

LOPEZ SAN ROMAN ..... ALICIA .....

Apellidos Nombres

DOCUMENTOS: C/C. ..... C/I. .....

Serie No. No. Dpto.

OTROS DOC. .....

Pasaporte Lib. Enrol. etc.

NACIMIENTO: .....

Fecha Lugar

DOMICILIO: ..... Artigas .....

Calle No. Teléf. Ciudad o Localidad

PROFESIÓN U OCUPACIÓN: Juez Letrado .....

LUGAR: ..... CARGO: .....

IDEOLOGÍA POLÍTICA: ..... CLASIFICACIÓN: .....

DATOS COMPLEMENTARIOS .....

Est. Civil Cónyuge Hijos

.....

Otros familiares

FECHA	DOCUMENTOS	ANTECEDENTES A REGISTRAR
2.7.84	8404441/ 006	11.6.84: Tomó posesión de cargo como Juez Letrado de Primera Instacia Departemental, de la ciudad de Artigas Eval.A-1 (TL).-

Impreso en

15 D 5 1 4 -9

F-1

JUNTA DE COMANDANTES EN JEFE

S. I. D.

Dep. I Secc. I

Sub Secc. A/N

Ficha No. ..... Con 30.6.84

LOPEZ PERETTO ..... JORGE .....
Apellidos Nombres

DOCUMENTOS: C/C. CDA 44826 **C/I.** 936.469-5
Serie No. No. Dpto.

OTROS DOC. .....
Pasaporte Lib. Enrol. etc.

NACIMIENTO: .....
Fecha Lugar

DOMICILIO: .....
Calle No. Teléf. Ciudad o Localidad

PROFESIÓN U OCUPACIÓN: .....

LUGAR: ..... **CARGO:** .....

IDEOLOGÍA POLÍTICA: ..... **CLASIFICACIÓN:** .....

DATOS COMPLEMENTARIOS .....
Est. Civil Cónyuge Hijos

.....
Otros familiares

F. 2

FECHA	DOCUMENTOS	150514 ANTECEDENTES A REGISTRAR
30.6184	8404068/36	Integra la Asociación de Trabajadores de Lustrino Ins.S.A.Eval.A-1 (SI)

Impreso en

F 1

JUNTA DE COMANDANTES EN JEFE

S. I. D.

Dep. I Secc. I

Sub Secc. A/N

Ficha No. ..... Confec. 30.6.84

MANCI CURBELO	LUIS MARIA
Apellidos	Nombres

DOCUMENTOS: C/C. BVA 30742 (Serie / No.) C/I. 1.590.077-2 (No. / Dpto.)

OTROS DOC. (Pasaporte / Lib. Enrol. / etc.)

NACIMIENTO: (Fecha / Lugar)

DOMICILIO: (Calle / No. / Teléf. / Ciudad o Localidad)

PROFESIÓN U OCUPACIÓN:

LUGAR: **CARGO:**

IDEOLOGÍA POLÍTICA: **CLASIFICACIÓN:**

DATOS COMPLEMENTARIOS (Est. Civil / Cónyuge / Hijos)

Otros familiares

FG-2

FECHA	DOCUMENTOS	ANTECEDENTES A REGISTRAR
30.6.84	8404068/36	Integra la Asociación de Trabajadores de Lustrino Hns. S.A.Sval. A-1 (SI)

Impreso en

Fs. 1

JUNTA DE COMANDANTES EN JEFE

S. I. D.

19859-4

Dep. I Secc. I

Sub Secc. A/N

Ficha No. ..... Confec 30.6.84

PARGAS CALANDRIA — OSCAR RAUL

Apellidos — Nombres

DOCUMENTOS: C/C. BLA 13921 **C/I.** 960.179

Serie No. No. Dpto.

OTROS DOC.

Pasaporte Lib. Enrol. etc.

NACIMIENTO:

Fecha Lugar

DOMICILIO:

Calle No. Teléf. Ciudad o Localidad

PROFESIÓN U OCUPACIÓN:

LUGAR: **CARGO:**

IDEOLOGÍA POLÍTICA: **CLASIFICACIÓN:**

DATOS COMPLEMENTARIOS

Est. Civil Cónyuge Hijos

Otros familiares

A-2

FECHA	DOCUMENTOS	ANTECEDENTES A REGISTRAR
30.6.84	8404068/36	Integra la Asociación de Trabajadores de Austrino Hnos.S.A. Aval. A-1(SI)

Impreso en

JUNTA DE COMANDANTES EN JEFE

S. I. D.

1 9 5 1 1 - 21

Dep. I Secc. I

Sub Secc. A/N

Ficha No. ..... Contr. 20.6.84

GIMENEZ FORNARI ..... DANIEL RAFAEL .....
Apellidos Nombres

DOCUMENTOS: C/C. BSA 9955 ..... C/I. 1.215.697-6 .....
Serie No. No. Dpto.

OTROS DOC. .....
Pasaporte Lib. Enrol. etc.

NACIMIENTO: .....
Fecha Lugar

DOMICILIO: .....
Calle No. Teléf. Ciudad o Localidad

PROFESIÓN U OCUPACIÓN: .....

LUGAR: ..... CARGO: .....

IDEOLOGÍA POLÍTICA: ..... CLASIFICACIÓN: .....

DATOS COMPLEMENTARIOS .....
Est. Civil Cónyuge Hijos

.....
Otros familiares

FECHA	DOCUMENTOS	ANTECEDENTES A REGISTRAR
30.6.84	8404068/36	Integra la Asociación de Trabajadores de Lustrino Anosl S.A.Eval. A-1(SI)

Impreso en

B-1

JUNTA DE COMANDANTES EN JEFE

S. I. D. 39518-0

Dep. I Secc. I

Sub Secc. A/N

Ficha No. ..... Correo 30.6.84

ASCONEGUY LA ESPRELLA	MIGUEL ANGEL
Apellidos	Nombres

DOCUMENTOS: C/C. .... BSB 6415 ..... C/I. ..... 975.953 .....
Serie No. No. Dpto.

OTROS DOC. .....
Pasaporte Lib. Enrol. etc.

NACIMIENTO: .....
Fecha Lugar

DOMICILIO: .....
Calle No. Teléf. Ciudad o Localidad

PROFESIÓN U OCUPACIÓN: .....

LUGAR: ..... **CARGO:** .....

IDEOLOGÍA POLÍTICA: ..... **CLASIFICACIÓN:** .....

DATOS COMPLEMENTARIOS .....
Est. Civil Cónyuge Hijos

.....
Otros familiares

FECHA	DOCUMENTOS	ANTECEDENTES A REGISTRAR
30.6.84	8404068/36	Integra la Asociación de Trabajadores de Lustrino Hnos. S.A. Eval.A-1 (SI)

Impreso en

JUNTA DE COMANDANTES EN JEFE

S. I. D.

19819-8

A-1

Dep. I Secc. I

Sub Secc. A/N

Ficha No. ..... Confec 20.6.84

GARCIA (Apellidos) MARIO C. (Nombres)

DOCUMENTOS: C/C. ..... (Serie / No.) C/I. 3.098.932-5 (No. / Dpto.)

OTROS DOC. ..... (Pasaporte / Lib. Enrol. / etc.)

NACIMIENTO: 33 años en 1984 (Fecha) Uruguay (Lugar)

DOMICILIO: Bulevar Oeste y Rincón (Calle / No.) Rosario dpto. de Colonia (Teléf. / Ciudad o Localidad)

PROFESIÓN U OCUPACIÓN: .....

LUGAR: ..... CARGO: .....

IDEOLOGÍA POLÍTICA: ..... CLASIFICACIÓN: .....

DATOS COMPLEMENTARIOS casado (Est. Civil) ..... (Cónyuge / Hijos)

..... (Otros familiares)

F5-2

FECHA	DOCUMENTOS	178519 ANTECEDENTES A REGISTRAR
30.6.84	8404068/37	Integra la Comisión Provisoria del S.O.D. (Sindicato Obreros DE-LUZ S.A.) en calidad de Presidente. Eval.A-1 (SI)

Impreso en

6-1

JUNTA DE COMANDANTES EN JEFE 189520-6

S. I. D.

Dep. I Secc. I

Sub Secc. A/N

Ficha No. ..... Confec. 30.6.84

COLLAZO ..... JAVIER .....
Apellidos Nombres

DOCUMENTOS: C/C. ..... C/I. ..... 2.957.501-2 .....
Serie No. No. Dpto.

OTROS DOC. .....
Pasaporte Lib. Enrol. etc.

NACIMIENTO: 28 años en 1984 ..... Uruguay .....
Fecha Lugar

DOMICILIO: Barrio Porvenir Rosario Dpto. de Colonia .....
Calle No. Teléf. Ciudad o Localidad

PROFESIÓN U OCUPACIÓN: .....

LUGAR: ..... CARGO: .....

IDEOLOGÍA POLÍTICA: ..... CLASIFICACIÓN: .....

DATOS COMPLEMENTARIOS casado .....
Est. Civil Cónyuge Hijos

.....
Otros familiares

A-8

FECHA	DOCUMENTOS	15954() ANTECEDENTES A REGISTRAR
30.6.84	8404068/37	Integra la Comisión Provisoria del S.O.D. (Sindicato Obreros - DELUZ S.A.) en calidad de Secretario. Eval.A-1 (SI)

Impreso en

F-1

JUNTA DE COMANDANTES EN JEFE 159521-4

S. I. D.

Dep. I Secc. I

Sub Secc. A/N

Ficha No. ..... Confec. 30.6.88

VIERA	MARY D.
Apellidos	Nombres

DOCUMENTOS: C/C. ..... C/I. 2.575.119-5

Serie No. No. Dpto.

OTROS DOC. .....

Pasaporte Lib. Enrol. etc.

NACIMIENTO: 28 años en 1984 Uruguay

Fecha Lugar

DOMICILIO: Dr. Martínez Diez e Ituzaingo Rosario - Dpto. Colonia

Calle No. Teléf. Ciudad o Localidad

PROFESIÓN U OCUPACIÓN: .....

LUGAR: ..... **CARGO:** .....

IDEOLOGÍA POLÍTICA: ..... **CLASIFICACIÓN:** .....

DATOS COMPLEMENTARIOS casada .....

Est. Civil Cónyuge Hijos

.....

Otros familiares

F-2

FECHA	DOCUMENTOS	15952 ANTECEDENTES A REGISTRAR
30.6.84	8404068/37	Integra la Comisión Provisoria del S.O.D. (Sindicato Obreros DELUZ S.A..) en calidad de Tesorera. Eval.A-1(SI)

Impreso en

JUNTA DE COMANDANTES EN JEFE 159522-2 Dep. I Secc. I

S. I. D.

Sub Secc. A/N

Ficha No. ..... Confec. .....

MACIEL ..... MIGUEL A .....

Apellidos Nombres

DOCUMENTOS: C/C. ..... C/I 2.748.844-9 .....

Serie No. No. Dpto.

OTROS DOC. .....

Pasaporte Lib. Enrol. etc.

NACIMIENTO: ..... 37 años en 1984 ..... Uruguay .....

Fecha Lugar

DOMICILIO: ... Bulevar Baltasar Brum s/n ..... Rosario - Dpto. Colonia .....

Calle No. Teléf. Ciudad o Localidad

PROFESIÓN U OCUPACIÓN: .....

LUGAR: ..... CARGO: .....

IDEOLOGÍA POLÍTICA: ..... CLASIFICACIÓN: .....

DATOS COMPLEMENTARIOS ... soltero .....

Est. Civil Cónyuge Hijos

.....

Otros familiares

B-2

FECHA	DOCUMENTOS	ANTECEDENTES A REGISTRAR
30.6.84	8404068/37	Integra la Comisión Provisoria del S.O.D. (Sindicato Obreros - DELUZ S.A.), en calidad de Vocal. Eval.A-1(SI)

Impreso en

A-1

JUNTA DE COMANDANTES EN JEFE

S. I. D.

Dep. I Secc. I

Sub Secc. A/N

Ficha No. ..... Confec 30.6.84

..... ALVAREZ ..... NESTOR A. .....
Apellidos Nombres

DOCUMENTOS: C/C. ..... **C/I.** 2.814.623-4 .....
Serie No. No. Dpto.

OTROS DOC. .....
Pasaporte Lib. Enrol. etc.

NACIMIENTO: 26 años en 1984 ..... Uruguay .....
Fecha Lugar

DOMICILIO: ...barrio "Los Hornos" ..... Rosario - Dpto. Colonia .....
Calle No. Teléf. Ciudad o Localidad

PROFESIÓN U OCUPACIÓN: .....

LUGAR: ..... **CARGO:** .....

IDEOLOGÍA POLÍTICA: ..... **CLASIFICACIÓN:** .....

DATOS COMPLEMENTARIOS casado .....
Est. Civil Cónyuge Hijos

.....
Otros familiares

[redacted]

B-2

FECHA	DOCUMENTOS	ANTECEDENTES A REGISTRAR
30.6.84	8404068/37	ntegra la omisión rovisoria del S.O.D (Sindicato brero DELUZ S.A.) en calidad de ocal.Eval.A-1(SI)

Impreso en

JUNTA DE COMANDANTES EN JEFE

S. I. D.

1505 -8

Dep. I Secc. I

Sub Secc. A/N

Ficha No. ..... Confec. 20.6.84

VIERA OSCAR

Apellidos Nombres

DOCUMENTOS: C/C. ..... C/I. 2.524.616

Serie No. No. Dpto.

OTROS DOC. .....

Pasaporte Lib. Enrol. etc.

NACIMIENTO: 28 años en 1984 Uruguay

Fecha Lugar

DOMICILIO: I.N.V.E. Bloc 7 ap.138

Calle No. Teléf. Ciudad o Localidad

PROFESIÓN U OCUPACIÓN: .....

LUGAR: ..... CARGO: .....

IDEOLOGÍA POLÍTICA: ..... CLASIFICACIÓN: .....

DATOS COMPLEMENTARIOS casado

Est. Civil Cónyuge Hijos

.....

Otros familiares

F-2

FECHA	DOCUMENTOS	ANTECEDENTES A REGISTRAR
30.6.84	3404068/37	Integra la Comisión Provisoria del S.O.D. (Sindicato Obreros DELUZ S.A.) en Calidad de suplente. Eval.A-1 (SI)

Impreso en

F-1

JUNTA DE COMANDANTES EN JEFE 1 3 9 5 [illegible] -S

S. I. D.

Dep. I Secc. I

Sub Secc. A/N

Ficha No. ..... Confec. 30.6.84

BUFFA ..... CARLOS H. .....
Apellidos Nombres

DOCUMENTOS: C/C. ..... **C/I.** 56.546 .....
Serie No. No. Dpto.

OTROS DOC. .....
Pasaporte Lib. Enrol. etc.

NACIMIENTO: 32 años en 1984 ..... Uruguay .....
Fecha Lugar

DOMICILIO: 25 de Agosto entre Gral. Revera y 25 de Mayo Rosario - Dpto Colonia .....
Calle No. Teléf. Ciudad o Localidad

PROFESIÓN U OCUPACIÓN: .....

LUGAR: ..... **CARGO:** .....

IDEOLOGÍA POLÍTICA: ..... **CLASIFICACIÓN:** .....

DATOS COMPLEMENTARIOS soltero .....
Est. Civil Cónyuge Hijos

.....
Otros familiares

5-2

FECHA	DOCUMENTOS	100525 ANTECEDENTES A REGISTRAR
30.6.84	8404068/37	Integra la Comisión Provisoria del S.O.D (Sindicato Obreros - DELUZ S.A.) en calidad de Suplente.Eval.A-1(SI)

Impreso en

f-1

150526-3

JUNTA DE COMANDANTES EN JEFE

S. I. D.

Dep. I Secc. I

Sub Secc. A/N

Ficha No. ..... Confec. 30.6.84

OLIVERA ..... JOSE A. .....

Apellidos Nombres

DOCUMENTOS: C/C. ..... **C/I.** 62.375 .....

Serie No. No. Dpto.

OTROS DOC. .....

Pasaporte Lib. Enrol. etc.

NACIMIENTO: 30 años en 1984 Uruguay .....

Fecha Lugar

DOMICILIO: Gral. Artigas y Agraciada Rosario- Dpto. Colonia .....

Calle No. Teléf. Ciudad o Localidad

PROFESIÓN U OCUPACIÓN: .....

LUGAR: ..... **CARGO:** .....

IDEOLOGÍA POLÍTICA: ..... **CLASIFICACIÓN:** .....

DATOS COMPLEMENTARIOS casado .....

Est. Civil Cónyuge Hijos

.....

Otros familiares

FECHA	DOCUMENTOS	185526 ANTECEDENTES A REGISTRAR	B-2
30.6.84	8404068/37	Integra la Comisión Provisoria del S.O.D. (Sindicato Obreros - DLUZ S.A.) en calidad de Suplente. Eval.A-1(SI)	

Impreso en

F-1

JUNTA DE COMANDANTES EN JEFE 1595?? -1

S. I. D.

Dep. I Secc. I

Sub Secc. A/N

Ficha No. ..... Confec. 30.6.84

CABALLERO — MIRIAM M.
Apellidos — Nombres

DOCUMENTOS: C/C. ..... **C/I.** 60.145
Serie — No. — No. — Dpto.

OTROS DOC. .....
Pasaporte — Lib. Enrol. — etc.

NACIMIENTO: 31 años en 1984 — Uruguay
Fecha — Lugar

DOMICILIO: Sarandí casi Medina — Rosario - Dpto. Yolonia
Calle — No. — Teléf. — Ciudad o Localidad

PROFESIÓN U OCUPACIÓN: .....

LUGAR: ..... **CARGO:** .....

IDEOLOGÍA POLÍTICA: ..... **CLASIFICACIÓN:** .....

DATOS COMPLEMENTARIOS Divorciada
Est. Civil — Cónyuge — Hijos

.....
Otros familiares

FECHA	DOCUMENTOS	ANTECEDENTES A REGISTRAR
30.6.84	8404068/37	Integra la Comisión Provisoria del S.O.D. (Sindicato Obreros - DELUZ S.A.) en calidad de Suplente. Eval.A-1 (SI)

Impreso en

1995: 8-9

Fr-1

JUNTA DE COMANDANTES EN JEFE

S. I. D.

Dep. I Secc. I

Sub Secc. A/N

Ficha No. ..... Confec. 30.6.84

BERTOLETTI — Apellidos

CARLOS R. — Nombres

DOCUMENTOS: C/C. ..... Serie ..... No. **C/I.** 2.956.478-6 No. Dpto.

OTROS DOC. ..... Pasaporte ..... Lib. Enrol. ..... etc.

NACIMIENTO: 41 años en 1984 — Fecha — Uruguay — Lugar

DOMICILIO: Medina casi Bulevar Rodó — Calle — No. — Teléf. — Rosario * Dpto. Colonia — Ciudad o Localidad

PROFESIÓN U OCUPACIÓN: .....

LUGAR: ..... **CARGO:** .....

IDEOLOGÍA POLÍTICA: ..... **CLASIFICACIÓN:** .....

DATOS COMPLEMENTARIOS ..... Est. Civil ..... Cónyuge ..... Hijos

..... Otros familiares

FECHA	DOCUMENTOS	ANTECEDENTES A REGISTRAR
30.6.84	8404068/37	Integra la Comisión Provisoria del S.O.D. (Sindicato Obreros - DELUZ S.A.) en calidad de Suplente. Eval.A-1(SI)

Impreso en

A-1

JUNTA DE COMANDANTES EN JEFE

S. I. D.

Dep. I Secc. I

Sub Secc. A/N

Ficha No. ..... Confec. 30.6.84

HOREYKI ZITO — Apellidos

MARIA SOFIA — Nombres

DOCUMENTOS: C/C. ..... Serie ..... No. **C/I.** 1.223.423 No. Dpto.

OTROS DOC. ..... Pasaporte ..... Lib. Enrol. ..... etc.

NACIMIENTO: ..... Fecha ..... Lugar

DOMICILIO: Tyuti 2744 Calle No. Teléf. Ciudad o Localidad

PROFESIÓN U OCUPACIÓN: .....

LUGAR: ..... **CARGO:** .....

IDEOLOGÍA POLÍTICA: ..... **CLASIFICACIÓN:** .....

DATOS COMPLEMENTARIOS ..... Est. Civil ..... Cónyuge ..... Hijos

..... Otros familiares

FECHA	DOCUMENTOS	150529 ANTECEDENTES A REGISTRAR	F-2
30.6.84	8404068/38	Integra entre otros las autoridades provisorias de la Asociación Laboral del Personal de la Empresa LaboratoriosCELCIUS S.A. Eval.A-1 (SI)	

Impreso en

180930-5

B-1

JUNTA DE COMANDANTES EN JEFE

S. I. D.

Dep. I Secc. I

Sub Secc. A/N

Ficha No. ..... Confec. 84

IGNACIO POSSE CARLOS ALBERTO

Apellidos Nombres

DOCUMENTOS: C/C. BAA 20202 **C/I.** 1.318.176

Serie No. No. Dpto.

OTROS DOC. .....

Pasaporte Lib. Enrol. etc.

NACIMIENTO: .....

Fecha Lugar

DOMICILIO: Oficial 3 No. 1760 (Avda. Bolivia y Rivera) .....

Calle No. Teléf. Ciudad o Localidad

PROFESIÓN U OCUPACIÓN: .....

LUGAR: ..... **CARGO:** .....

IDEOLOGÍA POLÍTICA: ..... **CLASIFICACIÓN:** .....

DATOS COMPLEMENTARIOS .....

Est. Civil Cónyuge Hijos

.....

Otros familiares

F2

FECHA	DOCUMENTOS	ANTECEDENTES A REGISTRAR
30.6.84	8404068/39	Integra la Asociación de Trabajadores de Administraciones y Comisiones S.A. (A.T.A.C.S.A.) Eval.A-1(SI)

Impreso en

F-1

JUNTA DE COMANDANTES EN JEFE

S. I. D.

159581.3

Dep. I Secc. I

Sub Secc. A/N

Ficha No. ..... Confec. 30.6.84

BLANCO GARBARINO — MARIA CRISTINA

Apellidos — Nombres

DOCUMENTOS: C/C. BBA 33.374 **C/I.** 1.509.775

Serie No. No. Dpto.

OTROS DOC. .....

Pasaporte Lib. Enrol. etc.

NACIMIENTO: .....

Fecha Lugar

DOMICILIO: Uno. Corrales 3029 ap.23

Calle No. Teléf. Ciudad o Localidad

PROFESIÓN U OCUPACIÓN: .....

LUGAR: ..... **CARGO:** .....

IDEOLOGÍA POLÍTICA: ..... **CLASIFICACIÓN:** .....

DATOS COMPLEMENTARIOS .....

Est. Civil Cónyuge Hijos

.....

Otros familiares

A-2

FECHA	DOCUMENTOS	15831 ANTECEDENTES A REGISTRAR
30.6.84	8404068/39	Integra la Asociación de Trabajadores de Administraciones y Comisiones S.A. (A.T.A.C.S.A.) Eval.A-1 (SI)

Impreso en

160542 - 1

F-1

JUNTA DE COMANDANTES EN JEFE

S. I. D.

Dep. I Secc. I

Sub Secc. A/N

Ficha No. ..... Confec. 30.6.84

GUIZAN LEIS ELIAS JOSE

Apellidos Nombres

DOCUMENTOS: C/C. BKB. 10.444 **C/I.** 1.173.231

Serie No. No. Dpto.

OTROS DOC. .....

Pasaporte Lib. Enrol. etc.

NACIMIENTO: .....

Fecha Lugar

DOMICILIO: La Cumparsita 1301 ap.302

Calle No. Teléf. Ciudad o Localidad

PROFESIÓN U OCUPACIÓN: .....

LUGAR: ..... **CARGO:** .....

IDEOLOGÍA POLÍTICA: ..... **CLASIFICACIÓN:** .....

DATOS COMPLEMENTARIOS .....

Est. Civil Cónyuge Hijos

.....

Otros familiares

F-2

FECHA	DOCUMENTOS	153642 ANTECEDENTES A REGISTRAR
30.6.84	8404068/39	Integra la Asociación de Trabajadores de Administraciones y Comisiones S.A. (A.T.A.C.S.A.) Eval.A-1 (SI)

Impreso en

150533 - 9

Fs-1

JUNTA DE COMANDANTES EN JEFE

S. I. D.

Dep. I Secc. I

Sub Secc. A/N

Ficha No. ..... Confec. 30.6.84

GANDOGLIA TEDESCO ..... HUGO .....

Apellidos Nombres

DOCUMENTOS: C/C. AKB 6149 ..... **C/I.** 1.316.028 .....

Serie No. No. Dpto.

OTROS DOC. .....

Pasaporte Lib. Enrol. etc.

NACIMIENTO: .....

Fecha Lugar

DOMICILIO: Calle 25 s/n Manzana 13 Solar 21 Pinamar Canelones .....

Calle No. Teléf. Ciudad o Localidad

PROFESIÓN U OCUPACIÓN: .....

LUGAR: ..... **CARGO:** .....

IDEOLOGÍA POLÍTICA: ..... **CLASIFICACIÓN:** .....

DATOS COMPLEMENTARIOS .....

Est. Civil Cónyuge Hijos

.....

Otros familiares

Fr 2

FECHA	DOCUMENTOS	159533 ANTECEDENTES A REGISTRAR
30.6.84	8404068/39	Integra la Asociación de Trabajadores de Administraciones y Comisiones S.A. (A.T.A.C.S.A.). Eval.A-1 (SI)

Impreso en

F-1

158534-4

JUNTA DE COMANDANTES EN JEFE

S. I. D.

Dep. I Secc. I

Sub Secc. A/N

Ficha No. ..... Confec. 30.6.84

MIRANDA MARTINEZ — Apellidos

EDUARDO ALFREDO — Nombres

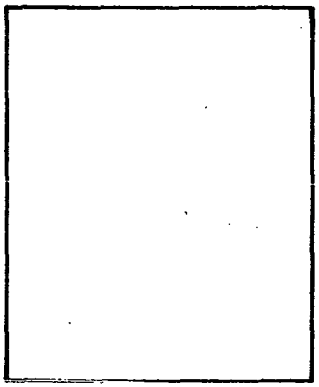

DOCUMENTOS: C/C. BVB (Serie) 27126 (No.) **C/I.** 1.282.140 (No.) (Dpto.)

OTROS DOC. (Pasaporte) (Lib. Enrol.) (etc.)

NACIMIENTO: (Fecha) (Lugar)

DOMICILIO: (Calle) Pena 4442 bis Ap. 2 (No.) (Teléf.) (Ciudad o Localidad)

PROFESIÓN U OCUPACIÓN:

LUGAR: **CARGO:**

IDEOLOGÍA POLÍTICA: **CLASIFICACIÓN:**

DATOS COMPLEMENTARIOS (Est. Civil) (Cónyuge) (Hijos)

(Otros familiares)

B-2

FECHA	DOCUMENTOS	95534 ANTECEDENTES A REGISTRAR
30.6.84	8404068/39	Integra la Asociación de Trabajadores de Administraciones y Comisiones S.A. (A.T.A.C.S.A.) Eval.A-1 (SI)

Impreso en

F-1

-4

JUNTA DE COMANDANTES EN JEFE

S. I. D.

Dep. I Secc. I

Sub Secc. A/N

Ficha No. ..... Confec. 30.6.84

SALVO ARTIGAS — Apellidos

SUSANA GRACIELA — Nombres

DOCUMENTOS: C/C. CBA 22.758 (Serie / No.) **C/I.** 1.555.911-7 (No. / Dpto.)

OTROS DOC. ..... (Pasaporte / Lib. Enrol. / etc.)

NACIMIENTO: ..... (Fecha / Lugar)

DOMICILIO: Melo 2406 (Calle / No. / Teléf. / Ciudad o Localidad)

PROFESIÓN U OCUPACIÓN: .....

LUGAR: ..... **CARGO:** .....

IDEOLOGÍA POLÍTICA: ..... **CLASIFICACIÓN:** .....

DATOS COMPLEMENTARIOS ..... (Est. Civil / Cónyuge / Hijos)

..... (Otros familiares)

Fs-2

FECHA	DOCUMENTOS	ANTECEDENTES A REGISTRAR
30.6.84	8404068/39	Integra la Asociación de Trabajadores de Administraciones y Comisiones S.A. (A.T.A.C.S.A.) Eval.A-1(SI)

Impreso en

B-1

JUNTA DE COMANDANTES EN JEFE 150526-2

S. I. D.

Dep. I Secc. I

Sub Secc. A/N

Ficha No. ..... Confec. 20.6.84

GARRION DA COSTA — Apellidos

MARIA RAQUEL — Nombres

DOCUMENTOS: C/C. BAA 2 No. 310 **C/I.** 1.318.166 — Serie, No., Dpto.

OTROS DOC. ..... Pasaporte, Lib. Enrol., etc.

NACIMIENTO: ..... Fecha, Lugar

DOMICILIO: Calle 4 No.809 Block 24 ap.206 (Millán y Lecocq) — Calle, No., Teléf., Ciudad o Localidad

PROFESIÓN U OCUPACIÓN: .....

LUGAR: ..... **CARGO:** .....

IDEOLOGÍA POLÍTICA: ..... **CLASIFICACIÓN:** .....

DATOS COMPLEMENTARIOS ..... Est. Civil, Cónyuge, Hijos

..... Otros familiares

FECHA	DOCUMENTOS	ANTECEDENTES A REGISTRAR
30.6.84	8404068/40	Integra la Asociación de Trabajadores de Administraciones y Comisiones S.A. (A.T.A.C.S.A.) Eval.A-1(SI)

Impreso en

B-1

40537-0

JUNTA DE COMANDANTES EN JEFE

S. I. D.

Dep. I . Secc. I

Sub Secc. A/N

Ficha No. ..... Correc. 30.6.84

GORGA HARO — Apellidos

IRACEMA VIVIANNE — Nombres

DOCUMENTOS: C/C. AUA 15427 (Serie / No.) **C/I.** 1.451.218 (No. / Opto.)

OTROS DOC. ..... (Pasaporte / Lib. Enrol. / etc.)

NACIMIENTO: ..... (Fecha / Lugar)

DOMICILIO: 14 de Julio 1532 ap.102 (Calle / No. / Teléf. / Ciudad o Localidad)

PROFESIÓN U OCUPACIÓN: .....

LUGAR: ..... **CARGO:** .....

IDEOLOGÍA POLÍTICA: ..... **CLASIFICACIÓN:** .....

DATOS COMPLEMENTARIOS ..... (Est. Civil / Cónyuge / Hijos)

..... (Otros familiares)

AR-2

FECHA	DOCUMENTOS	ANTECEDENTES A REGISTRAR
30.6.84	8404068/40	Integra la Asociación de Trabajadores de Administraciones y Comisiones S.A. (A.T.A.C.S.A.) Eval.A-1(SI)

Impreso en

F-1

759538 -8

JUNTA DE COMANDANTES EN JEFE

S. I. D.

Dep. I Secc. I

Sub Secc. A/N

Ficha No. ..... Confec. 30.6.84

PEREZ BORTOLA ..... MARIA CRISTINA .....
Apellidos Nombres

DOCUMENTOS: C/C. BZB 44277 **C/I.** 1.397.894
Serie No. No. Dpto.

OTROS DOC. .....
Pasaporte Lib. Enrol. etc.

NACIMIENTO: .....
Fecha Lugar

DOMICILIO: Avda. Sayago 1066 ap.602 .....
Calle No. Teléf. Ciudad o Localidad

PROFESIÓN U OCUPACIÓN: .....

LUGAR: ..... **CARGO:** .....

IDEOLOGÍA POLÍTICA: ..... **CLASIFICACIÓN:** .....

DATOS COMPLEMENTARIOS .....
Est. Civil Cónyuge Hijos

.....
Otros familiares

A-2

FECHA	DOCUMENTOS	ANTECEDENTES A REGISTRAR
30.6.84	8404068/40	Integra la Asociación de Trabajadores de Administraciones y Comisiones S.A. (A.T.A.C.S.A.) Eval.A-1 (SI)

Impreso en

B-1

18880-6

JUNTA DE COMANDANTES EN JEFE

S. I. D.

Dep. I Secc. I

Sub Secc. A/N

Ficha No. ..... Confec. 30.6.84

ALGRADE MONTAGNE (Apellidos) GABRIEL (Nombres)

DOCUMENTOS: C/C. AKB.7580 (Serie / No.) **C/I.** 1.594.785 (No. / Dpto.)

OTROS DOC. (Pasaporte / Lib. Enrol. / etc.)

NACIMIENTO: (Fecha / Lugar)

DOMICILIO: Javier Barrios Amorin 1051 ap.4 (Calle / No. / Teléf. / Ciudad o Localidad)

PROFESIÓN U OCUPACIÓN:

LUGAR: **CARGO:**

IDEOLOGÍA POLÍTICA: **CLASIFICACIÓN:**

DATOS COMPLEMENTARIOS (Est. Civil / Cónyuge / Hijos)

(Otros familiares)

A-2

FECHA	DOCUMENTOS	50550 ANTECEDENTES A REGISTRAR
30.6.84	8404068/40	Integra la Asociación de Trabajadores de Administraciónes y Comisiones S.A. (A.T.A.C.S.A.) Eval.A-1(SI)

Impreso en

B-1

JUNTA DE COMANDANTES EN JEFE 159540-4

S. I. D.

Dep. I Secc. I

Sub Secc. A/N

Ficha No. ..... Confec. 20.6.84

.....RAPETTI PERALTA .....JORGE CARLOS.....
Apellidos Nombres

DOCUMENTOS: C/C. ...BZA 27.924..... **C/I.** .....1.140.922.....
Serie No. No. Dpto.

OTROS DOC. .....
Pasaporte Lib. Enrol. etc.

NACIMIENTO: .....
Fecha Lugar

DOMICILIO: .....Checoeslovaquia 5373.....
Calle No. Teléf. Ciudad o Localidad

PROFESIÓN U OCUPACIÓN: .....

LUGAR: ..... **CARGO:** .....

IDEOLOGÍA POLÍTICA: ..... **CLASIFICACIÓN:** .....

DATOS COMPLEMENTARIOS .....
Est. Civil Cónyuge Hijos

.....
Otros familiares

F-2

FECHA	DOCUMENTOS	ANTECEDENTES A REGISTRAR
30.6.84	8404068/40	Integra la Asociación de Trabajadores de Administraciones y Comisiones S.A. (A.T.A.C.S.A.) Eval.A-1(SI)

Impreso en

15 [illegible] 1-2

F-1

JUNTA DE COMANDANTES EN JEFE

S. I. D.

Dep. I Secc, I

Sub Secc. A/N

Ficha No. ..... Confec. 30.6.84

..... CUENZATTI RINALDI ..... VIRGINIA RAQUEL
Apellidos Nombres

DOCUMENTOS: C/C. ... AVJ 17077 ..... **C/I.** ... 1.300.214 .....
Serie No. No. Dpto.

OTROS DOC. .....
Pasaporte Lib. Enrol. etc.

NACIMIENTO: .....
Fecha Lugar

DOMICILIO: José Ma. Muñoz 1124 .....
Calle No. Teléf. Ciudad o Localidad

PROFESIÓN U OCUPACIÓN: .....

LUGAR: ..... **CARGO:** .....

IDEOLOGÍA POLÍTICA: ..... **CLASIFICACIÓN:** .....

DATOS COMPLEMENTARIOS .....
Est. Civil Cónyuge Hijos

.....
Otros familiares

52

FECHA	DOCUMENTOS	159541 ANTECEDENTES A REGISTRAR
30.6.84	8404068/40	Integra la Asociación de Trabajadores de Administraciones y Comisiones S.A. (A.T.A.C.S.A.) Eval.A-1(SI)

Impreso en ...

A-1

125542-0

JUNTA DE COMANDANTES EN JEFE

S. I. D.

Dep. I Secc. I

Sub Secc. A/N

Ficha No. ..... Confec. 30.6.84

GUTIERREZ FERNANDEZ ALVARO

Apellidos Nombres

DOCUMENTOS: C/C. APB 8155 **C/I.** 1.302.173-8

Serie No. No. Dpto.

OTROS DOC. .....

Pasaporte Lib. Enrol. etc.

NACIMIENTO: .....

Fecha Lugar

DOMICILIO: Yaro 907 ap.805

Calle No. Teléf. Ciudad o Localidad

PROFESIÓN U OCUPACIÓN: .....

LUGAR: ..... **CARGO:** .....

IDEOLOGÍA POLÍTICA: ..... **CLASIFICACIÓN:** .....

DATOS COMPLEMENTARIOS .....

Est. Civil Cónyuge Hijos

.....

Otros familiares

5-2

FECHA	DOCUMENTOS	160592 ANTECEDENTES A REGISTRAR
30.6.84	8404068/40	Integra la Asociación de Trabajadores de Administraciones y Comisiones S.A. (A.T.A.C.S.A.) Eval.A-1(SI)

Impreso en ...

B-1

JUNTA DE COMANDANTES EN JEFE

S. I. D.

159543 -8

Dep. I Secc. I

Sub Secc. A/N

Ficha No. ..... Confec. 30.6.84

SERENA SILVA ..... CARLOS .....
Apellidos Nombres

DOCUMENTOS: C/C. ..... C/I. 1.240.012 .....
Serie No. No. Dpto.

OTROS DOC. .....
Pasaporte Lib. Enrol. etc.

NACIMIENTO: Uruguay .....
Fecha Lugar

DOMICILIO: Andres Spikerman 4031 .....
Calle No. Teléf. Ciudad o Localidad

PROFESIÓN U OCUPACIÓN: .....

LUGAR: ..... CARGO: .....

IDEOLOGÍA POLÍTICA: ..... CLASIFICACIÓN: .....

DATOS COMPLEMENTARIOS .....
Est. Civil Cónyuge Hijos

.....
Otros familiares

Fr 2

FECHA	DOCUMENTOS	130543 ANTECEDENTES A REGISTRAR
30.6.84	8404068/41	Integra la nómina de autoridades provisorias de la Asociación Trabajadores ALCALITROL. Eval.A-1 (SI)

Impreso en [illegible]

FI-1

JUNTA DE COMANDANTES EN JEFE

S. I. D.

-6

Dep. I Secc. I

Sub Secc. A/N

Ficha No. ..... Confec. 30.6.84

VELAZQUEZ CABRERA — Apellidos

NERY ALBERTO — Nombres

DOCUMENTOS: C/C. ..... Serie ..... No. C/I 1.840.804 No. ..... Dpto.

OTROS DOC. ..... Pasaporte ..... Lib. Enrol. ..... etc.

NACIMIENTO: ..... Fecha ..... Uruguay Lugar

DOMICILIO: Chimborazo Ap.201 Senda 10 Block 42 — Calle — No. — Teléf. — Ciudad o Localidad

PROFESIÓN U OCUPACIÓN: .....

LUGAR: ..... **CARGO:** .....

IDEOLOGÍA POLÍTICA: ..... **CLASIFICACIÓN:** .....

DATOS COMPLEMENTARIOS ..... Est. Civil ..... Cónyuge ..... Hijos

..... Otros familiares

F3-2

FECHA	DOCUMENTOS	139544 ANTECEDENTES A REGISTRAR
30.6.84	8404068/41	Figura entre las autoridades provisorias de la Asociación Trabajadores ALCALITROL.Eval.A-1(SI)

Impreso en

JUNTA DE COMANDANTES EN JEFE 100544 -3

S. I. D.

Dep. I — Secc. I — F-1

Sub Secc. A/N ....

Ficha No. ..... Confec. ....

SERENA SILVA — Apellidos

HECTOR — Nombres

DOCUMENTOS: C/C. .... Serie .... No. .... C/I. 1.308.148-5 No. .... Dpto. ....

OTROS DOC. .... Pasaporte .... Lib. Enrol. .... etc.

NACIMIENTO: .... Fecha .... Uruguay Lugar

DOMICILIO: Cnó.Santos 5653 ap.2 Calle .... No. .... Teléf. .... Ciudad o Localidad

PROFESIÓN U OCUPACIÓN: ....

LUGAR: .... CARGO: ....

IDEOLOGÍA POLÍTICA: .... CLASIFICACIÓN: ....

DATOS COMPLEMENTARIOS .... Est. Civil .... Cónyuge .... Hijos

.... Otros familiares

B-2

FECHA	DOCUMENTOS	ANTECEDENTES A REGISTRAR
30.6.84	8404068/41	Figura entre las autoridades provisorias dela Asociación Trabajadores ALCALITROL. Eval.A-1(SI)

Impreso en

159540-1

F-1

JUNTA DE COMANDANTES EN JEFE

S. I. D.

Dep. I Secc. I

Sub Secc. A/N

Ficha No. ..... Confec. 30.6.84

RODRIGUEZ VIDAL ..... JULIO CESAR .....

Apellidos Nombres

DOCUMENTOS: C/C. ..... **C/I.** 1.756.503 .....

Serie No. No. Dpto.

OTROS DOC. .....

Pasaporte Lib. Enrol. etc.

NACIMIENTO: Uruguay .....

Fecha Lugar

DOMICILIO: Himalaya 2955 .....

Calle No. Teléf. Ciudad o Localidad

PROFESIÓN U OCUPACIÓN: .....

LUGAR: ..... **CARGO:** .....

IDEOLOGÍA POLÍTICA: ..... **CLASIFICACIÓN:** .....

DATOS COMPLEMENTARIOS .....

Est. Civil Cónyuge Hijos

.....

Otros familiares

FECHA	DOCUMENTOS	185540 ANTECEDENTES A REGISTRAR
30.6.84	8404068/41	Figura entre las autoridades provisorias de la Asociación Trabajadores ALCALITROL. Eval.A-1(SI)

F-2

Impreso en

150547-9

F-1

JUNTA DE COMANDANTES EN JEFE

S. I. D.

Dep. I Secc. I

Sub Secc. A/N

Ficha No. ..... Confec. 30.6.84

ALVAREZ CUEVA — JUAN VICENTE

Apellidos — Nombres

DOCUMENTOS: C/C. ..... Serie ..... No. **C/I.** 870.729-8 No. Dpto.

OTROS DOC. ..... Pasaporte Lib. Enrol. etc.

NACIMIENTO: ..... Fecha Uruguay Lugar

DOMICILIO: Daniel Muñoz 2060 Calle No. Teléf. Ciudad o Localidad

PROFESIÓN U OCUPACIÓN: .....

LUGAR: ..... **CARGO:** .....

IDEOLOGÍA POLÍTICA: ..... **CLASIFICACIÓN:** .....

DATOS COMPLEMENTARIOS ..... Est. Civil Cónyuge Hijos

..... Otros familiares

FECHA	DOCUMENTOS	ANTECEDENTES A REGISTRAR
30.6.84	8404068/41	Figura entre las autoridades provisorias de la Asociación Trabajadores ALCALITROL. Eval.A-1(SI)

F-2

Impreso en

Unificado em: 159579-2 (B=)

fs-1

JUNTA DE COMANDANTES EN JEFE 159548-1

S. I. D.

Dep. I Secc. I

Sub Secc. A/N

Ficha No. ..... Confec. 30.6.84

DI CONO URIARTE ..... JUAN CARLOS .....

Apellidos Nombres

DOCUMENTOS: C/C. ..... **C/I.** 644.091 .....

Serie No. No. Dpto.

OTROS DOC. .....

Pasaporte Lib. Enrol. etc.

NACIMIENTO: ..... Uruguay .....

Fecha Lugar

DOMICILIO: Trápani 835 ap.5 .....

Calle No. Teléf. Ciudad o Localidad

PROFESIÓN U OCUPACIÓN: .....

LUGAR: ..... **CARGO:** .....

IDEOLOGÍA POLÍTICA: ..... **CLASIFICACIÓN:** .....

DATOS COMPLEMENTARIOS .....

Est. Civil Cónyuge Hijos

.....

Otros familiares

B-2

FECHA	DOCUMENTOS	189348 ANTECEDENTES A REGISTRAR
30.6.84	8404068/41	Figura entre las autoridades provisorias de la Asociación de Trabajadores ALCALITROL. Eval.A-1(SI)

Impreso en

159549 -S

F-1

JUNTA DE COMANDANTES EN JEFE

S. I. D.

Dep. I Secc. I

Sub Secc. A/N

Ficha No. ..... Confec. 20.6.84

GATICA ..... DANIEL .....

Apellidos Nombres

DOCUMENTOS: C/C. ..... **C/I.** .....

Serie No. No. Dpto.

OTROS DOC. .....

Pasaporte Lib. Enrol. etc.

NACIMIENTO: .....

Fecha Lugar

DOMICILIO: .....

Calle No. Teléf. Ciudad o Localidad

PROFESIÓN U OCUPACIÓN: .....

LUGAR: ..... **CARGO:** .....

IDEOLOGÍA POLÍTICA: ..... **CLASIFICACIÓN:** .....

DATOS COMPLEMENTARIOS .....

Est. Civil Cónyuge Hijos

.....

Otros familiares

B-2

FECHA	DOCUMENTOS	152540 ANTECEDENTES A REGISTRAR
30.6.84	8404068/41	Figura entre las autoridades provisorias de la Asociación Trabajadores ALCALITROL. Eval.A-1 (SI)

Impreso en

F-1

JUNTA DE COMANDANTES EN JEFE

S. I. D.

1ª 9550 - 3

Dep. I Secc. I

Sub Secc. A/N

Ficha No. ..... Confec 30.6.84

DOMINGUEZ NIÑO — DUCAR

Apellidos — Nombres

DOCUMENTOS: C/C. ..... **C/I.** 962.275

Serie — No. — No. — Dpto.

OTROS DOC. .....

Pasaporte — Lib. Enrol. — etc.

NACIMIENTO: Uruguay

Fecha — Lugar

DOMICILIO: J.J. Decali 3971

Calle — No. — Teléf. — Ciudad o Localidad

PROFESIÓN U OCUPACIÓN: .....

LUGAR: ..... **CARGO:** .....

IDEOLOGÍA POLÍTICA: ..... **CLASIFICACIÓN:** .....

DATOS COMPLEMENTARIOS .....

Est. Civil — Cónyuge — Hijos

.....

Otros familiares

F-2

FECHA	DOCUMENTOS	16550 ANTECEDENTES A REGISTRAR
30.6.84	8404068/41	Integra la nómina de autoridades provisorias de la Asociación de Trabajadores ALCALITROL. Eval.A-1 (SI)

Impreso en

1 7 0 0 5 1 - 1

B-1

JUNTA DE COMANDANTES EN JEFE

S. I. D.

Dep. I — Secc. I

Sub Secc. A/N

Ficha No. ..... Confec. 30.6.84

PEZZANI CORRAL ..... PABLO .....
Apellidos Nombres

DOCUMENTOS: C/C. ..... **C/I.** 89.603 .....
Serie No. No. Dpto.

OTROS DOC. .....
Pasaporte Lib. Enrol. etc.

NACIMIENTO: ..... Uruguay .....
Fecha Lugar

DOMICILIO: Leopoldo Alas 2954 ap.5 .....
Calle No. Teléf. Ciudad o Localidad

PROFESIÓN U OCUPACIÓN: .....

LUGAR: ..... **CARGO:** .....

IDEOLOGÍA POLÍTICA: ..... **CLASIFICACIÓN:** .....

DATOS COMPLEMENTARIOS .....
Est. Civil Cónyuge Hijos

.....
Otros familiares

FECHA	DOCUMENTOS	15951 ANTECEDENTES A REGISTRAR
30.6.84	8404068/41	Figura entre las autoridades provisorias de la Asociación de Trabajadores ALCALITROL. Avala-1 (SI)

Impreso en

Fs. 1

JUNTA DE COMANDANTES EN JEFE

S. I. D.

Dep. I Secc. I

Sub Secc. A/N

Ficha No. ..... Confec. 29.6.84

LOPEZ PLATEL — NESTOR

Apellidos — Nombres

DOCUMENTOS: C/C. BNA 25.493 C/I. 1.134.666-9

Serie No. No. Dpto.

OTROS DOC.

Pasaporte Lib. Enrol. etc.

NACIMIENTO: 17.5.45

Fecha Lugar

DOMICILIO: Andrés Aguiar 1638

Calle No. Teléf. Ciudad o Localidad

PROFESIÓN U OCUPACIÓN:

LUGAR: CARGO:

IDEOLOGÍA POLÍTICA: CLASIFICACIÓN:

DATOS COMPLEMENTARIOS

Est. Civil Cónyuge Hijos

Otros familiares

F-2

FECHA	DOCUMENTOS	ANTECEDENTES A REGISTRAR
29.6.84	8404068/24	Figura entre las autoridades provisorias de la Asociación de Trabajadores de Imprenta Polo y Ultimas Noticias (A.T.I.P.U.N.) Eval.A-1(SI)

Impreso en

B5-1

JUNTA DE COMANDANTES EN JEFE
S. I. D.

[illegible] -7

Dep. I Secc. I
Sub Secc. A/N
Ficha No. ..... Confe 29.6184

PINO LOTITO (Apellidos) JOSE LUIS (Nombres)

DOCUMENTOS: C/C. BJB 14.418 (Serie / No.) C/I. 915.130 (No. / Dpto.)

OTROS DOC. (Pasaporte / Lib. Enrol. / etc.)

NACIMIENTO: 16.3.41 (Fecha) (Lugar)

DOMICILIO: Nicaragua 2167 bis ap.3 (Calle / No. / Teléf. / Ciudad o Localidad)

PROFESIÓN U OCUPACIÓN:

LUGAR: CARGO:

IDEOLOGÍA POLÍTICA: CLASIFICACIÓN:

DATOS COMPLEMENTARIOS (Est. Civil / Cónyuge / Hijos)

Otros familiares

B-2

FECHA	DOCUMENTOS	ANTECEDENTES A REGISTRAR
29.6.84	8404068/24	Figura entre las autoridades provisorias de la Asociación de Trabajadores de Imprenda Polo y Ultimas Noticias. (A.T.I.P.U.N.) Eval.A-1(SI)

Impreso en

B-1

JUNTA DE COMANDANTES EN JEFE
S. I. D.

-7

Dep. I Secc. I
Sub Secc. A/N
Ficha No. ..... Confe 29.6184

PINO LOTITO — JOSE LUIS
Apellidos — Nombres

DOCUMENTOS: C/C. BJB 14.418 — **C/I.** 915.130
Serie — No. — No. — Dpto.

OTROS DOC. .....
Pasaporte — Lib. Enrol. — etc.

NACIMIENTO: 16.3.41
Fecha — Lugar

DOMICILIO: Nicaragua 2167 bis ap.3
Calle — No. — Teléf. — Ciudad o Localidad

PROFESIÓN U OCUPACIÓN: .....

LUGAR: ..... **CARGO:** .....

IDEOLOGÍA POLÍTICA: ..... **CLASIFICACIÓN:** .....

DATOS COMPLEMENTARIOS .....
Est. Civil — Cónyuge — Hijos

.....
Otros familiares

FECHA	DOCUMENTOS	ANTECEDENTES A REGISTRAR
29.6.84	8404068/24	Figura entre las autoridades provisorias de la Asociación de Trabajadores de Imprenda Polo y Ultimas Noticias. (A.T.I.P.U.N.) Eval.A-1(SI)

Impreso en ...

JUNTA DE COMANDANTES EN JEFE

S. I. D.

150554-5

G-1

Dep. I Secc. I

Sub Secc. A/N

Ficha No. ..... Confec. 30.6.84

VIÑAS SARLI (Apellidos) EDISON WALTER (Nombres)

DOCUMENTOS: C/C. BPA 5538 (Serie / No.) C/I. 1.149.423-2 (No. / Dpto.)

OTROS DOC. (Pasaporte / Lib. Enrol. / etc.)

NACIMIENTO: (Fecha / Lugar)

DOMICILIO: (Calle / No. / Teléf. / Ciudad o Localidad)

PROFESIÓN U OCUPACIÓN:

LUGAR: CARGO:

IDEOLOGÍA POLÍTICA: CLASIFICACIÓN:

DATOS COMPLEMENTARIOS (Est. Civil / Cónyuge / Hijos)

Otros familiares

FJ-2

FECHA	DOCUMENTOS	ANTECEDENTES A REGISTRAR
30.6.84	8404068/34	Integra la Asociación Laboral de GRANNA S.A. Eval.A-1(SI)

Impreso en

Fs. 1

JUNTA DE COMANDANTES EN JEFE [illegible] -8

S. I. D.

Dep. I Secc. I

Sub Secc. A/N

Ficha No. ..... Confec. 30.6.84

ISPO BICA ..... JULIO CESAR .....
Apellidos Nombres

DOCUMENTOS: C/C. BHB 3955 ..... C/I. 1.498.194-5 .....
Serie No. No. Dpto.

OTROS DOC. .....
Pasaporte Lib. Enrol. etc.

NACIMIENTO: .....
Fecha Lugar

DOMICILIO: .....
Calle No. Teléf. Ciudad o Localidad

PROFESIÓN U OCUPACIÓN: .....

LUGAR: ..... CARGO: .....

IDEOLOGÍA POLÍTICA: ..... CLASIFICACIÓN: .....

DATOS COMPLEMENTARIOS .....
Est. Civil Cónyuge Hijos

.....
Otros familiares

Fs-2

FECHA	DOCUMENTOS	ANTECEDENTES A REGISTRAR
30.6.84	8404068/34	Integra la Asociación Laboral de BRANNA S.A. Eval.A-1(SI)

Impreso en

F-1

JUNTA DE COMANDANTES EN JEFE

S. I. D.

Dep. I Secc. I

Sub Secc. A/N

Ficha No. ..... Confec. 20.6.84

ROCCHA — Apellidos

WASHINGTON — Nombres

DOCUMENTOS: C/C. BTA 11.281 — Serie / No.

C/I. 1.481.947 — No. / Dpto.

OTROS DOC. — Pasaporte / Lib. Enrol. / etc.

NACIMIENTO: — Fecha / Lugar

DOMICILIO: — Calle / No. / Teléf. / Ciudad o Localidad

PROFESIÓN U OCUPACIÓN:

LUGAR: CARGO:

IDEOLOGÍA POLÍTICA: CLASIFICACIÓN:

DATOS COMPLEMENTARIOS — Est. Civil / Cónyuge / Hijos

Otros familiares

5-2

FECHA	DOCUMENTOS	ANTECEDENTES A REGISTRAR
20.6.84	8404068/34	Integra la Asociación Laboral de BRANNA S.A. Eval.A-1(SI)

Impreso en

F. 1

JUNTA DE COMANDANTES EN JEFE

S. I. D.

[illegible] -8.

Dep. I Secc. I

Sub Secc. A/N

Ficha No. ..... Confec. 30.6.84

VILLALBA (Apellidos) MAXIMO (Nombres)

DOCUMENTOS: C/C. BBB 13.134 (Serie / No.) C/I. 869.693-2 (No. / Dpto.)

OTROS DOC. (Pasaporte / Lib. Enrol. / etc.)

NACIMIENTO: (Fecha / Lugar)

DOMICILIO: (Calle / No. / Teléf. / Ciudad o Localidad)

PROFESIÓN U OCUPACIÓN:

LUGAR: CARGO:

IDEOLOGÍA POLÍTICA: CLASIFICACIÓN:

DATOS COMPLEMENTARIOS (Est. Civil / Cónyuge / Hijos)

Otros familiares

A-2

FECHA	DOCUMENTOS	ANTECEDENTES A REGISTRAR
30.6.84	8404068/32	Integra la Asociación Laboral de BRANNA S.A. Eval.A-1 (SI)

Impreso en

B-1

JUNTA DE COMANDANTES EN JEFE
- S. N. D.

[illegible] -6

Dep. I Secc. I
Sub Secc. A/N
Ficha No. ..... Confec. 30.6.4

VILLALBA FERREIRA — Apellidos
MAXIMO ALDEMAR — Nombres

DOCUMENTOS: C/C. BVA 29689 — Serie / No.
C/I. 1.744.776-8 — No. / Dpto.

OTROS DOC. ..... — Pasaporte / Lib. Enrol. / etc.

NACIMIENTO: ..... — Fecha / Lugar

DOMICILIO: ..... — Calle / No. / Telét. / Ciudad o Localidad

PROFESIÓN U OCUPACIÓN: .....

LUGAR: ..... CARGO: .....

IDEOLOGÍA POLÍTICA: ..... CLASIFICACIÓN: .....

DATOS COMPLEMENTARIOS ..... — Est. Civil / Cónyuge / Hijos

..... — Otros familiares

B-2

FECHA	DOCUMENTOS	ANTECEDENTES A REGISTRAR
3016.84	8404068/34	Integra la Asociación Laboral de BRANNA S.A. Eval.A-1(SI)

Impreso en

JUNTA DE COMANDANTES EN JEFE

S. I. D.

Dep. I

Secc. I

Sub Secc. A/N

Ficha No. ..... Confec. 6.84

TUIMIL VENIS	JUAN JOSE
Apellidos	Nombres

DOCUMENTOS: C/C. ..... C/I. 1.272.626

Serie No. No. Dpto.

OTROS DOC. .....

Pasaporte Lib. Enrol. etc.

NACIMIENTO: 12.12.48

Fecha Lugar

DOMICILIO: Iglesia 4658

Calle No. Teléf. Ciudad o Localidad

PROFESIÓN U OCUPACIÓN: Panadero

LUGAR: ..... CARGO: .....

IDEOLOGÍA POLÍTICA: ..... CLASIFICACIÓN: .....

DATOS COMPLEMENTARIOS .....

Est. Civil Cónyuge Hijos

.....

Otros familiares

F-2

FECHA	DOCUMENTOS	ANTECEDENTES A REGISTRAR
30.6.84	8404068/33	30.11.71 Afiliado al P.C. con el No.63214 Seccional 20a. Agrupación C. Elíseos, siendo presentado para dicha afiliación por Pedro F. GOGGIA y Dante FERNANDEZ, según documentación incautada por O.C.O.A. en febrero de 1976. Eval.A-1 (SI)
26.6.84		Se confeccionó Memo (A) 1154/84 para el C-2 (SS)

Impreso en

F-1

JUNTA DE COMANDANTES EN JEFE

S. I. D.

150900-2

Dep. I Secc. I

Sub Secc. A/N

Ficha No. ..... Confec. 30.6.84

PURICELLI SOSA — Apellidos

WALTER PEDRO — Nombres

DOCUMENTOS: C/C. ..... Serie ..... No. C/I. 933.406/6 No. Dpto.

OTROS DOC. ..... Pasaporte ..... Lib. Enrol. ..... etc.

NACIMIENTO: ..... Fecha ..... Lugar

DOMICILIO: ..... Calle ..... No. ..... Teléf. ..... Ciudad o Localidad

PROFESIÓN U OCUPACIÓN: .....

LUGAR: ..... CARGO: .....

IDEOLOGÍA POLÍTICA: ..... CLASIFICACIÓN: .....

DATOS COMPLEMENTARIOS ..... Est. Civil ..... Cónyuge ..... Hijos

..... Otros familiares

Fs-2

FECHA	DOCUMENTOS	182530 ANTECEDENTES A REGISTRAR
30.6.84	84 4068/35	Integra la Asociación de Trabajadores de la Compañía COPSA. Eval. A-1(SI)

Impreso en

A-1

JUNTA DE COMANDANTES EN JEFE

S. I. D.

Dep. I Secc. I

Sub Secc. A/N

Ficha No. ..... Confec. 30.6.84

PEREZ WERNER (Apellidos) WASHINGTON SILVIO (Nombres)

DOCUMENTOS: C/C. ..... (Serie / No.) C/I. 1.666.796-1 (No. / Dpto.)

OTROS DOC. ..... (Pasaporte / Lib. Enrol. / etc.)

NACIMIENTO: ..... (Fecha / Lugar)

DOMICILIO: ..... (Calle / No. / Teléf. / Ciudad o Localidad)

PROFESIÓN U OCUPACIÓN: .....

LUGAR: ..... CARGO: .....

IDEOLOGÍA POLÍTICA: ..... CLASIFICACIÓN: .....

DATOS COMPLEMENTARIOS ..... (Est. Civil / Cónyuge / Hijos)

..... (Otros familiares)

B-2

FECHA	DOCUMENTOS	1695 ANTECEDENTES A REGISTRAR
30.6.84	8404068/35	Integra la Asociación de Trabajadores de la Compañía COPSA.Eval.A-1 (SI)

Impreso en

Fj. 1

JUNTA DE COMANDANTES EN JEFE

S. I. D.

12552-8

Dep. I Secc. I

Sub Secc. A/N

Ficha No. ..... Confec. 30.6.84

RUIZ DIAZ PALACIOS — WASHINGTON

Apellidos — Nombres

DOCUMENTOS: C/C. ..... Serie ..... No. ..... C/I. ..... 1.820.834-7 ..... No. Dpto.

OTROS DOC. ..... Pasaporte ..... Lib. Enrol. ..... etc.

NACIMIENTO: ..... Fecha ..... Lugar

DOMICILIO: ..... Calle ..... No. ..... Teléf. ..... Ciudad o Localidad

PROFESIÓN U OCUPACIÓN: .....

LUGAR: ..... CARGO: .....

IDEOLOGÍA POLÍTICA: ..... CLASIFICACIÓN: .....

DATOS COMPLEMENTARIOS ..... Est. Civil ..... Cónyuge ..... Hijos

..... Otros familiares

FECHA	DOCUMENTOS	ANTECEDENTES A REGISTRAR
30.6.84	8404068/35	Integra la Asociación de Trabajadores de la Compañía COPSA. Aval. A-1 (SI)

Impreso en

B-1

JUNTA DE COMANDANTES EN JEFE

S. I. D.

Dep. I Secc. I

Sub Secc. A/N

Ficha No. ..... Confec. 30.6.84

FACELLI NUÑEZ — Apellidos

PEDRO DANUBIO — Nombres

DOCUMENTOS: C/C. ..... Serie ..... No. ..... C/I. 1.158.039 Dpto.

OTROS DOC. ..... Pasaporte ..... Lib. Enrol. ..... etc.

NACIMIENTO: ..... Fecha ..... Lugar

DOMICILIO: ..... Calle ..... No. ..... Teléf. ..... Ciudad o Localidad

PROFESIÓN U OCUPACIÓN: .....

LUGAR: ..... CARGO: .....

IDEOLOGÍA POLÍTICA: ..... CLASIFICACIÓN: .....

DATOS COMPLEMENTARIOS ..... Est. Civil ..... Cónyuge ..... Hijos

..... Otros familiares

FS-2

FECHA	DOCUMENTOS	ANTECEDENTES A REGISTRAR
30.6.84	8404068/35	Integra la Asociación de Trabajadores de la Compañía COPSA.Eval. A-1(SI)

Impreso en

B-1

JUNTA DE COMANDANTES EN JEFE

S. I. D.

[illegible]-4

Dep. I Secc. I

Sub Secc. A/N

Ficha No. ..... Confec. 30.6.84

CAVELLINI BONIFACINO ..... MARIO HUGO

Apellidos Nombres

DOCUMENTOS: C/C. ..... C/I. 1.663.507-7

Serie No. No. Dpto.

OTROS DOC. .....

Pasaporte Lib. Enrol. etc.

NACIMIENTO: .....

Fecha Lugar

DOMICILIO: .....

Calle No. Teléf. Ciudad o Localidad

PROFESIÓN U OCUPACIÓN: .....

LUGAR: ..... CARGO: .....

IDEOLOGÍA POLÍTICA: ..... CLASIFICACIÓN: .....

DATOS COMPLEMENTARIOS .....

Est. Civil Cónyuge Hijos

.....

Otros familiares

6-8

FECHA	DOCUMENTOS	ANTECEDENTES A REGISTRAR
30.6.84	8404068/35	Integra la Asociación de Trabajadores de la Compañía COPSA. Eval.A-1(SI)

Impreso en

5-1

JUNTA DE COMANDANTES EN JEFE

S. I. D.

5 -1

Dep. I Secc. I

Sub Secc. A/N

Ficha No. ..... Confec. 30.6.84

BRIANTHE MARTINEZ — Apellidos

MAURICIO JOSE — Nombres

DOCUMENTOS: C/C. ..... Serie ..... No. C/I. 1.313.786-2 No. Dpto.

OTROS DOC. ..... Pasaporte ..... Lib. Enrol. ..... etc.

NACIMIENTO: ..... Fecha ..... Lugar

DOMICILIO: ..... Calle ..... No. ..... Teléf. ..... Ciudad o Localidad

PROFESIÓN U OCUPACIÓN: .....

LUGAR: ..... CARGO: .....

IDEOLOGÍA POLÍTICA: ..... CLASIFICACIÓN: .....

DATOS COMPLEMENTARIOS ..... Est. Civil ..... Cónyuge ..... Hijos

..... Otros familiares

FJ-2

FECHA	DOCUMENTOS	18859 ANTECEDENTES A REGISTRAR
30.6.84	8404068/35	Integra la Asociación de Trabajadores de la Compañía COPSA. Eval. A-1 (SI)

Impreso en

F-1

JUNTA DE COMANDANTES EN JEFE 150500-9

S. I. D.

Dep. I Secc. I

Sub Secc. A/N

Ficha No. ..... Confec 30.6.84

ALVAREZ DE RON — DARIO ALEJANDRO

Apellidos — Nombres

DOCUMENTOS: C/C. ..... C/I. 131.937

Serie — No. — No. — Dpto.

OTROS DOC. .....

Pasaporte — Lib. Enrol. — etc.

NACIMIENTO: .....

Fecha — Lugar

DOMICILIO: .....

Calle — No. — Teléf. — Ciudad o Localidad

PROFESIÓN U OCUPACIÓN: .....

LUGAR: ..... CARGO: .....

IDEOLOGÍA POLÍTICA: ..... CLASIFICACIÓN: .....

DATOS COMPLEMENTARIOS .....

Est. Civil — Cónyuge — Hijos

.....

Otros familiares

B-2

FECHA	DOCUMENTOS	16958 ANTECEDENTES A REGISTRAR
30.6.84	8404068/35	Integra la Asociación de Trabajadores de la Compañía COPSA. Eval. A-1 (SI)

Impreso en ...

JUNTA DE COMANDANTES EN JEFE

S. I. D.

[illegible]7-7

K-1

Dep. I Secc. I

Sub Secc. A/N

Ficha No. ..... Confec. 3016.84

.....CROVA BASILE..... .....EMILIO.....
Apellidos Nombres

DOCUMENTOS: C/C. ..... C/I. 1.575.850-9
Serie No. No. Dpto.

OTROS DOC. .....
Pasaporte Lib. Enrol. etc.

NACIMIENTO: .....
Fecha Lugar

DOMICILIO: .....
Calle No. Teléf. Ciudad o Localidad

PROFESIÓN U OCUPACIÓN: .....

LUGAR: ..... CARGO: .....

IDEOLOGÍA POLÍTICA: ..... CLASIFICACIÓN: .....

DATOS COMPLEMENTARIOS .....
Est. Civil Cónyuge Hijos

.....
Otros familiares

F-2

FECHA	DOCUMENTOS	ANTECEDENTES A REGISTRAR
30.6.84	8404068/35	Integra la Asociación de Trabajadores de la compañía COPSA. Eval. A-1 (SI)

Impreso en

Fs. 1

JUNTA DE COMANDANTES EN JEFE

S. I. D.

[illegible] -5

Dep. I Secc. I

Sub Secc. A/N

Ficha No. ..... Confec. 30.6.84

BENAPRES MONETTI ..... SERGIO EDISON .....

Apellidos Nombres

DOCUMENTOS: C/C. ..... C/I. 1.185.257-5

Serie No. No. Dpto.

OTROS DOC. .....

Pasaporte Lib. Enrol. etc.

NACIMIENTO: .....

Fecha Lugar

DOMICILIO: .....

Calle No. Teléf. Ciudad o Localidad

PROFESIÓN U OCUPACIÓN: .....

LUGAR: ..... CARGO: .....

IDEOLOGÍA POLÍTICA: ..... CLASIFICACIÓN: .....

DATOS COMPLEMENTARIOS .....

Est. Civil Cónyuge Hijos

.....

Otros familiares

Fs-2

FECHA	DOCUMENTOS	1 9 8 5 3 4 ANTECEDENTES A REGISTRAR.
30.6.84	8404068/35	Integra la Asociación de Trabajadores dela Compañía COPSA. Eval.A-1 (SI)

Impreso en

B-1

JUNTA DE COMANDANTES EN JEFE

S. I. D.

[illegible] - 3

Dep. I Secc. I

Sub Secc. A/N

Ficha No. ..... Confec. 29.6.84

PIÑEYRO (Apellidos) WASHINGTON (Nombres)

DOCUMENTOS: C/C. BAB 41.379 (Serie, No.) C/I. 1.577.666-0 (No., Dpto.)

OTROS DOC. (Pasaporte, Lib. Enrol., etc.)

NACIMIENTO: Uruguay (Fecha, Lugar)

DOMICILIO: Comodoro Coé 3415 (Calle, No., Teléf., Ciudad o Localidad)

PROFESIÓN U OCUPACIÓN:

LUGAR: CARGO:

IDEOLOGÍA POLÍTICA: CLASIFICACIÓN:

DATOS COMPLEMENTARIOS (Est. Civil, Cónyuge, Hijos)

Otros familiares

FECHA	DOCUMENTOS	ANTECEDENTES A REGISTRAR
29.6.84	8404068/23	Figura entre las autoridades provisorias dela Asociación Laboral de Trabajadores de la Empresa HECTOR CANDIA E HIJOS, en calidad de Tesorero.Eval.A-1(SI)

Impreso en

B-1

JUNTA DE COMANDANTES EN JEFE

S. I. D.

Dep. I Secc. I

Sub Secc. A/N

Ficha No. ..... Confec. 29.6.84

SILVA PIAS (Apellidos) JOSE MANUEL (Nombres)

DOCUMENTOS: C/C. BXB 7.388 (Serie / No.) C/I. 1.840.470 (No. / Dpto.)

OTROS DOC. (Pasaporte / Lib. Enrol. / etc.)

NACIMIENTO: (Fecha) Uruguay (Lugar)

DOMICILIO: Avda. 40 Metros 1820 (Calle / No. / Teléf. / Ciudad o Localidad)

PROFESIÓN U OCUPACIÓN:

LUGAR: CARGO:

IDEOLOGÍA POLÍTICA: CLASIFICACIÓN:

DATOS COMPLEMENTARIOS (Est. Civil / Cónyuge / Hijos)

(Otros familiares)

F-2

FECHA	DOCUMENTOS	160870 ANTECEDENTES A REGISTRAR
29.6.84	8404068/23	Figura entre las autoridades Provisorias de la Asociación Laboral de Trabajadores de la Empresa HECTOR CANDIA E HIJOS, en calidad de Suplente. Eval. A-1 (SI)

Impreso en

F-1

JUNTA DE COMANDANTES EN JEFE

S. I. D.

Dep. I Secc. I

Sub Secc. A/N

Ficha No. ..... Confec. 29.6.84

ROCHA (Apellidos) BUDENIS (Nombres)

DOCUMENTOS: C/C. BDB 38.583 (Serie / No.) C/I. 1.437.018 (No. / Dpto.)

OTROS DOC. (Pasaporte / Lib. Enrol. / etc.)

NACIMIENTO: (Fecha) Uruguay (Lugar)

DOMICILIO: Del Fuerte 5618 (Calle / No. / Teléf. / Ciudad o Localidad)

PROFESIÓN U OCUPACIÓN:

LUGAR: CARGO:

IDEOLOGÍA POLÍTICA: CLASIFICACIÓN:

DATOS COMPLEMENTARIOS (Est. Civil / Cónyuge / Hijos)

(Otros familiares)

A-2

FECHA	DOCUMENTOS	15571 ANTECEDENTES A REGISTRAR
29.6.84	8404068/23	Figura entre las autoridades provisorias dela Asociación Laboral de Trabajadores de la Empresa HECTOR CANDIA E HIJOS. en calidad de Suplente.Eval.A-1(SI)

Impreso en

F-1

JUNTA DE COMANDANTES EN JEFE

S. I. D.

160272-7

Dep. I Secc. I

Sub Secc. A/N

Ficha No. 2976.84

LARA (Apellidos) SABAS (Nombres)

DOCUMENTOS: C/C. ... CDA 33.145 (Serie / No.) ... **C/I.** ... 1.715.128-8 (No. / Dpto.)

OTROS DOC. (Pasaporte / Lib. Enrol. / etc.)

NACIMIENTO: (Fecha) Uruguay (Lugar)

DOMICILIO: San Luis El Gaboto 95 - Las Piedras - Dpto. Canelones
(Calle / No. / Teléf. / Ciudad o Localidad)

PROFESIÓN U OCUPACIÓN:

LUGAR: **CARGO:**

IDEOLOGÍA POLÍTICA: **CLASIFICACIÓN:**

DATOS COMPLEMENTARIOS
(Est. Civil / Cónyuge / Hijos)

Otros familiares

Fj-2

FECHA	DOCUMENTOS	ANTECEDENTES A REGISTRAR
29.6.84	8404068/23	Figura entre las autoridades provisorias de la Asociación Laboral de Trabajadores de la Empresa HECTOR CANDIA E HIJOS, en calidad de Suplente.Eval. A-1 (SI)

Impreso en

Fj-2

FECHA	DOCUMENTOS	ANTECEDENTES A REGISTRAR
29.6.84	8404068/23	Figura entre las autoridades provisorias de la Asociación Laboral de Trabajadores de la Empresa HECTOR CANDIA E HIJOS, en calidad de Suplente.Eval. A-1 (SI)

Impreso en

UNIFICACION DE LAS FICHAS: Nº 123.765 y 123761

FS-1

JUNTA DE COMANDANTES EN JEFE

S. I. D.

180573-5

Dep. I Secc. I

Sub Secc. A/N

Ficha No. ..... Confec. 2.7.84

RAMOS LORENZO ..... Ruben Horacio .....
Apellidos Nombres

DOCUMENTOS: C/C. AUA 5163 ..... C/I. 644.919 -3 .....
Serie No. No. Dpto.

OTROS DOC. .....
Pasaporte Lib. Enrol. etc.

NACIMIENTO: 2.VIII.934 .....
Fecha Lugar

DOMICILIO: Guaycurú Nº 2880 (en 1982) .....
Calle No. Teléf. Ciudad o Localidad

PROFESIÓN U OCUPACIÓN: .....

LUGAR: FUNSA (1) ..... CARGO: .....

IDEOLOGÍA POLÍTICA: ..... CLASIFICACIÓN: .....

DATOS COMPLEMENTARIOS Casado con ANA MARIA DE LOS ANGELES CALVO (2) .....
Est. Civil Cónyuge Hijos

Hijo de: JOSE y MARIA ISABEL (3) .....
Otros familiares

FECHA	DOCUMENTOS	150573 ANTECEDENTES A REGISTRAR
17.VI.975	842	Integrante del Consejo Directivo de la Asociación de Jefes y Técnicos de FUNSA.- (E) EVAL: A -1
20.II.983	. . . .	Se contestó en Memo(A) Nº 278/82 para DptoC-2/ESMACO (UU)
25.V.982	. . . .	Se contestó en Memo(A) Nº 1062/82 para la C.N.E.E. (LG
25.V.982	15207	Indica del (1) al (6).º (LG)
10.VI.982	15810/18	Idem Doc. 842/75.- (TJ) EVAL: A - 1
14.I.983	23724P.D.	8.I.983 - Integró la Asamblea de la Asociación de Jefes Técnicos y Supervisores de FUNSA que se llevó a cabo en el local sito en Alejandro Gallinal 1598, tres Supervisores y 4 jefes, realizada el 28.XII.982. Es de destacar que los Asambleista fueron informados de que las causas de los mismos era la falta de trabajo habiendose le autorizado a la Comisión a realizar gestiones a los efectos de crear una Bolsa de Trabajo crear planes de largo plazo para preveer futuras situaciones parecidas y crear un fondo de ayuda económica a los despedidos.- EVAL: A- 1 (TT)
14.VI.984	. . . .	Se contestó en Memo(A) Nº 1183/84 para DptoC-2/ESMACO (UU)

F-3

158573

FECHA	DOCUMENTOS	ANTECEDENTES A REGISTRAR
2.VII.984	8404067/84	Indica del (1) al (3)
9.7.84	8404067/84	Integra la Asociación del Personal de Dirección de [illegible] (3)

B-3

FECHA	DOCUMENTOS	158573 ANTECEDENTES A REGISTRAR
2.VII.984	8404067/94	Indica del (1) al (3)
9.7.84	8404067/94	Integra la Asociación del Personal de Dirección de PEMEX. [illegible] (2)

FICHA UNIFICADA EL 03/JUN/984 DE FICHAS CORRESPONDIENTES A LA MISMA PERSONA Nos. 109518 y 109611

JUNTA DE COMANDANTES EN JEFE

S. I. D. 159574-3

Dep. I

Sub Secc. A/N

Ficha No. ..... Confec. .....

O'NEILL VELAZQUEZ — Apellidos

Heber Eduardo — Nombres

DOCUMENTOS: C/C. ..... Serie ..... No. C/I. 1.347.670. (1) No. Dpto.

OTROS DOC. ..... Pasaporte ..... Lib. Enrol. ..... etc.

NACIMIENTO: 24 años de edad (1979) — Fecha

Uruguay. — Lugar

DOMICILIO: ..... Calle ..... No. ..... Teléf. ..... Ciudad o Localidad

PROFESIÓN U OCUPACIÓN: .....

LUGAR: ..... CARGO: .....

IDEOLOGÍA POLÍTICA: ..... CLASIFICACIÓN: .....

DATOS COMPLEMENTARIOS ... Soltero.- — Est. Civil ..... Cónyuge ..... Hijos

..... Otros familiares

FECHA	DOCUMENTOS	15 95 74 ANTECEDENTES A REGISTRAR Fs 2
27-4-979	Doc.0493 P.E.I.No. 11/79 de la D.I.I.	09/10/978 - En la fecha el padre del causante solicita a las autoridades policiales información sobre su paradero, en virtud de desconocerlo desde el año 1973, fecha en que viajara a la ciudad de Buenos Aires. De las actuaciones realizadas por parte policial cojuntamente con INTERPOL se desprende lo siguiente: " el causante fue detenido conjuntamente con dos connacionales para su debida identificación. Interrogados confesaron que se dedicaban a asaltar camiones repartidores de vinos en la zona sur de Buenos Aires, utilizando una pistola y un revólver. Incautadas las armas, se determinó que las mismas se hallaban identificadas con una cinta adhesiva como pertenecientes a la banda de delincuentes subversivos "Montoneros", a la cual pertenecía el precitado y sus dos secuaces. Fue remitido por el área III del Ejército Argentino el 28 de Enero de 1977".EVAL:A-1 (X) (El informe precedente no se confirma, dado que en documentos posteriores se establece que no fue detenido a disposición del P.E.N.) (CC)

Impreso en

FECHA	DOCUMENTOS	15874 ANTECEDENTES A REGISTRAR	Fs.3
15.12.981	D.10371	Figura entre otros, en una lista de uruguayos "desaparecidos" en Argentina, que fuera encontrada en dicho país EVAL: A-1 (AD)	
14/06/982	D.15968	Indica idem. doc. anterior, aportando fecha de "desaparecido" el 18/01/977. EVAL: F-6 (M).	
08/10/983	30855/13	Indica idem. Doc.15968.-EVAL: A-1 (MB).	
05/01/984	33092/001	Indica idem. documentos anteriores, aportando que "fue visto en centros de detención argentinos".EVAL:A-1 (PS)	
08/03/984	0383/80 Pags.006 y 014	Figura en una nómina de ciudadanos uruguayos "desaparecidos" en la República Argentina, publicada en el No. 75 del periódico "COMPAÑERO" del P.V.P. del mes de Setiembre de 1979. En dicha publicación se establece que " fue detenido junto a Celmar ALVEZ HEREDIA y Felipe CAMEJO, ambos de nacionalidad uruguaya, en una plaza ubicada en las calles Estomba y Montenegro. en el barrio Paternal de Buenos Aires el 18 de Enero de 1977. El motivo de sus detenciones fueron el de averiguación de antecedentes, para lo cual fueron trasladados a la Seccional 39 ª	

Impreso en

.../// -

FECHA	DOCUMENTOS	15874 ANTECEDENTES A REGISTRAR Fs.4
	///...	por un patrullero de la Policía Federal. Según el testimonio de Celmar ALVEZ HEREDIA, que fuera liberado y actualmente se encuentra en Europa, dice que fueron puestos en un calabozo e incomunicados. A las 24 horas un Oficial le comunica al causante que está en libertad; se le entrega los efectos personales y firma el libro de salida, siendo posteriormente llevado al calabozo e incomunicado. Fueron torturados durante 20 días en la Comisaría No.39. Las autoridades argentinas niegan a sus familiares tenerlo detenido y le muestran el libro de salida donde consta su firma el 20 de Enero de 1977". EVAL: B-2 (CC)
28/07/982	17100	27/07/982 - Según lo publicado por el Diario "EL DIA" bajo el título "URUGUAYOS DESAPARECIDOS EN ARGENTINA SUMAN 114", figura el causante como "desaparecido" el 18/01/977. (GM) (LA)
03/08/982		Se confeccionó Memorandum (A) No.1657/982 para el Sr. Director del S.I.D. (SS).
14/08/982	17761	Por gestiones realizadas por nuestra Cancillería en la República Argentina, se establece que su fecha de "desaparición" es el 18/01/977, habiendo elevado sus familiares directos nota de reclamación el 15/08/978. ....///

FECHA	DOCUMENTOS	159574 ANTECEDENTES A REGISTRAR	F3.5
///...		Cabe agregar que las autoridades argentinas informan que el causante no está ni estuvo detenido a disposición del P.E.N.. EVAL: A-1 (AD).	
15/03/984	8401372 Pag.001	29/FEB/984 - Según lo publicado por el Semanario "BUSQUEDA", se establece que la Comisión Uruguaya para los Derechos Humanos, que preside el Arquitecto Horacio TERRA AROCENA, envió una carta al Ministerio del Interior de la República Argentina, en procura del esclarecimiento de la "desaparición" de unos 130 ciudadanos uruguayos en ese país, entre 1974 y 1978. Dicha Comisión acompañó sus gestiones con una lista de las personas en esa situación, en la que figura el causante como "desaparecido" desde el 18/01/977. EVALUACION: A-2 (CC).	
17/07/984	8404738 Pag.008	Su caso fue objeto de denuncia ante la Embajada de Uruguay en Buenos Aires por parte de familiares, amigos, instituciones o medios de difusión antes del 31/08/77, habiéndose realizado indagaciones ante las autoridades pertinentes. A disposición del Consejo de Guerra Estable No.1 (esta información fue desmentida posteriormente) EVALUACION: A-1.- (Indica 1) (CC)	

Impreso en

B-1

U. IFICADA DE LA 209506-5 y 159459-7 (SI)

JUNTA DE COMANDANTES EN JEFE

S. I. D. 159575-0

Dep. I Secc. I

Sub Secc. A/N

Ficha No. ..... Confec. 4.7.84

DEMEZ OSORIO — Apellidos

WALTER DANEL — Nombres

DOCUMENTOS: C/C. BOA 11166 — Serie / No. **C/I.** 4.814.472 — No. / Dpto.

OTROS DOC. ..... — Pasaporte / Lib. Enrol. / etc.

NACIMIENTO: ..... — Fecha / Lugar

DOMICILIO: Oficial 3 5472 — Calle / No. / Teléf. / Ciudad o Localidad

PROFESIÓN U OCUPACIÓN: .....

LUGAR: ..... **CARGO:** .....

IDEOLOGÍA POLÍTICA: ..... **CLASIFICACIÓN:** .....

DATOS COMPLEMENTARIOS ..... — Est. Civil / Cónyuge / Hijos

..... — Otros familiares

F-2

FECHA	DOCUMENTOS	159575 ANTECEDENTES A REGISTRAR
7.12.83	32818/1	2.12.83 Integra la Comisión Provisoria del "Personal de la Carpintería Llaguno" para constituirse en Asociación Laboral de 1er. Grado.Eval.A-1 (TT)
2.7.84	8404068/44	Integra la Asociación Empleados Carpintería A. Llaguno.Eval.A-1 (SI)

Impreso en

UNIFICADA DE LA 209600-6 y 159460-5 (SI)

F. 1

JUNTA DE COMANDANTES EN JEFE

S. I. D.

159576-8

Dep. I Secc. I

Sub Secc. A/N

Ficha No. ..... Confec. 8.12.83

HERNANDEZ COLOMBO — Apellidos

LUIS ALBERTO — Nombres

DOCUMENTOS: C/C. CAA 23392 (Serie / No.) **C/I.** 2.628.632-7 (No. / Dpto.)

OTROS DOC. ..... (Pasaporte / Lib. Enrol. / etc.)

NACIMIENTO: ..... (Fecha / Lugar)

DOMICILIO: Colombes s/n (barrio Los Olímpicos) (Calle / No. / Teléf. / Ciudad o Localidad)

PROFESIÓN U OCUPACIÓN: .....

LUGAR: ..... **CARGO:** .....

IDEOLOGÍA POLÍTICA: ..... **CLASIFICACIÓN:** .....

DATOS COMPLEMENTARIOS ..... (Est. Civil / Cónyuge / Hijos)

..... (Otros familiares)

B.2

FECHA	DOCUMENTOS	159576 ANTECEDENTES A REGISTRAR
8.12.83	32818/1 P.D.	2.12.83 Integra la Comisión Provisoria del "Personal de la Carpintería Llaguno" para constituirse en Asociación Laboral de 1er. Grado. Eval.A-1(TT)
2.7.84	8404068/44	Integra la Asociación Empleados Carpintería C.Llaguno.Eval.A-1 (SI)

Impreso en

UNIFICADA DE LA 209502-4 y 159461-3 (SI)

F. 1

JUNTA DE COMANDANTES EN JEFE

S. I. D. 159[illegible]-6

Dep. I Secc. I

Sub Secc. A/N

Ficha No. ..... Confec. 7.12.83

CHOCA ROMERO (Apellidos) RAUL VICTOR (Nombres)

DOCUMENTOS: C/C. CAA 23091 (Serie / No.) C/I. 3.199.1677-5 (No. / Dpto.)

OTROS DOC. (Pasaporte / Lib. Enrol. / etc.)

NACIMIENTO: (Fecha / Lugar)

DOMICILIO: Galicia 2117 (Calle / No / Teléf. / Ciudad o Localidad)

PROFESIÓN U OCUPACIÓN:

LUGAR: **CARGO:**

IDEOLOGÍA POLÍTICA: **CLASIFICACIÓN:**

DATOS COMPLEMENTARIOS (Est. Civil / Cónyuge / Hijos)

Otros familiares

B-2

FECHA	DOCUMENTOS	159577 ANTECEDENTES A REGISTRAR
7.12.83	32818/1 F.D.	2.12.83: Integra la Comisión Provisoria del "Personal de la Carpintería Laguno" para constituirse en Asociación Laboral de 1er. Grado.Aval.A-1 (TT)
2.7.84	840068/44	Integra la Asociación Empleados Carpintería C. Laguno.-Aval.A-1 (SI)

Impreso en

B-1

UNIFICADA DE LA 209494-4 y 159457-1 (SI)

JUNTA DE COMANDANTES EN JEFE

S. I. D.

159578-4

Dep. I Secc. I

Sub Secc. A/N

Ficha No. ..... Confec. 7.12.83

BALLESTEROS DIAZ — JOSE RICARDO

Apellidos — Nombres

DOCUMENTOS: C/C. BAB 42363 **C/I.** 1.727.907-8

Serie No. No. Dpto.

OTROS DOC. .....

Pasaporte Lib. Enrol. etc.

NACIMIENTO: .....

Fecha Lugar

DOMICILIO: olivia 2551 Calle 3 Tirá 67 2791 h

Calle No. Teléf. Ciudad o Localidad

PROFESIÓN U OCUPACIÓN: .....

LUGAR: ..... **CARGO:** .....

IDEOLOGÍA POLÍTICA: ..... **CLASIFICACIÓN:** .....

DATOS COMPLEMENTARIOS .....

Est. Civil Cónyuge Hijos

.....

Otros familiares

6-2

FECHA	DOCUMENTOS	159578 ANTECEDENTES A REGISTRAR
7.12.83	32818/1 P.D.	2.12.83 Integra la Comisión Provisoria del "Personal de la Carpintería Llaguno" para constituirse en Asociación Laboral de ler. Grado.Eval.A-1 (TT)
2.7.84	8404068/44	Integra la Asociación Empleados Carpintería "Llaguno.Eval.A-1 (SI)

Impreso en

UNIFICADA DE LA 050885-3 y 159548-1 (SI)

F-1

JUNTA DE COMANDANTES EN JEFE

Dep. I Secc. I

S. I. D. 159579-2 Sub Secc. A/N

Ficha No. ..... Confec. 22.4.83

DICONO IRIARTE — Apellidos

JUAN CARLOS — Nombres

DOCUMENTOS: C/C. ..... Serie ..... No. **C/I.** 644.091 No. ..... Dpto.

OTROS DOC. ..... Pasaporte ..... Lib. Enrol. ..... etc.

NACIMIENTO: ..... Fecha Uruguay Lugar

DOMICILIO: Trápani 836 ap.5. Calle No. Teléf. Ciudad o Localidad

PROFESIÓN U OCUPACIÓN: .....

LUGAR: ..... **CARGO:** .....

IDEOLOGÍA POLÍTICA: ..... **CLASIFICACIÓN:** .....

DATOS COMPLEMENTARIOS ..... Est. Civil Cónyuge Hijos

..... Otros familiares

Fr 2

FECHA	DOCUMENTOS	150570 ANTECEDENTES A REGISTRAR
22.4.83	25695/2 P.D.	9.4.83: Integra la Comisión Provisoria de la "Asociación de Trabajadores de Alcalitrol". Eval.A-1 (TT)
30.6.84	8404068/41	Figura entre las autoridades provisorias de la Asociación de Trabajadores ALCALITROL Eval.A-1 (SI)

Impreso en

JUNTA DE COMANDANTES EN JEFE 150580 -0

S. I. D.

Dep. I Secc. I

Sub Secc. A/N

Ficha No. ..... Confec. .....

PAEZ LLAMA ..... Carlos Eduardo .....

Apellidos Nombres

DOCUMENTOS: C/C. B•L•B• 24•286 , C/I. 1•173•833

Serie No. No. Dpto.

OTROS DOC. .....

Pasaporte Lib. Enrol. etc.

NACIMIENTO: ...08.06.50 ..... Montevideo .....

Fecha Lugar

DOMICILIO: Luis Alberto de Herrera 3226

Calle No. Teléf. Ciudad o Localidad

PROFESIÓN U OCUPACIÓN: del 75 al 78 Auxiliar .....

LUGAR: O•N•D•A• ..... CARGO: .....

IDEOLOGÍA POLÍTICA: ..... CLASIFICACIÓN: .....

DATOS COMPLEMENTARIOS ....Soltero .....

Est. Civil Cónyuge Hijos

PADRES: Omar Elbio y Branda Aurora .....

Otros familiares

FECHA	DOCUMENTOS	159580 ANTECEDENTES A REGISTRAR
04.07.84	84C2822 pag. 509	- 08.07.69- Estando en vigencia el Decreto sobre las Medidas Prontas de Seguridad, fué detenido en averiguación, recuperando su libertad en el mismo día. 03.09.74- Realizó trámites de pasaporte con intenciones de viajar a Europa.- EVAL A-2 (B)

Impreso en

JUNTA DE COMANDANTES EN JEFE 159581-8

S. I. D.

Dep. I Secc. I

Sub Secc. A/N

Ficha No. ..... Confec. 2.7.84

f31

CACERES ..... William .....
Apellidos Nombres

DOCUMENTOS: C/C. ..... C/I. .....
Serie No. No. Dpto.

OTROS DOC. .....
Pasaporte Lib. Enrol. etc.

NACIMIENTO: .....
Fecha Lugar

DOMICILIO: .....
Calle No. Teléf. Ciudad o Localidad

PROFESIÓN U OCUPACIÓN: estudiante I.NA.DO.(Instituto Nacional Docente)

LUGAR: ..... CARGO: .....

IDEOLOGÍA POLÍTICA: ..... CLASIFICACIÓN: .....

DATOS COMPLEMENTARIOS .....
Est. Civil Cónyuge Hijos

.....
Otros familiares

f2

FECHA	DOCUMENTOS	159581 ANTECEDENTES A REGISTRAR
2.7.84	8404517/1 P.D.	26.6.84:Hizo uso de la palabra en una concentración de estudiantes realizada en el hall del Instituto al que concurre,exponiendo dos mociones, la primera efectuar el 28 del corriente una "Operación Ruido", que consistiría en cantar, golpear palmas,etc. y la segunda asistir el día 29 todos los estudiantes de mañana y permanecer dentro del Instituto, lo que significaría una ocupación del mismo.Eval.A-1.(ME)

Impreso en

JUNTA DE COMANDANTES EN JEFE

S. I. D.

159582-6

Dep. I Secc. I

Sub Secc. A/N

Ficha No. ..... Confec 3.7.84

FERRER ACOSTA — Sergio Luis

Apellidos — Nombres

DOCUMENTOS: C/C. ..... **C/I.** .....

Serie — No. — No. — Dpto.

OTROS DOC. .....

Pasaporte — Lib. Enrol. — etc.

NACIMIENTO: .....

Fecha — Lugar

DOMICILIO: .....

Calle — No. — Teléf. — Ciudad o Localidad

PROFESIÓN U OCUPACIÓN: .....

LUGAR: ..... **CARGO:** .....

IDEOLOGÍA POLÍTICA: ..... **CLASIFICACIÓN:** .....

DATOS COMPLEMENTARIOS .....

Est. Civil — Cónyuge — Hijos

.....

Otros familiares

F2

FECHA	DOCUMENTOS	150582 ANTECEDENTES A REGISTRAR
3.7.84	8404622/2 P/D	29.6.84:En el local de Santa Lucía 4874, se realizó la Asamblea Constitutiva de trabajadores de Curtiembre "La Victoria", quedandoestablecida su Comisión Provisoria, integrada entre otros por el causante.Eval.A-1.(ME)

Impreso en

FSI

JUNTA DE COMANDANTES EN JEFE

S. I. D.

159589-4

Dep. I Secc. I

Sub Secc. A/N

Ficha No. ..... Confec. 3.7.84

PEÑA FAGIAN ..... Luis Eduardo .....
Apellidos Nombres

DOCUMENTOS: C/C. ..... **C/I.** .....
Serie No. No. Dpto.

OTROS DOC. .....
Pasaporte Lib. Enrol. etc.

NACIMIENTO: .....
Fecha Lugar

DOMICILIO: .....
Calle No. Teléf. Ciudad o Localidad

PROFESIÓN U OCUPACIÓN: .....

LUGAR: ..... **CARGO:** .....

IDEOLOGÍA POLÍTICA: ..... **CLASIFICACIÓN:** .....

DATOS COMPLEMENTARIOS .....
Est. Civil Cónyuge Hijos

.....
Otros familiares

f52

FECHA	DOCUMENTOS	15958 ANTECEDENTES A REGISTRAR
3.7.84	8404622/2 P/D	29.6.84:En el local de Santa Lucía 4874, se realizó la Asamblea Constitutiva de trabajadores de Curtiembre "La Victoria", quedando establecida su Comisión Provisoria, integrada entre otros por el causante.Eval.A-1.(ME)

Impreso en

JUNTA DE COMANDANTES EN JEFE

S. I. D.

150581-2

Dep. I Secc. I

Sub Secc. A/N

Ficha No. ..... Confec. 3.7.84

TORANZA MEDINA ..... Heber Fructuoso .....
Apellidos Nombres

DOCUMENTOS: C/C. ..... C/I. .....
Serie No. No. Dpto.

OTROS DOC. .....
Pasaporte Lib. Enrol. etc.

NACIMIENTO: .....
Fecha Lugar

DOMICILIO: .....
Calle No. Teléf. Ciudad o Localidad

PROFESIÓN U OCUPACIÓN: .....

LUGAR: ..... CARGO: .....

IDEOLOGÍA POLÍTICA: ..... CLASIFICACIÓN: .....

DATOS COMPLEMENTARIOS .....
Est. Civil Cónyuge Hijos

.....
Otros familiares

F2

FECHA	DOCUMENTOS	159584 ANTECEDENTES A REGISTRAR
3.7.84	8404622/2 P/D	29.6.84:En el local de Santa Lucía 4874,se realizó la Asamblea Constitutiva de trabajadores de Curtiembre "La Victoria", quedando establecida su Comisión Provisoria, integrada entre otros por el causante.Eval.A-1.(ME)

Impreso en

JUNTA DE COMANDANTES EN JEFE 150585-9 Dep. I /S1 Secc. I

S. I. D.

Sub Secc. A/N

Ficha No. ..... Confec. 3.7.84

GUZMAN RODRIGUEZ Luis Alfredo

Apellidos Nombres

DOCUMENTOS: C/C. ..... C/I. .....

Serie No. No. Dpto.

OTROS DOC. .....

Pasaporte Lib. Enrol. etc.

NACIMIENTO: .....

Fecha Lugar

DOMICILIO: .....

Calle No. Teléf. Ciudad o Localidad

PROFESIÓN U OCUPACIÓN: .....

LUGAR: ..... CARGO: .....

IDEOLOGÍA POLÍTICA: ..... CLASIFICACIÓN: .....

DATOS COMPLEMENTARIOS .....

Est. Civil Cónyuge Hijos

.....

Otros familiares

f 2

FECHA	DOCUMENTOS	150585 ANTECEDENTES A REGISTRAR
3.7.84	8404622/2 P/D	29.6.84:En el local de Santa Lucía 4874, se realizó la Asamblea Constitutiva de trabajadores de Curtiembre "La Victoria", quedando establecida su Comisión Provisoria integrada entre otros por el causante.Eval.A-1.(ME)

Impreso en

JUNTA DE COMANDANTES EN JEFE

S. I. D.

160588 -1

Dep. I

Secc. I

Sub Secc. A/N

Ficha No. ..... Confec 3.7.84

GALIANO MARTINEZ ..... Mary Graciela .....

Apellidos Nombres

DOCUMENTOS: C/C. ..... C/I. .....

Serie No. No. Dpto.

OTROS DOC. .....

Pasaporte Lib. Enrol. etc.

NACIMIENTO: .....

Fecha Lugar

DOMICILIO: .....

Calle No. Teléf. Ciudad o Localidad

PROFESIÓN U OCUPACIÓN: .....

LUGAR: ..... CARGO: .....

IDEOLOGÍA POLÍTICA: ..... CLASIFICACIÓN: .....

DATOS COMPLEMENTARIOS .....

Est. Civil Cónyuge Hijos

.....

Otros familiares

f52

FECHA	DOCUMENTOS	150584 ANTECEDENTES A REGISTRAR
3.7.84	8404622/2 P/D	29.6.84:En el local de Santa Lucía 4874,se realizó la Asamblea Constitutiva de trabajadores de Curtiembre "La Victoria", quedando establecida su Comisión Provisoria integrada entre otros por el causante.Eval.A-1.(ME)

Impreso en

JUNTA DE COMANDANTES EN JEFE

S. I. D.

150581.5

f51

Dep. I Secc. I

Sub Secc. A/N

Ficha No. ..... Confec. 3.7.84

VILLAR SILVA Miguel Angel

Apellidos Nombres

DOCUMENTOS: C/C. ..... C/I. .....

Serie No. No. Dpto.

OTROS DOC. .....

Pasaporte Lib. Enrol. etc.

NACIMIENTO: .....

Fecha Lugar

DOMICILIO: .....

Calle No. Teléf. Ciudad o Localidad

PROFESIÓN U OCUPACIÓN: .....

LUGAR: ..... CARGO: .....

IDEOLOGÍA POLÍTICA: ..... CLASIFICACIÓN: .....

DATOS COMPLEMENTARIOS .....

Est. Civil Cónyuge Hijos

.....

Otros familiares

62

FECHA	DOCUMENTOS	159581 ANTECEDENTES A REGISTRAR
3.7.84	8404622/2 P/D	29.6.84:En el local de Carlos Ma. Ramirez 451 se realizó la Asamblea Constitutiva de los empleados de "VIPLAN S. A", quedando establecida su Comisión Provisoria, integrada entre otros por el causante.Eval.A-1.(ME)

Impreso en

JUNTA DE COMANDANTES EN JEFE 159586 - 3

S. I. D.

Dep. I Secc. I

Sub Secc. A/N

Ficha No. ..... Confec. 3.7.84

GOMEZ MARTINEZ ..... Horacio María .....
Apellidos Nombres

DOCUMENTOS: C/C. ..... C/I. .....
Serie No. No. Dpto.

OTROS DOC. .....
Pasaporte Lib. Enrol. etc.

NACIMIENTO: .....
Fecha Lugar

DOMICILIO: .....
Calle No. Teléf. Ciudad o Localidad

PROFESIÓN U OCUPACIÓN: .....

LUGAR: ..... CARGO: .....

IDEOLOGÍA POLÍTICA: ..... CLASIFICACIÓN: .....

DATOS COMPLEMENTARIOS .....
Est. Civil Cónyuge Hijos

.....
Otros familiares

FECHA	DOCUMENTOS	180585 ANTECEDENTES A REGISTRAR
3.7.84	840622/2 P/D	29.6.84:En el local de Carlos Ma.Ramirez 451 se realizó la Asamblea Constitutiva de los empleados de "VIPLAN S.A.", quedando establecida su Comisión Provisoria,integrada entre otros por el causante.Eval.A-1.(ME)

Impreso en

JUNTA DE COMANDANTES EN JEFE

S. I. D.

159589-1

Dep. I Secc. I

Sub Secc. A/N

Ficha No. ..... Confec. 3.7.84

ESI

SPOSITO Carlos

Apellidos Nombres

DOCUMENTOS: C/C. ..... C/I. .....

Serie No. No. Dpto.

OTROS DOC. .....

Pasaporte Lib. Enrol. etc.

NACIMIENTO: .....

Fecha Lugar

DOMICILIO: .....

Calle No. Teléf. Ciudad o Localidad

PROFESIÓN U OCUPACIÓN: .....

LUGAR: ..... CARGO: .....

IDEOLOGÍA POLÍTICA: ..... CLASIFICACIÓN: .....

DATOS COMPLEMENTARIOS .....

Est. Civil Cónyuge Hijos

.....

Otros familiares

52

FECHA	DOCUMENTOS	150589 ANTECEDENTES A REGISTRAR
3.7.84	8404622/2 P/D	29.6.84:En el local de Carlos Ma. Ramirez 451 se realizóla Asamblea Constitutiva de los empleados de "VIPLAN S/A/", quedando establecida su Comisión Provisoria, integrada en re otros por el causante.Eval.A-1.(ME)

Impreso en

JUNTA DE COMANDANTES EN JEFE

S. I. D.

159590-9

Dep. I

Secc. I

A51

Sub Secc. A/N

Ficha No. ..... Confec. 3.7.84

MENDEZ VIÑAS ..... Gervasio Nicanor .....
Apellidos Nombres

DOCUMENTOS: C/C. ..... C/I. .....
Serie No. No. Dpto.

OTROS DOC. .....
Pasaporte Lib. Enrol. etc.

NACIMIENTO: .....
Fecha Lugar

DOMICILIO: .....
Calle No. Teléf. Ciudad o Localidad

PROFESIÓN U OCUPACIÓN: .....

LUGAR: ..... CARGO: .....

IDEOLOGÍA POLÍTICA: ..... CLASIFICACIÓN: .....

DATOS COMPLEMENTARIOS .....
Est. Civil Cónyuge Hijos

.....
Otros familiares

FECHA	DOCUMENTOS	159590 ANTECEDENTES A REGISTRAR
3.7.84	8404622/2 P/D	29.6.84:En el local de Carlos Ma.Ramirez 451 se realizó la Asamblea Constitutiva de los empleados de "VIPLAN S/A", quedando establecida su Comisión Provisoria, integrada entre otros por el causante.Eval.A-1.(ME)

Impreso en

JUNTA DE COMANDANTES EN JEFE

S. I. D.

159501-7

Dep. I Secc. I

El

Sub Secc. A/N

Ficha No. ..... Confec. 3.7.84

SILVERA FERNANDEZ — Apellidos

Mario — Nombres

DOCUMENTOS: C/C. ..... Serie ..... No. C/I. ..... No. ..... Dpto.

OTROS DOC. ..... Pasaporte ..... Lib. Enrol. ..... etc.

NACIMIENTO: ..... Fecha ..... Lugar

DOMICILIO: ..... Calle ..... No. ..... Teléf. ..... Ciudad o Localidad

PROFESIÓN U OCUPACIÓN: .....

LUGAR: ..... CARGO: .....

IDEOLOGÍA POLÍTICA: ..... CLASIFICACIÓN: .....

DATOS COMPLEMENTARIOS ..... Est. Civil ..... Cónyuge ..... Hijos

..... Otros familiares

52

FECHA	DOCUMENTOS	150501 ANTECEDENTES A REGISTRAR
3.7.84	8404622/2 P/D	29.6.84:En el local de Carlos María Ramirez 451 se realizó la Asamblea Constitutiva de los empleados de "VIPLAN S.A.", quedando establecida su Comisión Provisoria integrada entre otros por el causante.Eval.A-1.(ME)

Impreso en

JUNTA DE COMANDANTES EN JEFE 189502-2 Dep. I Secc. I

S. I. D. Sub Secc. A/N

Ficha Nd. ..... Confec 2.7.84

BERMUDEZ.CANZANI..... ...Gustavo.Eduardo.....
Apellidos Nombres

DOCUMENTOS: C/C. ..... C/I. 56.749(Florida)(1)
Serie No. No. Dpto.

OTROS DOC. .....
Pasaporte Lib. Enrol. etc.

NACIMIENTO: 22 años en 1984 ..... Uruguay.....
Fecha Lugar

DOMICILIO: Gral.Pagola 2034 apto.2 .....
Calle No. Teléf. Ciudad o Localidad

PROFESIÓN U OCUPACIÓN: estudiante de matematicas 1er año I.NA.DO.

LUGAR: ..... CARGO: .....

IDEOLOGÍA POLÍTICA: ..... CLASIFICACIÓN: .....

DATOS COMPLEMENTARIOS soltero .....
Est. Civil Cónyuge Hijos

.....
Otros familiares

F2

FECHA	DOCUMENTOS	189594 ANTECEDENTES A REGISTRAR
2.7.84	8404600/1 P.D.	28.6.84:En la fecha se realizó en el Instituto Nacional Docente al que concurre la "Operación Ruido", luego de lo cual se llevó a cabo una asamblea en el hall de dicho instituto,haciendo uso de la palabra eltitular,Se resolvió continuar con la citada "operación", y realizar otra asamblea donde se decidiría la ocupación del Instituto.Eval.A-1.(ME)
3.7.84	8404622/1 P/D	29.6.84:Hizo uso de la palabra en una concentración realizada en el INADO, Posteriormente se dirigió a una Conferencia de Prensa en el local de los "Padres Conventuales", pero en realidad con los estudiantes del citado Instituto se realizó una Asamblea para tratar la jornada de ocupación realizada horas antes, y además informar que se formaría una "Brigada" para confeccionar volantes,realizar otras jornadas,previendo incluso intervención policial, pintar las paredes del centro educacional,etc.Eval.A-1.(ME) Indica(1)

Impreso en

JUNTA DE COMANDANTES EN JEFE

S. I. D.

150503-3

Dep. I Secc. I

Sub Secc. A/N

Ficha No. ..... Confec. 3.7.84

VIERA PAULLIER ..... José Pedro .....
Apellidos Nombres

DOCUMENTOS: C/C. ..... C/I. 1.600.470 .....
Serie No. No. Dpto.

OTROS DOC. .....
Pasaporte Lib. Enrol. etc.

NACIMIENTO: .....
Fecha Lugar

DOMICILIO: G. Segura 3938 .....
Calle No. Telét. Ciudad o Localidad

PROFESIÓN U OCUPACIÓN: ..... estudiante del Instituto Nacional Docente(INADO) .....

LUGAR: ..... CARGO: .....

IDEOLOGÍA POLÍTICA: ..... CLASIFICACIÓN: .....

DATOS COMPLEMENTARIOS .....
Est. Civil Cónyuge Hijos

.....
Otros familiares

E2

FECHA	DOCUMENTOS	159503 ANTECEDENTES A REGISTRAR
3.7.84	8404622/1 P/D	29.6.84:Hizo uso de la palabra en una concentración realizada en el INADO. Posteriormente se dirigió a una Conferencia de Prensa el ll local de los "Padres Conventuales", pero en realidad con los estudiantes del citado Instituto se realizó una Asamblea para tratar la jornada de ocupación realizada horas antes, y además informar q que se formaría una "Brigada" para confeccionar volantes realizar otras jornadas, previendo incluso intervención policial, pintar las paredes del centro educacional, etc.Eval.A-1.(ME)

Impreso en

JUNTA DE COMANDANTES EN JEFE 150594 -

S. I. D.

Dep. I Secc. I

Sub Secc. A/N

Ficha No. ..... Confec 4.7.84

BRAIDOT GEUSELE ..... Beatriz Alicia .....
Apellidos Nombres

DOCUMENTOS: C/C. ..... C/I. .....
Serie No. No. Dpto.

OTROS DOC. .....
Pasaporte Lib. Enrol. etc.

NACIMIENTO: .....
Fecha Lugar

DOMICILIO: .....
Calle No. Teléf. Ciudad o Localidad

PROFESIÓN U OCUPACIÓN: .....

LUGAR: ..... CARGO: .....

IDEOLOGÍA POLÍTICA: ..... CLASIFICACIÓN: .....

DATOS COMPLEMENTARIOS .....
Est. Civil Cónyuge Hijos

.....
Otros familiares

F2

FECHA	DOCUMENTOS	150594 ANTECEDENTES A REGISTRAR
4.7.84	8404623/3 P.D.	30.6.84:En el local de Amsterdam 1483 se realizó la Asamblea Constitutiva de los empleados del Liceo-Colegio "Gabriela Mistral", quedando establecida su Comisión Provisoria, integrada entre otros por la causante.Eval.A-1 (ME)

Impreso en

FSI

JUNTA DE COMANDANTES EN JEFE

S. I. D.

189505-8

Dep. I Secc. I

Sub Secc. A/N

Ficha No. ..... Confec. 4.7.84

MESA RUIBAL ..... Laura .....
Apellidos Nombres

DOCUMENTOS: C/C. ..... **C/I.** .....
Serie No. No. Dpto.

OTROS DOC. .....
Pasaporte Lib. Enrol. etc.

NACIMIENTO: .....
Fecha Lugar

DOMICILIO: .....
Calle No. Teléf. Ciudad o Localidad

PROFESIÓN U OCUPACIÓN: .....

LUGAR: ..... **CARGO:** .....

IDEOLOGÍA POLÍTICA: ..... **CLASIFICACIÓN:** .....

DATOS COMPLEMENTARIOS .....
Est. Civil Cónyuge Hijos

.....
Otros familiares

F2

FECHA	DOCUMENTOS	150595 ANTECEDENTES A REGISTRAR
4.7.84	8404623/3 P.D.	30.6.84: En el local de Amsterdam 1483 se realizó la Asamblea Constitutiva de los empleados del Liceo-Colegio "Gabriela Mistral", quedando establecida su Comisión Provisoria, integrada entre otros por la causante. Eval. A-1. (ME)

Impreso en

F2

FECHA	DOCUMENTOS	150595 ANTECEDENTES A REGISTRAR
4.7.84	8404623/3 P.D.	30.6.84: En el local de Amsterdam 1483 se realizó la Asamblea Constitutiva de los empleados del Liceo-Colegio "Gabriela Mistral", quedando establecida su Comisión Provisoria, integrada entre otros por la causante. Eval.A-1. (ME)

Impreso en

F51

JUNTA DE COMANDANTES EN JEFE 159500-6

S. I. D.

Dep. I Secc. I

Sub Secc. A/N

Ficha No. ..... Confec. 4.7.84

AMOEDO SALDIVIA ..... Daniel .....
Apellidos Nombres

DOCUMENTOS: C/C. ..... C/I. .....
Serie No. No. Dpto.

OTROS DOC. .....
Pasaporte Lib. Enrol. etc.

NACIMIENTO: .....
Fecha Lugar

DOMICILIO: .....
Calle No. Teléf. Ciudad o Localidad

PROFESIÓN U OCUPACIÓN: .....

LUGAR: ..... CARGO: .....

IDEOLOGÍA POLÍTICA: ..... CLASIFICACIÓN: .....

DATOS COMPLEMENTARIOS .....
Est. Civil Cónyuge Hijos

.....
Otros familiares

F2

FECHA	DOCUMENTOS	150500 ANTECEDENTES A REGISTRAR
4.7.84	8404623/3 P.D.	30.6.84:En el local de Amsterdam 1483 se realizó la Asamblea Constitutiva de los empleados del Liceo-Colegio "Gabriela Mistral", quedando establecida su Comisión Provisoria, integrada entre otros por la causante.Eval.A-1 (ME)

Impreso en

E1

JUNTA DE COMANDANTES EN JEFE

S. I. D.

159507-4

Dep. I Secc. I

Sub Secc. A/N

Ficha No. ..... Confec. 4.7.84

ANDRADE ..... Ramona María .....

Apellidos Nombres

DOCUMENTOS: C/C. ..... C/I. .....

Serie No. No. Dpto.

OTROS DOC. .....

Pasaporte Lib. Enrol. etc.

NACIMIENTO: .....

Fecha Lugar

DOMICILIO: .....

Calle No. Teléf. Ciudad o Localidad

PROFESIÓN U OCUPACIÓN: .....

LUGAR: ..... CARGO: .....

IDEOLOGÍA POLÍTICA: ..... CLASIFICACIÓN: .....

DATOS COMPLEMENTARIOS .....

Est. Civil Cónyuge Hijos

.....

Otros familiares

F2

FECHA	DOCUMENTOS	160501 ANTECEDENTES A REGISTRAR
4.7.84	8404623/3 P.D.	30.6.84: En el local de Amsterdam 1483 se realizó la Asamblea Constitutiva de los empleados del Liceo-Colegio "Gabriela Mistral", quedando establecida su Comisión Provisoria, integrada entre otros por la causante. Eval A-1. (ME)

Impreso en

JUNTA DE COMANDANTES EN JEFE

S. I. D.

180598-2

Dep. I

Sub Secc. A/N

Secc. I

Ficha No. ..... Confec. 4.7.84

MIER MAIA ..... Adolfo .....
Apellidos Nombres

DOCUMENTOS: C/C. ..... C/I. .....
Serie No. No. Dpto.

OTROS DOC. .....
Pasaporte Lib. Enrol. etc.

NACIMIENTO: .....
Fecha Lugar

DOMICILIO: .....
Calle No. Teléf. Ciudad o Localidad

PROFESIÓN U OCUPACIÓN: .....

LUGAR: ..... CARGO: .....

IDEOLOGÍA POLÍTICA: ..... CLASIFICACIÓN: .....

DATOS COMPLEMENTARIOS .....
Est. Civil Cónyuge Hijos

.....
Otros familiares

F2

FECHA	DOCUMENTOS	150598 ANTECEDENTES A REGISTRAR
4.7.84	8404623/3 P.D.	30.6.84:En el local de Amsterdam 1483 se realizó la Asamblea Constitutiva de los empleados de la "Asociación Civil de Funcionarios Judiciales", quedando establecida su Comisión Provisoria, integrada entre otros por el casante.Eval.A-1.(ME)

Impreso en

F1

JUNTA DE COMANDANTES EN JEFE

S. I. D.

159509-0

Dep. I Secc. I

Sub Secc. A/N

Ficha No. ..... Confec. 4.7.84

ALARCON CASTRO ..... Mabel .....
Apellidos Nombres

DOCUMENTOS: C/C. ..... **C/I.** .....
Serie No. No. Dpto.

OTROS DOC. .....
Pasaporte Lib. Enrol. etc.

NACIMIENTO: .....
Fecha Lugar

DOMICILIO: .....
Calle No. Teléf. Ciudad o Localidad

PROFESIÓN U OCUPACIÓN: .....

LUGAR: ..... **CARGO:** .....

IDEOLOGÍA POLÍTICA: ..... **CLASIFICACIÓN:** .....

DATOS COMPLEMENTARIOS .....
Est. Civil Cónyuge Hijos

.....
Otros familiares

F2

FECHA	DOCUMENTOS	150500 ANTECEDENTES A REGISTRAR
4.7.84	8404623/3 P.D.	30.6.84: En el local de Amsterdam 1483 se realizó la Asamblea Constitutiva de los empleados de la "Asociación Civil de Funcionarios Judiciales", quedando establecida su Comisión Provisotia, integrada entre otros por el c causante.Eval.A-1.(ME)

Impreso en

JUNTA DE COMANDANTES EN JEFE

S. I. D.

150600-6

Dep. I Secc. I

Sub Secc. A/N

Ficha No. ..... Confec. 4.7.84

IGOA LIMA ..... María del Pilar .....
Apellidos Nombres

DOCUMENTOS: C/C. ..... C/I. .....
Serie No. No. Dpto.

OTROS DOC. .....
Pasaporte Lib. Enrol. etc.

NACIMIENTO: .....
Fecha Lugar

DOMICILIO: .....
Calle No. Teléf. Ciudad o Localidad

PROFESIÓN U OCUPACIÓN: .....

LUGAR: ..... CARGO: .....

IDEOLOGÍA POLÍTICA: ..... CLASIFICACIÓN: .....

DATOS COMPLEMENTARIOS .....
Est. Civil Cónyuge Hijos

.....
Otros familiares

52

FECHA	DOCUMENTOS	150000 ANTECEDENTES A REGISTRAR
4.7.84	8404623/3 P.D.	30.6.84:En el local de Amsterdam 1483 se realizó la Asamblea Constitutiva de los empleados de la "Asociación Civil de Funcionarios Judiciales", quedando establecida su Comisión Provisoria, integrada entre otros por el causante.Eval.A-1.(ME)

Impreso en

JUNTA DE COMANDANTES EN JEFE

S. I. D.

150601-4

Dep. I

Secc. I

Sub Secc. A/N

Ficha No. ..... Confec. 4.7.84

DEL PINO RODRIGUEZ ..... Yolanda .....
Apellidos Nombres

DOCUMENTOS: C/C. ..... C/I. .....
Serie No. No. Dpto.

OTROS DOC. .....
Pasaporte Lib. Enrol. etc.

NACIMIENTO: .....
Fecha Lugar

DOMICILIO: .....
Calle No. Teléf. Ciudad o Localidad

PROFESIÓN U OCUPACIÓN: .....

LUGAR: ..... CARGO: .....

IDEOLOGÍA POLÍTICA: ..... CLASIFICACIÓN: .....

DATOS COMPLEMENTARIOS .....
Est. Civil Cónyuge Hijos

.....
Otros familiares

52

FECHA	DOCUMENTOS	159601 ANTECEDENTES A REGISTRAR
4.7.84	8404623/3 P.D.	30.6.84:En el local de Amsterdam 1483 se realizó la Asamblea Constitutiva de los empleados de la "Asociación Civil de Funcionarios Judiciales", quedando establecida su Comisión Provisoria, integrada entre otros por la causante.Eval.A-1.(ME)

Impreso en

JUNTA DE COMANDANTES EN JEFE

S. I. D.

159004-2

51

Dep. I Secc. I

Sub Secc. A/N

Ficha No. ..... Confec 4.7.84

BOSSI JUANCHE ..... Elena Susana .....
Apellidos Nombres

DOCUMENTOS: C/C. ..... C/I. .....
Serie No. No. Dpto.

OTROS DOC. .....
Pasaporte Lib. Enrol. etc.

NACIMIENTO: .....
Fecha Lugar

DOMICILIO: .....
Calle No. Teléf. Ciudad o Localidad

PROFESIÓN U OCUPACIÓN: .....

LUGAR: ..... CARGO: .....

IDEOLOGÍA POLÍTICA: ..... CLASIFICACIÓN: .....

DATOS COMPLEMENTARIOS .....
Est. Civil Cónyuge Hijos

.....
Otros familiares

F2

FECHA	DOCUMENTOS	150012 ANTECEDENTES A REGISTRAR
4.7.84	8404623/3 P.D.	30.6.84:En el local de Amsterdam 1483 se realizó la Asamblea Constitutiva de los empleados de la "Asociación Civil de Funcionarios Judiciales", quedando establecida su Comisión Provisoria, integrada entre otros por la causante.Eval.A-1.(ME)

Impreso en

JUNTA DE COMANDANTES EN JEFE 189603-0

S. I. D.

Dep. I Secc. I

Sub Secc. A/N

Ficha No. ..... Confec. 4.7.84

F1

TOMMASINO TRIFOURI ..... Alicia .....
Apellidos Nombres

DOCUMENTOS: C/C. ..... C/I. .....
Serie No. No. Dpto.

OTROS DOC. .....
Pasaporte Lib. Enrol. etc.

NACIMIENTO: .....
Fecha Lugar

DOMICILIO: .....
Calle No. Teléf. Ciudad o Localidad

PROFESIÓN U OCUPACIÓN: .....

LUGAR: ..... CARGO: .....

IDEOLOGÍA POLÍTICA: ..... CLASIFICACIÓN: .....

DATOS COMPLEMENTARIOS .....
Est. Civil Cónyuge Hijos

.....
Otros familiares

62

FECHA	DOCUMENTOS	159603 ANTECEDENTES A REGISTRAR
4.7.84	8404623/3 P.D.	30.6.84: En el local de Amsterdam 1483 se realizó la Asamblea Constitutiva de los empleados de la "Asociación Civil de Funcionarios Judiciales", quedando establecida su Comisión Provisoria, integrada entre otros por la causante. Eval. A-1. (ME)

Impreso en

-A51

JUNTA DE COMANDANTES EN JEFE

S. I. D.

150604-8

Dep. I Secc. I

Sub Secc. A/N

Ficha No. ..... Confec. 4.7.84

FRANCHESCHINI SOLARI ... Mario Hugo .....
Apellidos Nombres

DOCUMENTOS: C/C. ..... **C/I.** .....
Serie No. No. Dpto.

OTROS DOC. .....
Pasaporte Lib. Enrol. etc.

NACIMIENTO: .....
Fecha Lugar

DOMICILIO: .....
Calle No. Teléf. Ciudad o Localidad

PROFESIÓN U OCUPACIÓN: .....

LUGAR: ..... **CARGO:** .....

IDEOLOGÍA POLÍTICA: ..... **CLASIFICACIÓN:** .....

DATOS COMPLEMENTARIOS .....
Est. Civil Cónyuge Hijos

.....
Otros familiares

E2

FECHA	DOCUMENTOS	150804 ANTECEDENTES A REGISTRAR
4.7.84	8404623/3 P.D.	30.6.84:En el local de Amsterdam 1483 se realizó la Asamblea Constitutiva de los empleados de la "Asociación Civil de Funcionarios Judiciales", quedando establecida su Comisión Provisoria, integrada entre otrospor la causante.-val.A-1.(ME)

Impreso en

JUNTA DE COMANDANTES EN JEFE

S. I. D.

159605-S

fs1

Dep. I Secc. I

Sub Secc. A/N

Ficha No. ..... Confec. 4.7.84

BRUNI MACHIN ..... Jorge Ricardo .....
Apellidos Nombres

DOCUMENTOS: C/C. ..... C/I. .....
Serie No. No. Dpto.

OTROS DOC. .....
Pasaporte Lib. Enrol. etc.

NACIMIENTO: .....
Fecha Lugar

DOMICILIO: .....
Calle No. Teléf. Ciudad o Localidad

PROFESIÓN U OCUPACIÓN: Dr. .....

LUGAR: ..... CARGO: .....

IDEOLOGÍA POLÍTICA: ..... CLASIFICACIÓN: .....

DATOS COMPLEMENTARIOS .....
Est. Civil Cónyuge Hijos

.....
Otros familiares

FECHA	DOCUMENTOS	150605 ANTECEDENTES A REGISTRAR
4.7.84	3404623/3 P.D.	30.6.84: Asesoró legalmente a los empleados de la "Asociación Civil de Funcionarios Judiciales" que en la fecha realizaron su Asamblea Constitutiva.Eval.A-1.(ME)

Impreso en

JUNTA DE COMANDANTES EN JEFE

S. I. D.

159600-3

f51

Dep. I Secc. I

Sub Secc. A/N

Ficha No. ..... Confec. 4.7.84

CHAGULBER. ..... Jorge E. .....
Apellidos Nombres

DOCUMENTOS: C/C. ..... C/I. .....
Serie No. No. Dpto.

OTROS DOC. .....
Pasaporte Lib. Enrol. etc.

NACIMIENTO: .....
Fecha Lugar

DOMICILIO: .....
Calle No. Teléf. Ciudad o Localidad

PROFESIÓN U OCUPACIÓN: .....

LUGAR: ..... CARGO: .....

IDEOLOGÍA POLÍTICA: ..... CLASIFICACIÓN: .....

DATOS COMPLEMENTARIOS .....
Est. Civil Cónyuge Hijos

.....
Otros familiares

FECHA	DOCUMENTOS	150606 ANTECEDENTES A REGISTRAR
4.7.84	8404624/1 P.D.	Q1.07.84:En el local de Marcelino Sosa 2703, se realizó la Asamblea Constitutiva de los Empleados de la Transportadora de Caudales "JUNCADELLA Y NUSSO", quedando establecida su Comisión Provisoria, integrada entre otros por el titutlar.Eval.A-1.(ME)

Impreso en

JUNTA DE COMANDANTES EN JEFE

S. I. D.

150607-1

Dep. I Secc. I

Sub Secc. A/N

Ficha No. ..... Confec. 4.7.84

DIAZ SUNHARY — Apellidos

Mario César — Nombres

DOCUMENTOS: C/C. ..... Serie ..... No. ..... C/I. ..... No. ..... Dpto.

OTROS DOC. ..... Pasaporte ..... Lib. Enrol. ..... etc.

NACIMIENTO: ..... Fecha ..... Lugar

DOMICILIO: ..... Calle ..... No. ..... Teléf. ..... Ciudad o Localidad

PROFESIÓN U OCUPACIÓN: .....

LUGAR: ..... CARGO: .....

IDEOLOGÍA POLÍTICA: ..... CLASIFICACIÓN: .....

DATOS COMPLEMENTARIOS ..... Est. Civil ..... Cónyuge ..... Hijos

..... Otros familiares

FECHA	DOCUMENTOS	159801 ANTECEDENTES A REGISTRAR
4.7.84	8404624/1 P.D.	01.07.84:En el local de Marcelino Sosa 2703, se realizó la Asamblea Constitutiva de los Empleados de la Transportadora de Caudales "JUNCADELLA Y NUSSO", quedando establecida su Comisión Provisoria, integrada entre otros por el titular.Eval.A-1.(ME)

62

Impreso en

JUNTA DE COMANDANTES EN JEFE 159608-9

S. I. D.

Dep. I Secc. I

Sub Secc. A/N

Ficha No. ..... Confec. 4.7.84

FS1

PUCCIANO CIURICH ..... Dario R. .....
Apellidos Nombres

DOCUMENTOS: C/C. ..... C/I. .....
Serie No. No. Dpto.

OTROS DOC. .....
Pasaporte Lib. Enrol. etc.

NACIMIENTO: .....
Fecha Lugar

DOMICILIO: .....
Calle No. Teléf. Ciudad o Localidad

PROFESIÓN U OCUPACIÓN: .....

LUGAR: ..... CARGO: .....

IDEOLOGÍA POLÍTICA: ..... CLASIFICACIÓN: .....

DATOS COMPLEMENTARIOS .....
Est. Civil Cónyuge Hijos

.....
Otros familiares

F2

FECHA	DOCUMENTOS	15960 ANTECEDENTES A REGISTRAR
4.7.84	8404624/1 P.D.	01.07.84:En el local de Marcelino Sosa 2703, se realizó la Asamblea Constitutiva de los empleados de la Transportadora de Caudales "JUNCADELLA Y NUSSO", quedando establecida su Comisión Provisoria, integrada entre otros por el titular.Eval.A-1.(ME)

Impreso en

JUNTA DE COMANDANTES EN JEFE

S. I. D.

150609-7

Dep. I Secc. I

Sub Secc. A/N

Ficha No. ..... Confec 4.7.84

SOSA. GARCIA ..... Juan. C. .....
Apellidos Nombres

DOCUMENTOS: C/C. ..... C/I. .....
Serie No. No. Dpto.

OTROS DOC. .....
Pasaporte Lib. Enrol. etc.

NACIMIENTO: .....
Fecha Lugar

DOMICILIO: .....
Calle No. Teléf. Ciudad o Localidad

PROFESIÓN U OCUPACIÓN: .....

LUGAR: ..... CARGO: .....

IDEOLOGÍA POLÍTICA: ..... CLASIFICACIÓN: .....

DATOS COMPLEMENTARIOS .....
Est. Civil Cónyuge Hijos

.....
Otros familiares

FECHA	DOCUMENTOS	1800 ANTECEDENTES A REGISTRAR
4.7.84	8404624/1 P.D.	1.7.84: En el local de Marcelino Sosa 2703, se realizó la Asamblea Constitutiva de los empleados de la Transportadora de Caudales "JUNCADELLA Y NUSSO", quedando establecida su Comisión Provisoria, integrada entre otros por el titular. Eval. A-1. (ME)

Impreso en

FI

JUNTA DE COMANDANTES EN JEFE

S. I. D.

159610-5

Dep. I Secc. I

Sub Secc. A/N

Ficha No. ..... Confec. 4.7.84

DIAZ TRIAS — Apellidos

Sandor — Nombres

DOCUMENTOS: C/C. ..... Serie ..... No. **C/I.** ..... No. ..... Dpto.

OTROS DOC. ..... Pasaporte ..... Lib. Enrol. ..... etc.

NACIMIENTO: ..... Fecha ..... Lugar

DOMICILIO: ..... Calle ..... No. ..... Teléf. ..... Ciudad o Localidad

PROFESIÓN U OCUPACIÓN: .....

LUGAR: ..... **CARGO:** .....

IDEOLOGÍA POLÍTICA: ..... **CLASIFICACIÓN:** .....

DATOS COMPLEMENTARIOS ..... Est. Civil ..... Cónyuge ..... Hijos

..... Otros familiares

FECHA	DOCUMENTOS	150610 ANTECEDENTES A REGISTRAR
4.7.84	8404624/1 P.D.	1.7.84:En el local de Marcelino Sosa 2703 se realizó la Asamblea Constitutiva de los empleados de la Transportadora de Caudales "JUNCADELLA Y NUSSO", quedando establecida su Comisión Provisoria, integrada entre otros por el titular.Eval.A-1.(ME)

Impreso en

JUNTA DE COMANDANTES EN JEFE 18961-3

S. I. D.

Dep. I F51 Secc. I

Sub Secc. A/N

Ficha No. ..... Confec. 4.7.84

VELAZCO BALSAMO ..... Raúl .....
Apellidos Nombres

DOCUMENTOS: C/C. ..... C/I. .....
Serie No. No. Dpto.

OTROS DOC. .....
Pasaporte Lib. Enrol. etc.

NACIMIENTO: 35 años (1969) ..... Uruguay .....
Fecha Lugar

DOMICILIO: Intendente Lois 635 .....
Calle No. Teléf. Ciudad o Localidad

PROFESIÓN U OCUPACIÓN: .....

LUGAR: ANCAP ..... CARGO: .....

IDEOLOGÍA POLÍTICA: ..... CLASIFICACIÓN: .....

DATOS COMPLEMENTARIOS casado .....
Est. Civil Cónyuge Hijos

.....
Otros familiares

FECHA	DOCUMENTOS	18881 ANTECEDENTES A REGISTRAR FS2
4.7.84	1851/79 pag.5	-28.6.69-Detenido en el Departamento de Lavalleja por violación del Decreto de M.P.S.Eval;A-1(M).-

Impreso en

JUNTA DE COMANDANTES EN JEFE 159612-1

S. I. D.

Dep. I Secc. I

Sub Secc. A/N

Ficha No. ..... Confec. 4.7.84

LEZCANO BENAVENTE ..... Fermín Dagoberto .....

Apellidos Nombres

DOCUMENTOS: C/C. ..... C/I. .....

Serie No. No. Dpto.

OTROS DOC. .....

Pasaporte Lib. Enrol. etc.

NACIMIENTO: 30 años (1969) ..... Uruguay .....

Fecha Lugar

DOMICILIO: Artigas y oficial 9 .....

Calle No. Teléf. Ciudad o Localidad

PROFESIÓN U OCUPACIÓN: .....

LUGAR: ANCAP ..... CARGO: .....

IDEOLOGÍA POLÍTICA: ..... CLASIFICACIÓN: .....

DATOS COMPLEMENTARIOS Casado .....

Est. Civil Cónyuge Hijos

.....

Otros familiares

FECHA	DOCUMENTOS	18962 ANTECEDENTES A REGISTRAR	F52
4.7.84	1851/79 pag.5	-28.6.84-Detenido en el Departamento de Lavalleja por violación del decreto de M.P.S.Eval:A-1(M).-	

Impreso en

JUNTA DE COMANDANTES EN JEFE

S. I. D.

15961 -9

Dep. I Secc. I

Sub Secc. A/N

Ficha No. ..... Confec. 4.7.84

PERDOMO CARDOZO ..... Eufemio Sirio .....
Apellidos Nombres

DOCUMENTOS: C/C. ..... C/I. .....
Serie No. No. Dpto.

OTROS DOC. .....
Pasaporte Lib. Enrol. etc.

NACIMIENTO: ..... 40 años (1969) ..... Uruguay .....
Fecha Lugar

DOMICILIO: ..... Ruta 8 Kmt. 115, 500 .....
Calle No. Teléf. Ciudad o Localidad

PROFESIÓN U OCUPACIÓN: .....

LUGAR: ... Func. ANCAP ..... CARGO: .....

IDEOLOGÍA POLÍTICA: ..... CLASIFICACIÓN: .....

DATOS COMPLEMENTARIOS ..... Casado .....
Est. Civil Cónyuge Hijos

.....
Otros familiares

FECHA	DOCUMENTOS	1506 ANTECEDENTES A REGISTRAR	F52
4.7.84	1851/79 pag.5	-28.6.69-Detenido en el Departamento de Lavalleja por violación del Decreto de M.P.S.Eval:A-1(M).;	

Impreso en

JUNTA DE COMANDANTES EN JEFE 159614-7

S. I. D.

Dep. I Secc. I

Sub Secc. A/N

Ficha No. ..... Confec. 4.7.84

MUNIZ GOMEZ — Apellidos

Ramón Amaranto — Nombres

DOCUMENTOS: C/C. ..... Serie ..... No. C/I. ..... No. ..... Dpto.

OTROS DOC. ..... Pasaporte ..... Lib. Enrol. ..... etc.

NACIMIENTO: ..... Fecha Uruguay Lugar

DOMICILIO: Centenario 686 Calle No. Teléf. Ciudad o Localidad

PROFESIÓN U OCUPACIÓN: .....

LUGAR: Secundaria CARGO: .....

IDEOLOGÍA POLÍTICA: ..... CLASIFICACIÓN: .....

DATOS COMPLEMENTARIOS soltero Est. Civil Cónyuge Hijos

..... Otros familiares

FECHA	DOCUMENTOS	150614 ANTECEDENTES A REGISTRAR	352
4.7.84	1851/79 pag.5	-02.8.69-Detenido en el Departamento de Lavalleja por violación del Decreto de M.P.S.Eval:A-1(M).-	

Impreso en

JUNTA DE COMANDANTES EN JEFE

S. I. D.

150615-4

Dep. I FSP Secc. I

Sub Secc. A/N

Ficha No. ..... Confec. 4.7.84

OLIVERA PEREIRA — Apellidos

María Cristina — Nombres

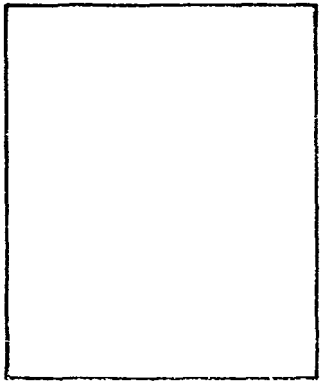

DOCUMENTOS: C/C. ..... Serie ..... No. C/I. ..... No. ..... Dpto.

OTROS DOC. ..... Pasaporte ..... Lib. Enrol. ..... etc.

NACIMIENTO: 19 años (1969) — Fecha ..... Uruguay — Lugar

DOMICILIO: 25 de Mayo — Calle ..... No. 657 — No. ..... Teléf. ..... Ciudad o Localidad

PROFESIÓN U OCUPACIÓN: estudiante

LUGAR: ..... CARGO: .....

IDEOLOGÍA POLÍTICA: ..... CLASIFICACIÓN: .....

DATOS COMPLEMENTARIOS ..... soltero — Est. Civil ..... Cónyuge ..... Hijos

..... Otros familiares

FECHA	DOCUMENTOS	150615 ANTECEDENTES A REGISTRAR	F: 2
4.7.84	1851/79 pa g.5	-2.8.69-Detenido en el Departamento de Pavalleja por violación del Decreto de M.P.S.Eval:A-1(M).-	

Impreso en

JUNTA DE COMANDANTES EN JEFE

S. I. D.

159616-2

Dep. I Secc. I

Sub Secc. A/N

Ficha No. ..... Confec. 4.7.84

MARTINEZ ADIPPE — Gerardo Celso

Apellidos — Nombres

DOCUMENTOS: C/C. ..... Serie ..... No. C/I. ..... No. ..... Dpto.

OTROS DOC. ..... Pasaporte ..... Lib. Enrol. ..... etc.

NACIMIENTO: 17 años (1969) — Uruguay

Fecha — Lugar

DOMICILIO: Roáó 410

Calle — No. — Teléf. — Ciudad o Localidad

PROFESIÓN U OCUPACIÓN: Estudiante

LUGAR: ..... CARGO: .....

IDEOLOGÍA POLÍTICA: ..... CLASIFICACIÓN: .....

DATOS COMPLEMENTARIOS: Soltero

Est. Civil — Cónyuge — Hijos

Otros familiares

FECHA	DOCUMENTOS	150616 ANTECEDENTES A REGISTRAR	F52
4.7.84	1851/79 pag.5	-2.8.69-Detenido en el Departamento de Lavalleja por violación del Decreto de M.P.S.Eval:A-1(M).-	

Impreso en

JUNTA DE COMANDANTES EN JEFE

S. I. D.

159617-0

Dep. I Secc. I

Sub Secc. A/N 4.7.84

Ficha No. ..... Confec. .....

SUAREZ LAURIA — Apellidos

Carlos Daniel — Nombres

DOCUMENTOS: C/C. ..... Serie ..... No. C/I. ..... No. ..... Dpto.

OTROS DOC. ..... Pasaporte ..... Lib. Enrol. ..... etc.

NACIMIENTO: 17 años (1969) — Fecha ..... Urugaay — Lugar

DOMICILIO: Roosevelt 659 — Calle ..... No. ..... Teléf. ..... Ciudad o Localidad

PROFESIÓN U OCUPACIÓN: Estudiante

LUGAR: ..... CARGO: .....

IDEOLOGÍA POLÍTICA: ..... CLASIFICACIÓN: .....

DATOS COMPLEMENTARIOS: Soltero — Est. Civil ..... Cónyuge ..... Hijos .....

..... Otros familiares

FECHA	DOCUMENTOS	150617 ANTECEDENTES A REGISTRAR	FS2
4.7.84	1851/79 pag.5	-2.8.69-Detenido en el Departamento de Lavalleja por violación del Decreto de M.P.S.Eval:A-1(M).-	

Impreso en

5-1

JUNTA DE COMANDANTES EN JEFE
S. I. D.

15961 8-8

Dep. I Secc. I
Sub Secc. A/N
Ficha No. ..... Confec. 2.7.84

CURBELO STABILE (Apellidos) AGUERO ADEMAR (Nombres)

DOCUMENTOS: C/C. CJA 12768 (Serie / No.) **C/I.** 66.784 Canelones (No. / Dpto.)

OTROS DOC. (Pasaporte / Lib. Enrol. / etc.)

NACIMIENTO: (Fecha) Uruguay (Lugar)

DOMICILIO: Ruta 7 km. 69 Tala (Calle / No. / Teléf. / Ciudad o Localidad)

PROFESIÓN U OCUPACIÓN:

LUGAR: **CARGO:**

IDEOLOGÍA POLÍTICA: **CLASIFICACIÓN:**

DATOS COMPLEMENTARIOS Casado (Est. Civil / Cónyuge / Hijos)

Otros familiares

F-2

FECHA	DOCUMENTOS	10961 8 ANTECEDENTES A REGISTRAR
2.7.84	8404068/48	Integra la Asociación Trabajadores Frigorífico San Jacinto. Val.A-1 (SI)

Impreso en

B-1

JUNTA DE COMANDANTES EN JEFE

S. I. D.

150619-6

Dep. I Secc. I

Sub Secc. A/N

Ficha No. ..... Confec. 2.7.84

..... MARTINEZ ACOSTA ..... NIVER GUSTAVO .....
Apellidos Nombres

DOCUMENTOS: C/C. ..... CHA . 33.349 ..... C/I. ..... 3.111.251-9...
Serie No. No. Dpto.

OTROS DOC. .....
Pasaporte Lib. Enrol. etc.

NACIMIENTO: ..... Uruguay .....
Fecha Lugar

DOMICILIO: ..... Sala y vecinal - San Jacinto .....
Calle No. Teléf. Ciudad o Localidad

PROFESIÓN U OCUPACIÓN: .....

LUGAR: ..... CARGO: .....

IDEOLOGÍA POLÍTICA: ..... CLASIFICACIÓN: .....

DATOS COMPLEMENTARIOS ..... soltero .....
Est. Civil Cónyuge Hijos

.....
Otros familiares

B-2

FECHA	DOCUMENTOS	159619 ANTECEDENTES A REGISTRAR
2.7.84	8404068/48	Integra la Asociación Trabajadores Frigorífico San Jacinto. Aval. A-1 (SI)

Impreso en

B-2

FECHA	DOCUMENTOS	159619 ANTECEDENTES A REGISTRAR
2.7.84	8404068/48	Integra la Asociación Trabajadores Frigorífico San Jacinto. Aval. A-1 (SI)

Impreso en

F-1

JUNTA DE COMANDANTES EN JEFE

S. I. D.

150820-4

Dep. I Secc. I

Sub Secc. A/N

Ficha No. ..... Confec. 2.7.84

VILLARINO DIVERIO DE MARENC — NERYS

Apellidos — Nombres

DOCUMENTOS: C/C. CHA 8119 **C/I.** 134.558

Serie — No. — No. — Dpto.

OTROS DOC. .....

Pasaporte — Lib. Enrol. — etc.

NACIMIENTO: ..... Uruguay

Fecha — Lugar

DOMICILIO: Las Piedras s/n - San Jacinto

Calle — No. — Teléf. — Ciudad o Localidad

PROFESIÓN U OCUPACIÓN: .....

LUGAR: ..... **CARGO:** .....

IDEOLOGÍA POLÍTICA: ..... **CLASIFICACIÓN:** .....

DATOS COMPLEMENTARIOS divorciada .....

Est. Civil — Cónyuge — Hijos

.....

Otros familiares

B-2

FECHA	DOCUMENTOS	159820 ANTECEDENTES A REGISTRAR
2.7.84	8404068/48	Integra la Asociación Trabajadores Frigorífico San Jacinto. Eval.A-1(SI)

Impreso en [illegible]

JUNTA DE COMANDANTES EN JEFE

S. I. D.

15962/2

Dep. I Secc. I

Sub Secc. A/N 3.7.84

Ficha No. ..... Confec. .....

TRABA — Apellidos

JUAN CARLOS — Nombres

DOCUMENTOS: C/C. ..... (Serie / No.) C/I. ..... (No. / Dpto.)

OTROS DOC. ..... (Pasaporte / Lib. Enrol. / etc.)

NACIMIENTO: Año 1956. (Fecha / Lugar)

DOMICILIO: Ituzaingó No. 1512 - (Calle / No. / Teléf. / Ciudad o Localidad)

PROFESIÓN U OCUPACIÓN: Estudiante del Liceo Rodó

LUGAR: ..... CARGO: .....

IDEOLOGÍA POLÍTICA: ..... CLASIFICACIÓN: .....

DATOS COMPLEMENTARIOS ..... (Est. Civil / Cónyuge / Hijos)

..... (Otros familiares)

FECHA	DOCUMENTOS	15062/ ANTECEDENTES A REGISTRAR
14.1.982	D.10978	- 22.III.971.- Afil. a la U.J.C. No. 27.833, siendo presentado para dicha afiliación por CARLOS DE SANTIAGO, según microfilm incautado por O.C.O.A. en procedimiento realizado el 21.12.981.- EVAL: A - 1 (SS)-
3.JUL.84	.....	- Se hizo Memo (A) No. 1278/84 para el E-2 (SS)-

Impreso en

JUNTA DE COMANDANTES EN JEFE

S. I. D.

159622-0

Dep. I Secc. I

Sub Secc. A/N

Ficha No. ..... Confec. 3.7.84

VERA CEBALLOS (Apellidos) JULIO MARIA (Nombres)

DOCUMENTOS: C/C. ..... (Serie / No.) C/I. 1.170.329-3.(1). (No. / Dpto.)

OTROS DOC. ..... (Pasaporte / Lib. Enrol. / Otro)

NACIMIENTO: - 24.X.942 en Sección2da. de Tacuarembó (2).- (Fecha / Lugar)

27 años en 1971.-

DOMICILIO: - Curva 20 metros No. 2626 Bis- Paso de la Arena (3) Año 1984.- (Calle / No. / Teléf. / Ciudad o Localidad)

Calle 13 No.3650 y Ecuador

PROFESIÓN U OCUPACIÓN: Oficial 1ro. Mecánico- Taller Serv.Otero (4) Año 1984. Mecanico de COMSA - en 1971.-

LUGAR: ..... CARGO: .....

IDEOLOGÍA POLÍTICA: ..... CLASIFICACIÓN: .....

DATOS COMPLEMENTARIOS: Casado con DELIA MARGARITA DELGADO BALDA (5).- (Est. Civil / Cónyuge / Hijos)

HIJOS: JULIO MARIA, NESTOR FERNANDO, OSCAR ANDRES, DANIEL ADRIAN (6).-

Otros familiares

FECHA	DOCUMENTOS	159622 ANTECEDENTES A REGISTRAR
3.7.984	D.14062	- 30.I.971.- Afil. al P.C. No. 52634, Seccional LIBER ARCE, Dpto. de Montevideo, afiliado por Transporte COMESA, siendo presentado para dicha afiliación por WALTER A. CCRO y EDISON SERPA.- EVAL: A - 1. (SS)-
3.7.984..	.....	.- Se hizò Memo (A) No. 1275/984 para el Dpto.IV/SID(SS)
3.7.984. Información extraída de la ficha de Ingreso al S.I.D.-Dpto.IV.	Doc.8404507/002.- Indica del (1) al (6).- 26.VI.984.- En la fecha su hijo RUBEN ERNESTO VERA DELGADO, se presenta a postulante a ingreso al S.I.D. En hijo de causante de nombre JULIO MARIA VERA DELGADO es Agente de 2da. de Granaderos.- (SS)-	

Impreso en

JUNTA DE COMANDANTES EN JEFE

S. I. D.

15062 -8

Dep. I Secc. I

Sub Secc. A/N

Ficha No. ..... Confec. 3.7.84

LOPEZ ALONSO — Apellidos

DAMIRO — Nombres

DOCUMENTOS: C/C. B.X.B. No.3162 — Serie / No. — C/I. ..... — No. / Opto.

OTROS DOC. ..... — Pasaporte / Lib. Enrol. / etc.

NACIMIENTO: ..... — Fecha / Lugar

DOMICILIO: Oficial 5 No. 389 — Calle / No. / Teléf. — Montevideo.- — Ciudad o Localidad

PROFESIÓN U OCUPACIÓN: .....

LUGAR: ..... CARGO: .....

IDEOLOGÍA POLÍTICA: ..... CLASIFICACIÓN: .....

DATOS COMPLEMENTARIOS ..... — Est. Civil / Cónyuge / Hijos

..... — Otros familiares

FECHA	DOCUMENTOS	15962 ANTECEDENTES A REGISTRAR
9.7.981 2.1.979.	D.5757/025 D.2401/138	.- 1966.- Delegado de Mesa en las elecciones de 1966, por partidos de Izquierda, listas 4190, 4191, circuitos No. 2273, 2284, 2285, 2288, Departamento de Montevideo.- - 1971.- Proscripto de acuerdo al Acto Institucional No.4, articulo 1, Inciso A, elecciones de 1971, por haber figurado a la Junta Departamental de Montevideo, por la lista 4191, lema "Patria Grande.- Proscripción: 15 años.- EVAL: A - 1. (SS)-
3.7.984.....	.....	.- Se hizo Memo (A) No. 1282/84 para el C-2 (SS)-

Impreso en

JUNTA DE COMANDANTES EN JEFE

S. I. D.

150624-6

FS1

Dep. I Secc. I

Sub Secc. A/N

Ficha No. ..... Confec. 3.7.84

NAVARRO SAUCEDO ..... Asdrúbal .....
Apellidos Nombres

DOCUMENTOS: C/C. ..... C/I. .....
Serie No. No. Dpto.

OTROS DOC. .....
Pasaporte Lib. Enrol. etc.

NACIMIENTO: 33 años (1969) ..... Uruguay .....
Fecha Lugar

DOMICILIO: ..... Bo. Lavalleja .....
Calle No. Teléf. Ciudad o Localidad

PROFESIÓN U OCUPACIÓN: .....

LUGAR: ... ANCAP ..... CARGO: .....

IDEOLOGÍA POLÍTICA: ..... CLASIFICACIÓN: .....

DATOS COMPLEMENTARIOS ... casado .....
Est. Civil Cónyuge Hijos

.....
Otros familiares

FECHA	DOCUMENTOS	150624 ANTECEDENTES A REGISTRAR
3.7.84	1851/79 pag.5	-28.6.69-Detenido en el Departamento de Lavalleja por violación del Decreto de M.P.S.Eval:A-1(M).-

Impreso en

JUNTA DE COMANDANTES EN JEFE

S. I. D.

150625-3

Dep. I Secc. I

Sub Secc. A/N

Ficha No. ..... Confec. 3.7.84

....VAZQUEZ DEL PUERTO..... Cipriano Ramiro...

Apellidos Nombres

DOCUMENTOS: C/C. ..... C/I. .....

Serie No. No. Dpto.

OTROS DOC. .....

Pasaporte Lib. Enrol. etc.

NACIMIENTO: 63 años (1969)..... Uruguay.....

Fecha Lugar

DOMICILIO: ....Bo. Lavalleja.....

Calle No. Teléf. Ciudad o Localidad

PROFESIÓN U OCUPACIÓN: .....

LUGAR: ..ANCAP..... CARGO: .....

IDEOLOGÍA POLÍTICA: ..... CLASIFICACIÓN: .....

DATOS COMPLEMENTARIOS CASADO.....

Est. Civil Cónyuge Hijos

.....

Otros familiares

F52

FECHA	DOCUMENTOS	150625 ANTECEDENTES A REGISTRAR
3.7.84	1851/79 pag.5	-28.6.69-Detenido en el Departamento de Lavalleja por violación del Decreto de M.P.S.Eval:A-1(M).-

Impreso en

FS 1

JUNTA DE COMANDANTES EN JEFE

S. I. D.

159626 -1

Dep. I Secc. I

Sub Secc. A/N

Ficha No. ..... Confec 3.7.84

SORIA ZABALETA ..... Hilario .....
Apellidos Nombres

DOCUMENTOS: C/C. ..... C/I. .....
Serie No. No. Dpto.

OTROS DOC. .....
Pasaporte Lib. Enrol. etc.

NACIMIENTO: ..... 30. años. (1969). ..... Uruguay .....
Fecha Lugar

DOMICILIO: Avda. Varela 1323 .....
Calle No. Teléf. Ciudad o Localidad

PROFESIÓN U OCUPACIÓN: .....

LUGAR: .. A.N.C.A.P. ..... CARGO: .....

IDEOLOGÍA POLÍTICA: ..... CLASIFICACIÓN: .....

DATOS COMPLEMENTARIOS ..... Casado .....
Est. Civil Cónyuge Hijos

.....
Otros familiares

F52

FECHA	DOCUMENTOS	150626 ANTECEDENTES A REGISTRAR
3.7.84	1851/79 pag.5	-28.6.69-Detenido en el Derpartamento de Lavalleja por violación del Decreto de M.P.S.Eval:A-1(M).-

Impreso en

JUNTA DE COMANDANTES EN JEFE

S. I. D.

159627 -9

F5-1

Dep. I Secc. I

Sub Secc. A/N

Ficha No. ..... Confec. 3.7.84

...FERNANDEZ.RIOS..... .....Antonio.....
Apellidos Nombres

DOCUMENTOS: C/C. ..... C/I. .....
Serie No. No. Dpto.

OTROS DOC. .....
Pasaporte Lib. Enrol. etc.

NACIMIENTO: 46.años.(1969).....Uruguay.....
Fecha Lugar

DOMICILIO: .....Centenario 247.....
Calle No. Teléf. Ciudad o Localidad

PROFESIÓN U OCUPACIÓN: .....

LUGAR: ..A.N.C.A.P. ..... CARGO: .....

IDEOLOGÍA POLÍTICA: ..... CLASIFICACIÓN: .....

DATOS COMPLEMENTARIOS ..viudo.....
Est. Civil Cónyuge Hijos

.....
Otros familiares

F-2

FECHA	DOCUMENTOS	150627 ANTECEDENTES A REGISTRAR
3.7.84	1851/79 pag.5	-28.6.69-Detenido en el Departamento de Lavalleja por violación del Decreto de M.P.S.Eval:A-1(M).-

Impreso en

JUNTA DE COMANDANTES EN JEFE 150628 -1 FS 1

S. I. D.

Dep. I Secc. I

Sub Secc. A/N

Ficha No. ..... Confec 3.7.84

...PRELIASCO GARCIA..... ....Carlos María.....
Apellidos Nombres

DOCUMENTOS: C/C. ..... C/I. .....
Serie No. No. Dpto.

OTROS DOC. .....
Pasaporte Lib. Enrol. etc.

NACIMIENTO: 24 años (1969) Uruguay
Fecha Lugar

DOMICILIO: ...Roosevelt 765 .....
Calle No. Teléf. Ciudad o Localidad

PROFESIÓN U OCUPACIÓN: .....

LUGAR: ....ANCAP..... CARGO: .....

IDEOLOGÍA POLÍTICA: ..... CLASIFICACIÓN: .....

DATOS COMPLEMENTARIOS . Casado .....
Est. Civil Cónyuge Hijos

.....
Otros familiares

F5-2

FECHA	DOCUMENTOS	150628 ANTECEDENTES A REGISTRAR
3.7.84	1851/79 pag.5	-28.6.69-Detenido en el Departamento de Lavalleja por violación del Decreto de M.P.S. Eval:A-1(M).-

Impreso en

FS-1

JUNTA DE COMANDANTES EN JEFE
S. I. D.

150629 - 5

Dep. I Secc. I
Sub Secc. A/N 3.7.84
Ficha No. ..... Confec. .....

PAZ IRISARRI ..... Rúben .....
Apellidos Nombres

DOCUMENTOS: C/C. ..... C/I. .....
Serie No. No. Dpto.

OTROS DOC. .....
Pasaporte Lib. Enrol. etc.

NACIMIENTO: 28 años (1969) Uruguay
Fecha Lugar

DOMICILIO: Garibaldi y Oficial 82
Calle No. Teléf. Ciudad o Localidad

PROFESIÓN U OCUPACIÓN: .....

LUGAR: ANCAP CARGO: .....

IDEOLOGÍA POLÍTICA: ..... CLASIFICACIÓN: .....

DATOS COMPLEMENTARIOS CASADO
Est. Civil Cónyuge Hijos

.....
Otros familiares

F5-2

FECHA	DOCUMENTOS	158829 ANTECEDENTES A REGISTRAR
3.7.84	1851/79 pag.5	-28.6.69-Detenido en el Dpto de Lavalleja por violación del Decreto de MPS.Eval:A-1(M).-

Impreso en

Fs. 1

JUNTA DE COMANDANTES EN JEFE 159630 -3

S. I. D.

Dep. I Secc. I

Sub Secc. A/N

Ficha No: ..... Confec. 2.7.84

DROMER . FERNANDEZ ..... Eduardo .....
Apellidos Nombres

DOCUMENTOS: C/C. BTA 8481 C/I. 1.197.924-2 Mdeo.
Serie No. No. Dpto.

OTROS DOC. .....
Pasaporte Lib. Enrol. etc.

NACIMIENTO: 31.3.53 Mdeo.
Fecha Lugar

DOMICILIO: Joaquín Requena 2058/4
Calle No. Teléf. Ciudad o Localidad

PROFESIÓN U OCUPACIÓN: Ing. Agr.

LUGAR: Fac. de Agronomía CARGO: Asistente de Genética

IDEOLOGÍA POLÍTICA: ..... CLASIFICACIÓN: .....

DATOS COMPLEMENTARIOS . casado.
Est. Civil Cónyuge Hijos

.....
Otros familiares

F-52

FECHA	DOCUMENTOS	159630 ANTECEDENTES A REGISTRAR
2/7/84	8404260/ 01/04/30	Por Nota Nº 4486/84 de fecha 18/6/84 SE.PLA.CO.DI. solicita aval al S.I.D. para BECA A ARGENTINA ..... del causante. SE APRUEBA por Memorandum (A) Nº 1217/84 (1a Parte) de fecha 21/6/84. (C)

Impreso en

Fs 1

JUNTA DE COMANDANTES EN JEFE 15063/1

S. I. D.

Dep. I Secc. I

Sub Secc. A/N

Ficha No. ..... Confec. 2.7.84

PEREYRA FRACHIA ..... Ana María .....
Apellidos Nombres

DOCUMENTOS: C/I 2.639.769-9 ..... C/C ACA 5654 .....
Serie No. No. Dpto.

OTROS DOC. .....
Pasaporte Lib. Enrol. etc.

NACIMIENTO: 15.12.56 Canelonies .....
Fecha Lugar

DOMICILIO: Maciel 1254/02 Mdeo. .....
Calle No. Teléf. Ciudad o Localidad

PROFESIÓN U OCUPACIÓN: Cdor. Público .....

LUGAR: BCU ..... CARGO: Asistente .....

IDEOLOGÍA POLÍTICA: ..... CLASIFICACIÓN: .....

DATOS COMPLEMENTARIOS casada .....
Est. Civil Cónyuge Hijos

.....
Otros familiares

Fs 2

FECHA	DOCUMENTOS	150631 ANTECEDENTES A REGISTRAR
2/7/84	84042601 04/02/30	Por Nota Nº 4486/84 de fecha 18/6/84 SE.PLA.CO.DI. solicita aval al S.I.D. para BECA A ITALIA del causante. SE APRUEBA por Memorandum (A) Nº 1213/84 (2ª Parte) de fecha 21/6/84 (.c)

Impreso en

FS1

JUNTA DE COMANDANTES EN JEFE 150632 - 9

S. I. D.

Dep. I Secc. I

Sub Secc. A/N

Ficha No. ..... Confec. 2.7.84

FRACHIA GUEVARA (Apellidos) Teresita (Nombres)

DOCUMENTOS: C/C. BIA 4871 (Serie / No.) C/I. 3.004.565-8 (No. / Dpto.)

OTROS DOC. (Pasaporte / Lib. Enrol. / etc.)

NACIMIENTO: 16.5.44 Uruguay (Fecha / Lugar)

DOMICILIO: Cnel. Latorre 1412/203 (Calle / No. / Teléf. / Ciudad o Localidad)

PROFESIÓN U OCUPACIÓN:

LUGAR: Fac. de Química CARGO: Prof. Encargada Agda. Cátedra de Toxicología

IDEOLOGÍA POLÍTICA: CLASIFICACIÓN:

DATOS COMPLEMENTARIOS casada (Est. Civil / Cónyuge / Hijos)

Otros familiares

Fs 2

FECHA	DOCUMENTOS	159632 ANTECEDENTES A REGISTRAR
2/7/84	8404260/ 01/08/30	Por Nota Nº 4466/84 de fecha 18/6/84 SE.PI.A.CO.DI. solicita aval al S.I.D. para BECA A ARGENTINA del causante. SE APRUEBA por Memorandum (A) Nº 1217/84 (1ª Parte) de fecha 21/6/84 (C)

Impreso en

F5

JUNTA DE COMANDANTES EN JEFE
S. I. D.

150632 - 7

Dep. I Secc. I
Sub Secc. A/N
Ficha No. ..... Confec. 2.7.84

LINARES SILVEIRA ..... María del Rosario .....
Apellidos Nombres

DOCUMENTOS: C/C 1.509.456-8 ..... C/C BPA 12790 .....
Serie No. No. Dpto.

OTROS DOC. .....
Pasaporte Lib. Enrol. etc.

NACIMIENTO: ....24.2.58. Mdeo. .....
Fecha Lugar

DOMICILIO: Buxareo 1269/203 .....
Calle No. Teléf. Ciudad o Localidad

PROFESIÓN U OCUPACIÓN: Ing. Agr. Orientación Forestal .....

LUGAR: Est. "Carlos Rocca De Castro" CARGO: Asesor Técnico .....
del Dpto. de Rocha

IDEOLOGÍA POLÍTICA: ..... CLASIFICACIÓN: .....

DATOS COMPLEMENTARIOS soltera .....
Est. Civil Cónyuge Hijos

.....
Otros familiares

Fs 2

FECHA	DOCUMENTOS	159634 ANTECEDENTES A REGISTRAR
2/5/84	84042860/ 01/08/84	Por Nota Nº 4466/84 de fecha 28/6/84 SE.PLA.CO.DI. solicita aval al S.I.D. para BECA A ITALIA del causante. SE APRUEBA por Memorandum (A) Nº 1219/84 (10 Parte) de fecha 21/6/84 (C) - Se deja constancia que se registran antecedentes a nombre de María LINARES, no pudiéndose establecer que se trate de la causante.(C)

Impreso en

FSL

JUNTA DE COMANDANTES EN JEFE — 159634 S

S. I. D.

Dep. I — Secc. I

Sub Secc. A/N

Ficha No. ..... Confec. 2/7/84

MILANESI VACCAREZZA — Ana María

Apellidos — Nombres

DOCUMENTOS: C/C. BCA 64986 — C/I. 1.367.767 Mdeo.

Serie — No. — No. — Dpto.

OTROS DOC. .....

Pasaporte — Lib. Enrol. — etc.

NACIMIENTO: 8.12.57 Mdeo.

Fecha — Lugar

DOMICILIO: Bvar. España 2249/104 .....

Calle — No. — Teléf. — Ciudad o Localidad

PROFESIÓN U OCUPACIÓN: Cdor. Público

LUGAR: D.N.A. — CARGO: Encargado de Dpto.

IDEOLOGÍA POLÍTICA: ..... CLASIFICACIÓN: .....

DATOS COMPLEMENTARIOS: casada .....

Est. Civil — Cónyuge — Hijos

.....

Otros familiares

Fs 2

FECHA	DOCUMENTOS	159634 ANTECEDENTES A REGISTRAR
2/7/84	84042601 01/10/30	Por Nota Nº 4486/84 de fecha 21/6/84 SE.PLA.CO.DI. solicita aval al S.I.D. para BECA A MÉXICO del causante. SE APRUEBA por Memorandum (A) Nº 1217/84 (1ª Parte) de fecha 21/6/84 (C D)

Impreso en

JUNTA DE COMANDANTES EN JEFE 159635-2

S. I. D.

Dep. I Secc. I

Sub Secc. A/N

Ficha No. ..... Confec. 3.7.84.(KE)

ALONSO GIMENEZ (Apellidos) Desiderio (Nombres)

DOCUMENTOS: C/C. ..... (Serie / No.) C/I. ..... (No. / Dpto.)

OTROS DOC. ..... (Pasaporte / Lib. Enrol. / etc.)

NACIMIENTO: ..... (Fecha / Lugar)

DOMICILIO: ..... (Calle / No. / Teléf. / Ciudad o Localidad)

PROFESIÓN U OCUPACIÓN: .....

LUGAR: ..... CARGO: .....

IDEOLOGÍA POLÍTICA: Partido Nacional CLASIFICACIÓN: LISTA SAO(LAVALLEJA)

DATOS COMPLEMENTARIOS ..... (Est. Civil / Cónyuge / Hijos)

..... (Otros familiares)

FECHA	DOCUMENTOS	159634 ANTECEDENTES A REGISTRAR
3.7.84.	33090/83 Pág.111	Integra en calidad de Suplente el Organo Deliberante Departamental del Partido Nacional por el Departamento de Lavalleja - Expte. (A1) (CFG)

Impreso en

JUNTA DE COMANDANTES EN JEFE

S. I. D.

150836-0

Dep. I Secc. I

Sub Secc. A/N

Ficha No. ..... Confec. .....

3.7.84.(KE)

MONTERO FERNANDEZ ..... Martiniano Hilario .....

Apellidos Nombres

DOCUMENTOS: C/C. ..... C/I. .....

Serie No. No. Dpto.

OTROS DOC. .....

Pasaporte Lib. Enrol. etc.

NACIMIENTO: .....

Fecha Lugar

DOMICILIO: .....

Calle No. Teléf. Ciudad o Localidad

PROFESIÓN U OCUPACIÓN: .....

LUGAR: ..... CARGO: .....

IDEOLOGÍA POLÍTICA: Partido Nacional CLASIFICACIÓN: LISTA SAC (LAVALLEJA)

DATOS COMPLEMENTARIOS .....

Est. Civil Cónyuge Hijos

.....

Otros familiares

FECHA	DOCUMENTOS	159636 ANTECEDENTES A REGISTRAR
3.7.84.	33090/ 83 Pág.111	Integra en calidad de Suplente el Organo Deliberante Departamental del Partido Nacional por el Departamento de Lavalleja [illegible] (Art. [illegible])

Impreso en [illegible]

JUNTA DE COMANDANTES EN JEFE

S. I. D.

150637-8

Dep. I Secc. I

Sub Secc. A/N

Ficha No. ..... Confec. .....

3.7.84.(KE)

RIVERO RODRIGUEZ — Apellidos

Emiliano Ismael — Nombres

DOCUMENTOS: C/C. ..... Serie ..... No. C/I. ..... No. ..... Dpto.

OTROS DOC. ..... Pasaporte ..... Lib. Enrol. ..... etc.

NACIMIENTO: ..... Fecha – ..... Lugar

DOMICILIO: ..... Calle ..... No. ..... Teléf. ..... Ciudad o Localidad

PROFESIÓN U OCUPACIÓN: .....

LUGAR: ..... CARGO: .....

IDEOLOGÍA POLÍTICA: Partido Nacional ..... CLASIFICACIÓN: ....IISTA SAO(LAVALLEJA)

DATOS COMPLEMENTARIOS ..... Est. Civil ..... Cónyuge ..... Hijos

..... Otros familiares

FECHA	DOCUMENTOS	159637 ANTECEDENTES A REGISTRAR
3.7.84	33090/ 83 Pág.111	Integra en calidad de Suplente el Organo Deliberante Departamental del Partido Nacional por el Departamento de Lavalleja - Eval.- (Ad)(KG)

Impreso en

JUNTA DE COMANDANTES EN JEFE

S. I. D.

150638-6

Dep. I Secc. I

Sub Secc. A/N

Ficha No. ..... Confec. .....

3.7.84.(KE)

SILVA SOTTO ..... César Esperanza .....

Apellidos Nombres

DOCUMENTOS: C/C. ..... C/I. .....

Serie No. No. Dpto.

OTROS DOC. .....

Pasaporte Lib. Enrol. etc.

NACIMIENTO: .....

Fecha Lugar

DOMICILIO: .....

Calle No. Teléf. Ciudad o Localidad

PROFESIÓN U OCUPACIÓN: .....

LUGAR: ..... CARGO: .....

IDEOLOGÍA POLÍTICA: Partido Nacional CLASIFICACIÓN: LISTA TAD(Tbó)

DATOS COMPLEMENTARIOS .....

Est. Civil Cónyuge Hijos

.....

Otros familiares

E3

FECHA	DOCUMENTOS	159638 ANTECEDENTES A REGISTRAR
3.7.84.	33090/83 Pág.112.	Integra en calidad de Titular el Organo Deliberante Departamental del Partido Nacional por el Departamento de Tacuarembó - Eval.- (A') (KE)

Impreso en

JUNTA DE COMANDANTES EN JEFE

S. I. D.

150639-4

Dep. I Secc. I

Sub Secc. A/N

Ficha No. ..... Confec. .....

3.7.84.(KE)

SANCHEZ ..... Edelfo .....

Apellidos Nombres

DOCUMENTOS: C/C. ..... C/I. .....

Serie No. No. Dpto.

OTROS DOC. .....

Pasaporte Lib. Enrol. etc.

NACIMIENTO: .....

Fecha Lugar

DOMICILIO: .....

Calle No. Teléf. Ciudad o Localidad

PROFESIÓN U OCUPACIÓN: .....

LUGAR: ..... CARGO: .....

IDEOLOGÍA POLÍTICA: Partido Nacional CLASIFICACIÓN: LISTA TAD(Tbó)

DATOS COMPLEMENTARIOS .....

Est. Civil Cónyuge Hijos

.....

Otros familiares

FECHA	DOCUMENTOS	159639 ANTECEDENTES A REGISTRAR
2.7.84.	...50/83 Pág.112	Integra en calidad de Suplente el Organo Delegante Departamental del Partido Nacional por el Departamento de Tacuarembó - Expte (A-1) CKE)

Impreso en ...

JUNTA DE COMANDANTES EN JEFE

S. I. D.

150640 -2

Dep. I Secc. I

Sub Secc. A/N

Ficha No. ..... Confec. 3.7.84.(KE)

MORA MORALES Evaristo

Apellidos Nombres

DOCUMENTOS: C/C. ..... C/I. .....

Serie No. No. Dpto.

OTROS DOC. .....

Pasaporte Lib. Enrol. etc.

NACIMIENTO: .....

Fecha Lugar

DOMICILIO: .....

Calle No. Teléf. Ciudad o Localidad

PROFESIÓN U OCUPACIÓN: .....

LUGAR: ..... CARGO: .....

IDEOLOGÍA POLÍTICA: Partido Nacional CLASIFICACIÓN: LISTA TAD(Tbó)

DATOS COMPLEMENTARIOS .....

Est. Civil Cónyuge Hijos

.....

Otros familiares

159640

FECHA	DOCUMENTOS	ANTECEDENTES A REGISTRAR
3.7.841	3309C/83 Pág.112	Integra en calidad de Suplente el Organo Deliberante Departamental del Partido Nacional por el Departamento de Tacuarembó - Eval.- (A.1) CKEI

Impreso en

JUNTA DE COMANDANTES EN JEFE
S. I. D.

15964

Dep. I Secc. I
Sub Secc. A/N
Ficha No. ..... Confec. .....
3.7.84.(KE)

MORA COITIÑO — Apellidos
Artigas — Nombres

DOCUMENTOS: C/C. ..... Serie ..... No. C/I. ..... No. ..... Dpto.

OTROS DOC. ..... Pasaporte ..... Lib. Enrol. ..... etc.

NACIMIENTO: ..... Fecha ..... Lugar

DOMICILIO: ..... Calle ..... No. ..... Teléf. ..... Ciudad o Localidad

PROFESIÓN U OCUPACIÓN: .....

LUGAR: ..... CARGO: .....

IDEOLOGÍA POLÍTICA: Partido Nacional CLASIFICACIÓN: LISTA TAD(Tbó)

DATOS COMPLEMENTARIOS ..... Est. Civil ..... Cónyuge ..... Hijos

..... Otros familiares

FECHA	DOCUMENTOS	189641 ANTECEDENTES A REGISTRAR
3.7.84.	3300/ 83 Pág. 112	Integra en calidad de Suplente el Organo Deliberante Departamental del Partido Nacional por el Departamento de Tacuarembó - Eval.- (A-1) (K6)

Impreso en

JUNTA DE COMANDANTES EN JEFE

S. I. D.

159642-8

Dep. I Secc. I

Sub Secc. A/N

Ficha No. ..... Confec. 3.7.84.(KE)

BERMIEL RIVIEZZI (Apellidos) Célika Lira (Nombres)

DOCUMENTOS: C/C. ..... (Serie / No.) C/I. ..... (No. / Dpto.)

OTROS DOC. ..... (Pasaporte / Lib. Enrol. / etc.)

NACIMIENTO: ..... (Fecha / Lugar)

DOMICILIO: ..... (Calle / No. / Teléf. / Ciudad o Localidad)

PROFESIÓN U OCUPACIÓN: .....

LUGAR: ..... CARGO: .....

IDEOLOGÍA POLÍTICA: Partido Nacional CLASIFICACIÓN: LISTA 7AD(Tbó)

DATOS COMPLEMENTARIOS ..... (Est. Civil / Cónyuge / Hijos)

..... (Otros familiares)

FECHA	DOCUMENTOS	159642 ANTECEDENTES A REGISTRAR
3.7.84.	3333/83 Pág.112	Integra en calidad de Suplente el Organo Deliberante Departamental del Partido Nacional por el Departamento de Tacuarembó.- Eval.- (A-CKE)

Impreso en

JUNTA DE COMANDANTES EN JEFE 159643-6

S. I. D.

Dep. I Secc. I

Sub Secc. A/N

Ficha No. 3.7.84.(KE) Confec.

HERRERO ZAMIT — Hugo Flabio

Apellidos — Nombres

DOCUMENTOS: C/C. ..... **C/I.** .....

Serie — No. — No. — Dpto.

OTROS DOC. .....

Pasaporte — Lib. Enrol. — etc.

NACIMIENTO: .....

Fecha — Lugar

DOMICILIO: .....

Calle — No. — Teléf. — Ciudad o Localidad

PROFESIÓN U OCUPACIÓN: .....

LUGAR: ..... **CARGO:** .....

IDEOLOGÍA POLÍTICA: Partido Nacional **CLASIFICACIÓN:** LISTA TAD(Tbó)

DATOS COMPLEMENTARIOS .....

Est. Civil — Cónyuge — Hijos

.....

Otros familiares

FECHA	DOCUMENTOS	159643 ANTECEDENTES A REGISTRAR
3.7.84.	33090/ 83 Pág. 112.	Integra en calidad de Suplente el Organo Deliberante Departamental del Partido Nacional por el Departamento de Tacuarembó.- Eval.- (A.L) CKG)

Impreso en

JUNTA DE COMANDANTES EN JEFE 159644-4

S. I. D.

Dep. I Secc. I

Sub Secc. A/N

Ficha No. ..... Confec. 4.7.84

AUTELO ALBERTO

Apellidos Nombres

DOCUMENTOS: C/C. ..... C/I. .....

Serie No. No. Dpto.

OTROS DOC. .....

Pasaporte Lib. Enrol. etc.

NACIMIENTO: 8/2/52 .....

Fecha Lugar

DOMICILIO: Guayivú 2376 (e) Blandengues y M. Berth .....

Calle No. Teléf. Ciudad o Localidad

PROFESIÓN U OCUPACIÓN: .....

LUGAR: ..... CARGO: .....

IDEOLOGÍA POLÍTICA: ..... CLASIFICACIÓN: .....

DATOS COMPLEMENTARIOS .....

Est. Civil Cónyuge Hijos

.....

Otros familiares

Fs 2

FECHA	DOCUMENTOS	159644 ANTECEDENTES A REGISTRAR
[illegible].12.81	10978 —	AFILIADO A LA U.J.C. Nº 18648 Por el Dpto. de ——— Circ. ——— Secc. 12 y 19 Cg. Mesas ——— F. Ingreso 22/11/68 Presentado por ——— Rollo 02 (O.C.O.A.). A-1 (EM)

Impreso en [illegible]

FSI

JUNTA DE COMANDANTES EN JEFE 150645-1

S. I. D.

Dep. I Secc. I

Sub Secc. A/N 4.7.84

Ficha No. ..... Confec. .....

AVALOS — Apellidos

MARIA E. — Nombres

DOCUMENTOS: C/C. ..... Serie ..... No. **C/I.** ..... No. ..... Dpto.

OTROS ..... Pasaporte ..... Lib. Enrol. ..... etc.

NACIMIENTO: ..... Fecha ..... Lugar

DOMICILIO: LLAMBI 1323 y Manuel Haedo — Calle — No. — Teléf. — Ciudad o Localidad

PROFESIÓN U OCUPACIÓN: Estudiante Prep. Bauzá

LUGAR: ..... **CARGO:** .....

IDEOLOGÍA POLÍTICA: ..... **CLASIFICACIÓN:** .....

DATOS COMPLEMENTARIOS ..... Est. Civil ..... Cónyuge ..... Hijos

..... Otros familiares

Fs. 2

FECHA	DOCUMENTOS	159645 ANTECEDENTES A REGISTRAR
[illegible]	10978 —	AFILIADO A LA U.J.C. Nº 17089 Por el Dpto. de — Circ. — Secc. Secundaria F. Ingreso 14/09/68 Presentado por L. MORA Rollo 05 (O.C.O.A.). A1 (EH)

Impreso en [illegible]

FS/

JUNTA DE COMANDANTES EN JEFE 159040-9

S. I. D.

Dep. I Secc. I

Sub Secc. A/N

Ficha No. ..... Confec. 4-7-84

AVELLARES ROSA

Apellidos Nombres

DOCUMENTOS: C/C. ..... **C/I.** .....

Serie No. No. Dpto.

OTROS DOC. .....

Pasaporte Lib. Enrol. etc.

NACIMIENTO: .....

Fecha Lugar

DOMICILIO: CORACEROS 3618/5

Calle No. Teléf. Ciudad o Localidad

PROFESIÓN U OCUPACIÓN: .....

LUGAR: ..... **CARGO:** .....

IDEOLOGÍA POLÍTICA: ..... **CLASIFICACIÓN:** .....

DATOS COMPLEMENTARIOS .....

Est. Civil Cónyuge Hijos

.....

Otros familiares

Fs 2

FECHA	DOCUMENTOS	ANTECEDENTES A REGISTRAR
[illegible]	10978	AFILIADO A LA U.J.C. Nº 07235 Por el Dpto. de ——— Secc. 14 Org. [illegible] ——— F. ingreso ——— Presentado por ——— Rollo 02 (O.C.O.A.). A-1 (EM)

Impreso en [illegible]

159647

Fs/

JUNTA DE COMANDANTES EN JEFE

S. I. D.

Dep. I Secc. I

Sub Secc. A/N

Ficha No. ..... Confec. 4.7.84

AVELO (Apellidos) JULIO CESAR (Nombres)

DOCUMENTOS: C/C. ..... (Serie / No.) C/I. ..... (No. / Dpto.)

OTROS DOC. ..... (Pasaporte / Lib. Enrol. / etc.)

NACIMIENTO: Año 53 (Fecha) ..... (Lugar)

DOMICILIO: Calle 14 (e) Holanda y Ecuador (Calle / No. / Teléf. / Ciudad o Localidad)

PROFESIÓN U OCUPACIÓN: .....

LUGAR: ..... CARGO: .....

IDEOLOGÍA POLÍTICA: ..... CLASIFICACIÓN: .....

DATOS COMPLEMENTARIOS ..... (Est. Civil / Cónyuge / Hijos)

..... (Otros familiares)

Fs 2

FECHA	DOCUMENTOS	150641 ANTECEDENTES A REGISTRAR
[illegible]	10978 —	AFILIADO A LA U.J.C. Nº 20343 Por el Dpto. de —
		Circ. — Secc. CERRO Org. Masas —
		F. Ingreso 25/05/69 Presentado por —
		Rollo 03 (O.C.O.A.). A-1 (EM)

Impreso en [illegible]

FS/

JUNTA DE COMANDANTES EN JEFE

S. I. D.

150648-S

Dep. I Secc. I

Sub Secc. A/N

Ficha No. ..... Confec 4.7.84

AVERASTURIS LUIS A.

Apellidos Nombres

DOCUMENTOS: C/C. ..... **C/I.** .....

Serie No. No. Dpto.

OTROS DOC. .....

Pasaporte Lib. Enrol. etc.

NACIMIENTO: 23.8.54

Fecha Lugar

DOMICILIO: San Gabriel 4055 (e) Industria y M.de Salas

Calle No. Teléf. Ciudad o Localidad

PROFESIÓN U OCUPACIÓN: .....

LUGAR: ..... **CARGO:** .....

IDEOLOGÍA POLÍTICA: ..... **CLASIFICACIÓN:** .....

DATOS COMPLEMENTARIOS .....

Est. Civil Cónyuge Hijos

.....

Otros familiares

Ts.2

FECHA	DOCUMENTOS	ANTECEDENTES A REGISTRAR
		150648
21 12 81	10978	AFILIADO A LA U.J.C. Nº 26757 Por el Dpto. de —
		Circ. — Secc. 22 Org. Masas —
		F. Ingreso 20/10/70 Presentado por RICARDO VILLALBA
		— — Rollo 03 (O.C.O.A.). A-1 (EM)

Impreso en

FS1

JUNTA DE COMANDANTES EN JEFE 150044-3

S. I. D.

Dep. I Secc. I

Sub Secc. A/N

Ficha No. ..... Confec. 4.7.84

AVERTO AMALIA ZULMA

Apellidos Nombres

DOCUMENTOS: C/C. ..... **C/I.** .....

Serie No. No. Dpto.

OTROS DOC. .....

Pasaporte Lib. Enrol. etc.

NACIMIENTO: Año 1946

Fecha Lugar

DOMICILIO: Consulado 3217 bis ap.5

Calle No. Teléf. Ciudad o Localidad

PROFESIÓN U OCUPACIÓN: .....

LUGAR: ..... **CARGO:** .....

IDEOLOGÍA POLÍTICA: ..... **CLASIFICACIÓN:** .....

DATOS COMPLEMENTARIOS .....

Est. Civil Cónyuge Hijos

.....

Otros familiares

Fs 2

FECHA	DOCUMENTOS	159649 ANTECEDENTES A REGISTRAR
[illegible]	10978 —	AFILIADO A LA U.J.C. Nº 05531 Por el Dpto. de — Secc. 12 y 19 [illegible] — El Ingreso 10/09/62 Presentado por ENILDA CORREA y E. MARTINEZ Rollo 02 (O.C.D.A.). A-1 (EM)

Impreso en [illegible]

JUNTA DE COMANDANTES EN JEFE

S. I. D.

159650-1

Dep. I

Sec. I

Sub Secc. A/N

Ficha No. ..... Confec. 4.7.84

AVGEROT — Apellidos

MARIA DEL ROSARIO — Nombres

DOCUMENTOS: C/C. ..... Serie ..... No: ..... C/I. ..... No. ..... Dpto.

OTROS DOC. ..... Pasaporte ..... Lib. Enrol. ..... etc.

NACIMIENTO: 15.4.52 ..... Fecha ..... Lugar

DOMICILIO: Cno. Colman 4848 (e) Instrucciones y 17 mts. ..... Calle ..... No. ..... Teléf. ..... Ciudad o Localidad

PROFESIÓN U OCUPACIÓN: .....

LUGAR: ..... CARGO: .....

IDEOLOGÍA POLÍTICA: ..... CLASIFICACIÓN: .....

DATOS COMPLEMENTARIOS ..... Est. Civil ..... Cónyuge ..... Hijos

..... Otros familiares

752

FECHA	DOCUMENTOS	159650 ANTECEDENTES A REGISTRAR
21.12.68	10978 —	AFILIADO A LA U.J.C. Nº 17225 Por el Dpto. de ———
		Circ. ——— Secc. 17 Org. Masas ———
		F. Ingreso 9/10/68 Presentado por OSCAR MORENO
		——— Rollo 06 (O.C.O.A.). A-1 (M)

Impreso en

JUNTA DE COMANDANTES EN JEFE

S. I. D.

150651-9

Fs 1

Dep. I Secc. I

Sub Secc. A/N

Ficha No. ..... Confec. 4.7.84

AVIAGA ..... NADIR MIGUEL .....
Apellidos Nombres

DOCUMENTOS: C/C. ..... C/I. .....
Serie No. No. Dpto.

OTROS DOC. .....
Pasaporte Lib. Enrol. etc.

NACIMIENTO: Año 1949 .....
Fecha Lugar

DOMICILIO: Ap. Saravia 3635 y Canarias .....
Calle No. Teléf. Ciudad o Localidad

PROFESIÓN U OCUPACIÓN: .....

LUGAR: Zapatería Ross Mary ..... CARGO: .....

IDEOLOGÍA POLÍTICA: ..... CLASIFICACIÓN: .....

DATOS COMPLEMENTARIOS .....
Est. Civil Cónyuge Hijos

.....
Otros familiares

Fs 2

FECHA	DOCUMENTOS	159651 ANTECEDENTES A REGISTRAR
[illegible]	[illegible] —	AFILIADO A LA U.J.C. Nº 11606 Por el Dpto. de — Circ. — Secc. 17 Org. [illegible] — F. Ingreso 29/07/66 Presentado por — — Rollo 02 (O.C.O.A.). A-1 (EM)

Impreso en [illegible]

JUNTA DE COMANDANTES EN JEFE

S. I. D.

1596527

Fs 1

Dep. I Secc. I

Sub Secc. A/N

Ficha No. ..... Confec. 4.7.84

AVECHA Raúl

Apellidos Nombres

DOCUMENTOS: C/C. ..... C/I. .....

Serie No. No. Dpto.

OTROS DOC. .....

Pasaporte Lib. Enrol. etc.

NACIMIENTO: .....

Fecha Lugar

DOMICILIO: Tte. Gregorio 4688(Mendoza)

Calle No. Teléf. Ciudad o Localidad

PROFESIÓN U OCUPACIÓN: Estudiante

LUGAR: Liceo 17 ..... CARGO: .....

IDEOLOGÍA POLÍTICA: ..... CLASIFICACIÓN: .....

DATOS COMPLEMENTARIOS .....

Est. Civil Cónyuge Hijos

.....

Otros familiares

Fs 2

FECHA	DOCUMENTOS	159652 ANTECEDENTES A REGISTRAR
21.12.[illegible]	10978 —	AFILIADO A LA U.J.C. Nº 35163 Por el Dpto. de — Circ. — Secc. 8 Org. Masas — F. Ingreso 1971 Presentado por — — Rollo 06 (O.C.O.A.). A-1 (EM)

Impreso en

151

JUNTA DE COMANDANTES EN JEFE

S. I. D.

15965-5

Dep. I Secc. I

Sub Secc. A/N

Ficha No. ..... Confec. 4.7.84

Aviega ..... Héctor .....

Apellidos Nombres

DOCUMENTOS: C/C. ..... **C/I.** .....

Serie No. No. Dpto.

OTROS DOC. .....

Pasaporte Lib. Enrol. etc.

NACIMIENTO: Año 1947 .....

Fecha Lugar

DOMICILIO: Fco. Gomez 715 (e) Cabalgantes y B. Basualdo .....

Calle No. Teléf. Ciudad o Localidad

PROFESIÓN U OCUPACIÓN: .....

LUGAR: ..... **CARGO:** .....

IDEOLOGÍA POLÍTICA: ..... **CLASIFICACIÓN:** .....

DATOS COMPLEMENTARIOS .....

Est. Civil Cónyuge Hijos

.....

Otros familiares

FECHA	DOCUMENTOS	159653 ANTECEDENTES A REGISTRAR 2
21.12.81	10978 —	AFILIADO A LA ... Nº 11085 Por el Dpto. de ———
		Circ. ——— Secc. 14 Org. Masas ———
		F. Ingreso 00/02/66 Presentado por ———
		——— Rollo 02 (O.C.O.A.). A-1 (EM)

Impreso en ...

159654-3

FSI

JUNTA DE COMANDANTES EN JEFE

S. I. D.

Dep. I Secc. I

Sub Secc. A/N

Ficha No. ..... Confec. 4.7.84

Avigaones Del Palacio — Apellidos

María del Carmen — Nombres

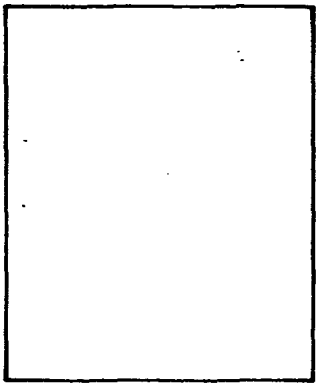

DOCUMENTOS: C/C. ..... Serie ..... No. **C/I.** ..... No. ..... Dpto.

OTROS DOC. ..... Pasaporte ..... Lib. Enrol. ..... etc.

NACIMIENTO: Año 1956 ..... Fecha ..... Lugar

DOMICILIO: Gral. Batlle 3285 (e) Ramón García y O. Lapido ..... Calle ..... No. ..... Teléf. ..... Ciudad o Localidad

PROFESIÓN U OCUPACIÓN: Estudiante

LUGAR: Liceo Bauzá ..... **CARGO:** .....

IDEOLOGÍA POLÍTICA: ..... **CLASIFICACIÓN:** .....

DATOS COMPLEMENTARIOS ..... Est. Civil ..... Cónyuge ..... Hijos

..... Otros familiares

FECHA	DOCUMENTOS	159654 ANTECEDENTES A REGISTRAR
21.12.81	10978 —	AT[illegible]O A LA U.I.C. Nº 33988 Por el Dpto. de — — Secc. 14 Org. Mat. — F. Ingreso 08/10/71 Presentado por — — — — Rollo 02 (O.C.O.A.). A-1 (654)

Impreso en

FS1

JUNTA DE COMANDANTES EN JEFE

S. I. D.

159655 C

Dep. I Secc. I

Sub Secc. A/N

Ficha No. ..... Confec. 4.7.84

Avila Velazquez — Apellidos

Beatriz — Nombres

DOCUMENTOS: C/C. ..... **C/I.** .....
Serie No. No. Dpto.

OTROS DOC. .....
Pasaporte Lib. Enrol. etc.

NACIMIENTO: Año. 1957 .....
Fecha Lugar

DOMICILIO: Mallorca 4369 e Trun .....
Calle No. Teléf. Ciudad o Localidad

PROFESIÓN U OCUPACIÓN: .....

LUGAR: ..... **CARGO:** .....

IDEOLOGÍA POLÍTICA: ..... **CLASIFICACIÓN:** .....

DATOS COMPLEMENTARIOS .....
Est. Civil Cónyuge Hijos

.....
Otros familiares

FECHA	DOCUMENTOS	159655 ANTECEDENTES A REGISTRAR Fs2
21.12.81	10978 —	AF. DO A LA U.I.C. Nº 36617 [illegible] de —
		— Secc. ESTE [illegible] Maras —
		F. Ingreso 06/12/71 Presentado [illegible] — —
		— — — Rollo 04 [illegible] A-1 (EM)

Impreso en [illegible]

EA

JUNTA DE COMANDANTES EN JEFE 159656-D

S. I. D.

Dep. I Secc. I

Sub Secc. A/N

Ficha No. ..... Confec. 4.7.84

Avila Borba — Daniel Wilson

Apellidos — Nombres

DOCUMENTOS: C/C. ..... **C/I.** .....

Serie — No. — No. — Dpto.

OTROS DOC. .....

Pasaporte — Lib. Enrol. — etc.

NACIMIENTO: Dic. 1958

Fecha — Lugar

DOMICILIO: Pasaje E 5886 y Costanera .....

Calle — No. — Teléf. — Ciudad o Localidad

PROFESIÓN U OCUPACIÓN: Estudiante

LUGAR: Esc. Rossolo ..... **CARGO:** .....

IDEOLOGÍA POLÍTICA: ..... **CLASIFICACIÓN:** .....

DATOS COMPLEMENTARIOS .....

Est. Civil — Cónyuge — Hijos

.....

Otros familiares

FECHA	DOCUMENTOS	159650 ANTECEDENTES A REGISTRAR Fs. 2
[redacted]	[redacted] —	AFIL... A LA U:JC N° 32087 Por el Dpto. de MONTEVIDEO
		Circ. —— Secc. MARCONI Org. Masas ——
		F. Ingreso 15/08/71 Presentado por S. SBERRON - ANA
		DORGA RUIZ Rollo 03 (O.C.O.A.). A-1 (EM)

Impreso en

JUNTA DE COMANDANTES EN JEFE 150657-6

S. I. D.

Dep. I Secc. I

Sub Secc. A/N

Ficha No. ..... Confec. 4.7.84

Avila (Apellidos) José M. (Nombres)

DOCUMENTOS: C/C. ..... (Serie) ..... (No.) C/I. ..... (No.) ..... (Dpto.)

OTROS DOC. ..... (Pasaporte) ..... (Lib. Enrol.) ..... (etc.)

NACIMIENTO: 26.11.49 (Fecha) ..... (Lugar)

DOMICILIO: Larrañaga 3207 (e) Dulcinea y Galatea (Calle) (No.) (Teléf.) (Ciudad o Localidad)

PROFESIÓN U OCUPACIÓN: Mecánico

LUGAR: La Biela CARGO: .....

IDEOLOGÍA POLÍTICA: ..... CLASIFICACIÓN: .....

DATOS COMPLEMENTARIOS ..... (Est. Civil) (Cónyuge) (Hijos)

..... (Otros familiares)

FECHA	DOCUMENTOS	150657 ANTECEDENTES A REGISTRAR	B.2
21.12.81	10978 —	AFILIADO A LA U.J.C. Nº 28237 Por el Dpto. de — Circ. — — Secc. 12 / 19 Org. Masas — F. Ingreso 01/11/10 Presentado por MARGARITA FONT — — Rollo 02 (O.C.O.A.): A-1 (EM)	

Impreso en

Fs. 1

JUNTA DE COMANDANTES EN JEFE 159658-0

S. I. D.

Dep. I Secc. I

Sub Secc. A/N

Ficha No. ..... Confec. 4.7.84

Avila Velazquez — Juan

Apellidos — Nombres

DOCUMENTOS: C/C. ..... **C/I.** .....

Serie No. No. Dpto.

OTROS DOC. .....

Pasaporte Lib. Enrol. etc.

NACIMIENTO: Año 1954

Fecha Lugar

DOMICILIO: Mallorca 4369 e Irun

Calle No. Teléf. Ciudad o Localidad

PROFESIÓN U OCUPACIÓN: .....

LUGAR: ..... **CARGO:** .....

IDEOLOGÍA POLÍTICA: ..... **CLASIFICACIÓN:** .....

DATOS COMPLEMENTARIOS .....

Est. Civil Cónyuge Hijos

.....

Otros familiares

FECHA	DOCUMENTOS	10065a ANTECEDENTES A REGISTRAR	F. 2
21.12.81	10978	AFILIADO A LA U.J.C. Nº 36618 Por el Dpto. de ———	
		Circ. ——— Secc. EGTB Org. Masas ———	
		F. Ingreso 06/12/71 Presentado por ———	
		——— Rollo 04 (O.C.O.A.). A-1 (27)	

Impreso en [illegible]

Fs 1

JUNTA DE COMANDANTES EN JEFE 150659 -2

S. I. D.

Dep. I Secc. I

Sub Secc. A/N

Ficha No. ..... Confec. 4.7.84

Ayala (Apellidos) Carlos W. (Nombres)

DOCUMENTOS: C/C. ..... (Serie / No.) **C/I.** ..... (No. / Dpto.)

OTROS DOC. ..... (Pasaporte / Lib. Enrol. / etc.)

NACIMIENTO: Año 1954 (Fecha) ..... (Lugar)

DOMICILIO: ..... (Calle / No. / Teléf. / Ciudad o Localidad)

PROFESIÓN U OCUPACIÓN: Estudiante

LUGAR: UTU **CARGO:** .....

IDEOLOGÍA POLÍTICA: ..... **CLASIFICACIÓN:** .....

DATOS COMPLEMENTARIOS ..... (Est. Civil / Cónyuge / Hijos)

..... (Otros familiares)

FECHA	DOCUMENTOS	159659 ANTECEDENTES A REGISTRAR Fs. 2
21.12.81	10978	AFILIADO A LA U.J.C. Nº 20956 Por el Dpto. de ———
		Circ. ——— Secc. 17 g. Mesas ———
		F. Ingreso 20/08/69 Presentado por ———
		——— Rollo 02 (O.C.O.A.). A-1 (61)

Impreso en

E1

JUNTA DE COMANDANTES EN JEFE 159660-0

S. I. D.

Dep. I Secc. I

Sub Secc. A/N

Ficha No. ..... Confec. 4.7.84

Ayala Alsa

Apellidos Nombres

DOCUMENTOS: C/C. ..... **C/I.** .....

Serie No. No. Dpto.

OTROS DOC. .....

Pasaporte Lib. Enrol. etc.

NACIMIENTO: 19.11.55. .....

Fecha Lugar

DOMICILIO: Erlich 3876 y Carabelas .....

Calle No. Teléf. Ciudad o Localidad

PROFESIÓN U OCUPACIÓN: .....

LUGAR: ..... **CARGO:** .....

IDEOLOGÍA POLÍTICA: ..... **CLASIFICACIÓN:** .....

DATOS COMPLEMENTARIOS .....

Est. Civil Cónyuge Hijos

.....

Otros familiares

FECHA	DOCUMENTOS	ANTECEDENTES A REGISTRAR
21.12.81	[illegible] —	AFILIADO A LA U.J.C. Nº 17007 Por el Distrito de ———
		Circ. ——— Secc. 22 [illegible]
		F. Ingreso 09/12/67 Presentado por Estrella B. Cruz
		——— Rollo 03 (O.C.O.A.). A-1 (EM)

F52

Impreso en [illegible]

FS1

JUNTA DE COMANDANTES EN JEFE 159661-8

S. I. D.

Dep. I Secc. I

Sub Secc. A/N

Ficha No. ..... Confec. 4.7.84

Ayala — Apellidos

Felix — Nombres

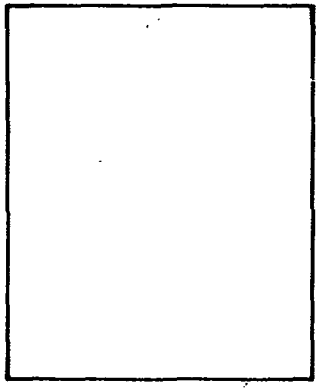

DOCUMENTOS: C/C. ..... Serie ..... No. **C/I.** ..... No. ..... Dpto.

OTROS DOC. ..... Pasaporte ..... Lib. Enrol. ..... etc.

NACIMIENTO: Año 1952 ..... Fecha ..... Lugar

DOMICILIO: Matilde Pacheco 3918 (e) Campamento y Bóvedas ..... Calle ..... No. ..... Teléf. ..... Ciudad o Localidad

PROFESIÓN U OCUPACIÓN: .....

LUGAR: ..... **CARGO:** .....

IDEOLOGÍA POLÍTICA: ..... **CLASIFICACIÓN:** .....

DATOS COMPLEMENTARIOS ..... Est. Civil ..... Cónyuge ..... Hijos

..... Otros familiares

FECHA	DOCUMENTOS	15966 ANTECEDENTES A REGISTRAR Fs. 2
21.12.81	10978	AFILIADO A LA U.J.C. 19912
		Circ. — Sec. 17 Reg. —
		F. Ingreso 05/01/69 Pr. DE LEON
		Rollo 02 (O.C.O.A.). A-1 (Ex

Impreso en

150654-6

Fs. 1

JUNTA DE COMANDANTES EN JEFE

S. I. D.

Dep. I Secc. I

Sub Secc. A/N

Ficha No. ..... Confec. 4.7.84

Ayala H.

Apellidos Nombres

DOCUMENTOS: C/C. ..... **C/I.** .....

Serie No. No. Dpto.

OTROS DOC. .....

Pasaporte Lib. Enrol. etc.

NACIMIENTO: 19.05.57 .....

Fecha Lugar

DOMICILIO: .....

Calle No. Teléf. Ciudad o Localidad

PROFESIÓN U OCUPACIÓN: .....

LUGAR: ..... **CARGO:** .....

IDEOLOGÍA POLÍTICA: ..... **CLASIFICACIÓN:** .....

DATOS COMPLEMENTARIOS .....

Est. Civil Cónyuge Hijos

.....

Otros familiares

FECHA	DOCUMENTOS	150662 ANTECEDENTES A REGISTRAR	Fs. 2
21.12.81	16978 —	Alta ADO A LA U.J.C. Nº 25800 Por el Dpto. de ———	
		Sind. ——— Secc. 21 Org. Mesas ———	
		F. Ingreso 27/09/82 Presentado por ———	
		——— Rollo 04 (O.C.O.A.). A-1 (67)	

Impreso en [illegible]

159663-4

FS1

JUNTA DE COMANDANTES EN JEFE

S. I. D.

Dep. I Secc. I

Sub Secc. A/N

Ficha No. ..... Confec. 4.7.84

Ayala — Apellidos

JUAN JOSE — Nombres

DOCUMENTOS: C/C. ..... Serie ..... No. **C/I.** ..... No. ..... Dpto.

OTROS DOC. ..... Pasaporte ..... Lib. Enrol. ..... etc.

NACIMIENTO: ..... Fecha ..... Lugar

DOMICILIO: Domingo Torres 4595 (e) Raffo y Dr. Guas
Calle — No. — Teléf. — Ciudad o Localidad

PROFESIÓN U OCUPACIÓN: Zapatero

LUGAR: ..... **CARGO:** .....

IDEOLOGÍA POLÍTICA: ..... **CLASIFICACIÓN:** .....

DATOS COMPLEMENTARIOS ..... Est. Civil ..... Cónyuge ..... Hijos

..... Otros familiares

FECHA	DOCUMENTOS	15966 ANTECEDENTES A REGISTRAR F5-2
21.12.81	10978	AFILIADO A LA U.J.C. Nº 11685 Por el Dpto. de ———
		Circ. ——— Secc. 21 Org. Masas ———
		F. Ingreso 12/08/66 Presentado por J. E. GUARNERI HPERALTA
		——— Rollo 04 (O.C.O.A.). A-1 (EM)

Impreso en

JUNTA DE COMANDANTES EN JEFE 159664-2

S. I. D.

Dep. I Secc. I

Sub Secc. A/N

Ficha No. ..... Confect 4.7.84

Ayala ..... Juana .....

Apellidos Nombres

DOCUMENTOS: C/C. ..... C/I. .....

Serie No. No. Dpto.

OTROS DOC. .....

Pasaporte Lib. Enrol. etc.

NACIMIENTO: Año 1952 .....

Fecha Lugar

DOMICILIO: Erlich 3876 .....

Calle No. Teléf. Ciudad o Localidad

PROFESIÓN U OCUPACIÓN: Estudiante .....

LUGAR: Esc. Industrial ..... CARGO: .....

IDEOLOGÍA POLÍTICA: ..... CLASIFICACIÓN: .....

DATOS COMPLEMENTARIOS .....

Est. Civil Cónyuge Hijos

.....

Otros familiares

FECHA	DOCUMENTOS	159664 ANTECEDENTES A REGISTRAR	F. 2
21.12.81	10978 —	AFILIADO A LA U.J.C. Nº 14554 Por el Dpto. de ———	
		Circ. ——— Secc. 22 Org. Bases ———	
		F. ingreso 04/11/67 Presentado por SUSANA TRINIDAD	
		Rollo 03 (O.C.O.A.). A-1 (EM)	

Impreso en

159665-9

FSI

JUNTA DE COMANDANTES EN JEFE

S. I. D.

Dep. I Secc. I

Sub Secc. A/N

Ficha No. ..... Confec. 4.7.84

Ayats Diaz — Arturo

Apellidos — Nombres

DOCUMENTOS: C/C. ..... **C/I.** .....

Serie — No. — No. — Dpto.

OTROS DOC. .....

Pasaporte — Lib. Enrol. — etc.

NACIMIENTO: 07/08/52

Fecha — Lugar

DOMICILIO: Alicante 1765 (e) Ayacucho y C. Coe

Calle — No. — Teléf. — Ciudad o Localidad

PROFESIÓN U OCUPACIÓN: .....

LUGAR: ..... **CARGO:** .....

IDEOLOGÍA POLÍTICA: ..... **CLASIFICACIÓN:** .....

DATOS COMPLEMENTARIOS .....

Est. Civil — Cónyuge — Hijos

.....

Otros familiares

FECHA	DOCUMENTOS	159665 ANTECEDENTES A REGISTRAR Fs. 2
21.12.81	10978	AFILIADO A LA U.J.C. Nº 20796 Por Dpto. de ——
		Circ. —— Secc. ENGELS Org. Masas ——
		F. Ingreso 12/06/69 Presentado por GUILLERMO ——
		—— —— Rollo 06 (O.C.O.A.). A-1 (EM)

Impreso en

Fs. 1

JUNTA DE COMANDANTES EN JEFE

S. I. D.

150666 - 1

Dep. I Secc. I

Sub Secc. A/N

Ficha No. ..... Confec. 4.7.84

Ayzaguer ..... Pedro Uruguay .....

Apellidos Nombres

DOCUMENTOS: C/C. ..... **C/I.** .....

Serie No. No. Dpto.

OTROS DOC. .....

Pasaporte Lib. Enrol. etc.

NACIMIENTO: .....

Fecha Lugar

DOMICILIO: Marco Bruto 1471/1 (e) Rivera y Varela .....

Calle No. Teléf. Ciudad o Localidad

PROFESIÓN U OCUPACIÓN: .....

LUGAR: ..... **CARGO:** .....

IDEOLOGÍA POLÍTICA: ..... **CLASIFICACIÓN:** .....

DATOS COMPLEMENTARIOS .....

Est. Civil Cónyuge Hijos

.....

Otros familiares

FECHA	DOCUMENTOS	109666 ANTECEDENTES A REGISTRAR	Fs. 2
21.12.81	10978 —	AFILIADO A LA U.J.C. Nº 12894 Por el Dpto. de — Circ. — Secc. ENGELS Mas. Masas — F. Ingreso 30/11/66 Presentado por — — — Rollo 01 (O.C.O.A.). A-1 (84)	

Impreso en

FS 1

159667-S

JUNTA DE COMANDANTES EN JEFE

S. I. D.

Dep. I Secc. I

Sub Secc. A/N

Ficha No. ..... Confec 4.7.84

Azambuya Espinosa ..... Ana M. .....
Apellidos Nombres

DOCUMENTOS: C/C. ..... **C/I.** 1.447.496 .....
Serie No. No. Dpto.

OTROS DOC. .....
Pasaporte Lib. Enrol. etc.

NACIMIENTO: 14.11.55 .....
Fecha Lugar

DOMICILIO: Carlos A. Lopez S/N y Cuchilla Gde. y Cno.del Andaluz .....
Calle No. Teléf. Ciudad o Localidad

PROFESIÓN U OCUPACIÓN: Liceo .....

LUGAR: I. Blancas ..... **CARGO:** .....

IDEOLOGÍA POLÍTICA: ..... **CLASIFICACIÓN:** .....

DATOS COMPLEMENTARIOS .....
Est. Civil Cónyuge Hijos

.....
Otros familiares

FECHA	DOCUMENTOS	ANTECEDENTES A REGISTRAR
[illegible]	10078 —	AFILIADO A LA U.J.C. Nº 33338 [illegible] MONTEVIDEO Circ. UTU Secc. 17 Sig. Masas —— F. Ingreso 27/09/71 Presentado por CARLOS LAGUNA —— —— Rollo 02 (O.C.O.A.). A-1 (EM)

Impreso en [illegible]

Fs1

JUNTA DE COMANDANTES EN JEFE

S. I. D.

150668-3

Dep. I Secc. I

Sub Secc. A/N

Ficha No. ..... Confec. 4.7.84

Azambuya Nelly Beatriz

Apellidos Nombres

DOCUMENTOS: C/C. ..... **C/I.** .....

Serie No. No. Dpto.

OTROS DOC. .....

Pasaporte Lib. Enrol. etc.

NACIMIENTO: Año 1951

Fecha Lugar

DOMICILIO: C. A. Lopez 3839

Calle No. Teléf. Ciudad o Localidad

PROFESIÓN U OCUPACIÓN: .....

LUGAR: ..... **CARGO:** .....

IDEOLOGÍA POLÍTICA: ..... **CLASIFICACIÓN:** .....

DATOS COMPLEMENTARIOS .....

Est. Civil Cónyuge Hijos

.....

Otros familiares

FECHA	DOCUMENTOS	10966 ANTECEDENTES A REGISTRAR	Fs 2
21.12.81	10978 —	AFILIADO A LA U.J.C. Nº 13945 Por el Dpto. de ——	
		Circ. —— Secc. 17 Org. Masas ——	
		F. Ingreso 09/09/67 Presentado por MANUEL BIDARTE	
		—— Rollo 06 (O.C.O.A.). A-1 (EM)	

Impreso en

159669-1

F31

JUNTA DE COMANDANTES EN JEFE

S. I. D.

Dep. I Secc. I

Sub Secc. A/N

Ficha No. ..... Confec. 4.7.84

Azambuya Espinosa ..... María del Carmen .....

Apellidos Nombres

DOCUMENTOS: C/C. ..... **C/I.** .....

Serie No. No. Dpto.

OTROS DOC. .....

Pasaporte Lib. Enrol. etc.

NACIMIENTO: Año 1954 .....

Fecha Lugar

DOMICILIO: Carlos A, Lopez 3839(e) Cuch.Grde. y C.del Andaluz .....

Calle No. Teléf. Ciudad o Localidad

PROFESIÓN U OCUPACIÓN: .....

LUGAR: ..... **CARGO:** .....

IDEOLOGÍA POLÍTICA: ..... **CLASIFICACIÓN:** .....

DATOS COMPLEMENTARIOS .....

Est. Civil Cónyuge Hijos

.....

Otros familiares

FECHA	DOCUMENTOS	159669 ANTECEDENTES A REGISTRAR FS2
21.12.81	10978 —	AFILIADO A LA U.J.C. Nº 33954 Por el Dpto. de ———
		Circ. ——— Secc. 17 Mesas ———
		F. Ingreso 30/09/71 Presentado por ———
		——— Rollo 02 (O.C.O.A.). A-1 (87)

Impreso en

Fk 1

JUNTA DE COMANDANTES EN JEFE

S. I. D.

159670-9

Dep. I Secc. I

Sub Secc. A/N

Ficha No. ..... Confec 3.7.84

SACARELO (Apellidos) Héctor (Nombres)

DOCUMENTOS: C/C. ..... (Serie / No.) C/I. ..... (No. / Dpto.)

OTROS DOC. ..... (Pasaporte / Lib. Enrol. / etc.)

NACIMIENTO: ..... (Fecha / Lugar)

DOMICILIO: ..... (Calle / No. / Teléf. / Ciudad o Localidad)

PROFESIÓN U OCUPACIÓN: Sacerdote

LUGAR: ..... CARGO: .....

IDEOLOGÍA POLÍTICA: ..... CLASIFICACIÓN: .....

DATOS COMPLEMENTARIOS ..... (Est. Civil / Cónyuge / Hijos)

..... (Otros familiares)

F 2

FECHA	DOCUMENTOS	189670 ANTECEDENTES A REGISTRAR
3.7.984	2030/79 Pág.001	15.8.79: A partir de la fecha será sustituido en su cargo de Provincial en la Dirección de la Vice Provincia "Virgen de las Flores" por el sacerdote Luis ALFEGGIANI Eval.A-1.-(FE)

Impreso en

Fl

JUNTA DE COMANDANTES EN JEFE
S. I. D.

150671-7

Dep. I Secc. I
Sub Secc. A/N
Ficha No. ..... Confec. 3.7.84.

ALFEGGIANI ..... Luis .....
Apellidos Nombres

DOCUMENTOS: C/C. ..... C/I. .....
Serie No. No. Dpto.

OTROS DOC. .....
Pasaporte Lib. Enrol. etc.

NACIMIENTO: .....
Fecha Lugar

DOMICILIO: .....
Calle No. Teléf. Ciudad o Localidad

PROFESIÓN U OCUPACIÓN: Sacerdote

LUGAR: ..... CARGO: .....

IDEOLOGÍA POLÍTICA: ..... CLASIFICACIÓN: .....

DATOS COMPLEMENTARIOS .....
Est. Civil Cónyuge Hijos

.....
Otros familiares

Fs 2

FECHA	DOCUMENTOS	15967/ ANTECEDENTES A REGISTRAR
3.7.84.	2030/79 Pág.001	15.8.979:A partir de la fecha y por un lapso de 3 años pasa el causante a ocupar la Dirección de la Vice Provincia "Virgen de las Flores" en carácter de Provincial sustiyendo al sacerdote Héctor SACARELO. Es de mencionar que el causante por espacio de 25 años sirvió en calidad de Misionero en Argentina, estando al frente de la Congrefación Salesiana.-Eval.A-1.-(FE)

Impreso en

fs 1

JUNTA DE COMANDANTES EN JEFE 150672 -5

S. I. D.

Dep. I Secc. I

Sub Secc. A/N

Ficha No. ..... Confec. 3.7.84.

VAZQUEZ LOPEZ ..... Enrique .....

Apellidos Nombres

DOCUMENTOS: C/C. LAA 19.446 (R.Negro) C/I. .....

Serie No. No. Dpto.

OTROS DOC. .....

Pasaporte Lib. Enrol. etc.

NACIMIENTO: .....

Fecha Lugar

DOMICILIO: .....

Calle No. Teléf. Ciudad o Localidad

PROFESIÓN U OCUPACIÓN: Comerciante - Distribuidor de Pollos Moros .....

LUGAR: Fray Bentos ..... CARGO: .....

IDEOLOGÍA POLÍTICA: ..... CLASIFICACIÓN: Izquierdista-Freamplista (Simpatizante) .....

DATOS COMPLEMENTARIOS .....

Est. Civil Cónyuge Hijos

.....

Otros familiares

Fs.2

FECHA	DOCUMENTOS	108672 ANTECEDENTES A REGISTRAR
3.7.984	2037/79 Pág.02,05	1971:Firmante de un Manifiesto Público del Comité de Residentes de Río Negro en Montevideo al Pueblo a votar a al Frente Amplio y a los militantes a redoblar esfuerzos por el mencionado Partido. 18.6.79: Realiza contactos con Oscar ROSSI GARRETANO, a quién se le realizó seguimientos a los efectos de establecer actividades.-Eval.A-1.-(FE)

Impreso en ...

109673-3

A-1

JUNTA DE COMANDANTES EN JEFE

S. I. D.

Dep. I Secc. I

Sub Secc. A/N

Ficha No. ..... Confec. 4.7.984

HERRERA RIJI ..... Miguel Angel .....
Apellidos Nombres

DOCUMENTOS: C/C. DBA 14.726 ..... **C/I.** .....
Serie No. No. Dpto.

OTROS DOC. .....
Pasaporte Lib. Enrol. etc.

NACIMIENTO: .....
Fecha Lugar

DOMICILIO: C.A. Cal (Maldonado) .....
Calle No. Teléf. Ciudad o Localidad

PROFESIÓN U OCUPACIÓN: .....

LUGAR: ..... **CARGO:** .....

IDEOLOGÍA POLÍTICA: ..... **CLASIFICACIÓN:** .....

DATOS COMPLEMENTARIOS .....
Est. Civil Cónyuge Hijos

.....
Otros familiares

Fs 4

FECHA	DOCUMENTOS	15967 ANTECEDENTES A REGISTRAR
4.7.984	2066/79 Pág.001	Delegado de Mesa por el P.D.C. en las elecciones Nacionales de 1971, Circuito No.28 Avda.Ceveiro No.613 (San Carlos Maldonado).-Eval.A-2.-(FE)

Impreso en

4 1

159674 -1

JUNTA DE COMANDANTES EN JEFE

S. I. D.

Dep. I Secc. I

Sub Secc. A/N

Ficha No. ..... Confec. 4.7.84.

HERRERA FRANCO (Apellidos) Miguel Angel (Nombres)

DOCUMENTOS: C/C. BOA 5130 (Serie / No.) **C/I.** ..... (No. / Dpto.)

OTROS DOC. ..... (Pasaporte / Lib. Enrol. / etc.)

NACIMIENTO: ..... (Fecha / Lugar)

DOMICILIO: Antillas. No.5475 .en. 1970. (Calle / No. / Teléf. / Ciudad o Localidad)

PROFESIÓN U OCUPACIÓN: .....

LUGAR: ..... **CARGO:** .....

IDEOLOGÍA POLÍTICA: ..... **CLASIFICACIÓN:** .....

DATOS COMPLEMENTARIOS ..... (Est. Civil / Cónyuge / Hijos)

..... (Otros familiares)

FECHA	DOCUMENTOS	150674 ANTECEDENTES A REGISTRAR
4.7.984	2066/79 Pág.001	1970:Afiliado a la Unión de Juventudes Comunistas (Circulo Municipal), según material incautado por la Secc. 17a en el allanamiento practicado en la finca ubicada en Sanabria S/N.-Eval.A-2.-(FE)

Impreso en

B 1

159675-8

JUNTA DE COMANDANTES EN JEFE

S. I. D.

Dep. I Secc. I

Sub Secc. A/N

Ficha No. ..... Conf. 4-7-84.

GONZALEZ ..... Teresa .....

Apellidos Nombres

DOCUMENTOS: C/C. ..... **C/I.** .....

Serie No. No. Dpto.

OTROS DOC. .....

Pasaporte Lib. Enrol. etc.

NACIMIENTO: .....

Fecha Lugar

DOMICILIO: .....

Calle No. Teléf. Ciudad o Localidad

PROFESIÓN U OCUPACIÓN: .....

LUGAR: ..... **CARGO:** .....

IDEOLOGÍA POLÍTICA: ..... **CLASIFICACIÓN:** .....

DATOS COMPLEMENTARIOS .....

Est. Civil Cónyuge Hijos

.....

Otros familiares

FECHA	DOCUMENTOS	159675 ANTECEDENTES A REGISTRAR
4.7.84	2064/79 Pág.002	21.10.966:Integrante del Comité Femenino del Trasnporte (Sección Estación Unión) del F.I.de.L.; 21.10.966:Formula declaraciones referente a su gremio para "El Popular".-Eval.A-2.-(FE)
4.7.84	2065/79 Pág.002	Indica IDEM.Doc.2064.-Eval.A-2.-(FE)

Impreso en

Ex 1

159676-6

JUNTA DE COMANDANTES EN JEFE

S. I. D.

Dep. I Secc. I

Sub Secc. A/N

Ficha No. ..... Confec. 4.7.84.

GARCIA Sonia

Apellidos Nombres

DOCUMENTOS: C/C. ..... **C/I.** .....

Serie No. No. Dpto.

OTROS DOC. .....

Pasaporte Lib. Enrol. etc.

NACIMIENTO: .....

Fecha Lugar

DOMICILIO: Sargento Rada No.2993 en 1970

Calle No. Teléf. Ciudad o Localidad

PROFESIÓN U OCUPACIÓN: .....

LUGAR: ..... **CARGO:** .....

IDEOLOGÍA POLÍTICA: ..... **CLASIFICACIÓN:** .....

DATOS COMPLEMENTARIOS .....

Est. Civil Cónyuge Hijos

.....

Otros familiares

FECHA	DOCUMENTOS	159676 ANTECEDENTES A REGISTRAR
4.7.84.	2064/79 Pág.001	25*8*970:Afiliada al Comité "saneamiento" del P.C. , según material incautado por la Secc. 17a en Sanabrias s/n.-eval.A-2.-(FE)
4.7.84.	2065/79 Pág.001	Indica IDEM.Doc.2064/79.-Eval.A-1.-(FE)

Impreso en

K 4

JUNTA DE COMANDANTES EN JEFE

S. I. D.

159678-4

Dep. I Secc. I

Sub Secc. A/N

Ficha No. ..... Confec. 4.7.84.

GOLDIE GIUZIO ..... Consuelo .....
Apellidos Nombres

DOCUMENTOS: C/C. ..... **C/I.** .....
Serie No. No. Dpto.

OTROS DOC. .....
Pasaporte Lib. Enrol. etc.

NACIMIENTO: .....
Fecha Lugar

DOMICILIO: .....
Calle No. Teléf. Ciudad o Localidad

PROFESIÓN U OCUPACIÓN: .....

LUGAR: ..... **CARGO:** .....

IDEOLOGÍA POLÍTICA: ..... **CLASIFICACIÓN:** .....

DATOS COMPLEMENTARIOS .....
Est. Civil Cónyuge Hijos

.....
Otros familiares

159677

FECHA	DOCUMENTOS	ANTECEDENTES A REGISTRAR
4.7.84.	2064/79 Pag.001	13.4.978:Fundadora y dirigente de la Asociación Cultural Oriental.-Eval. A-2.-(FE)
4.7.84.	2065/79 Pág.001	Indica IDEM.Doc.2064/79.-Eval.A-2.-(FE)

Impreso en

5.1

JUNTA DE COMANDANTES EN JEFE 150678-2

S. I. D.

Dep. I Secc. I

Sub Secc. A/N

Ficha No. ..... Confec. 4.7.84.

GONZALEZ de ESCARONE — Teresa

Apellidos — Nombres

DOCUMENTOS: C/C. ..... **C/I.** .....

Serie — No. — No. — Dpto.

OTROS DOC. .....

Pasaporte — Lib. Enrol. — etc.

NACIMIENTO: .....

Fecha — Lugar

DOMICILIO: .....

Calle — No. — Teléf. — Ciudad o Localidad

PROFESIÓN U OCUPACIÓN: .....

LUGAR: ..... **CARGO:** .....

IDEOLOGÍA POLÍTICA: ..... **CLASIFICACIÓN:** .....

DATOS COMPLEMENTARIOS .....

Est. Civil — Cónyuge — Hijos

.....

Otros familiares

FECHA	DOCUMENTOS	150678 ANTECEDENTES A REGISTRAR
4.7.984	2065/79 Pág.001	EL POPULAR" 26.7.73, Pág.12: Realiza declaraciones contra el directorio de AMDET y resposanbaes del Municipio ante el deficiente servicio de locomoción.-Eval.A-2.-(FE)

Impreso en

K1

JUNTA DE COMANDANTES EN JEFE 159679-0

S. I. D.

Dep. I Secc. I

Sub Secc. A/N

Ficha No. ..... Confec. 4.7.84.

GONZALEZ LAVAGNINI	Alvaro
Apellidos	Nombres

DOCUMENTOS: C/C. ..... **C/I.** 1.215.908

Serie No. No. Dpto.

OTROS DOC. .....

Pasaporte Lib. Enrol. etc.

NACIMIENTO: 24 años en 1974 Uruguay

Fecha Lugar

DOMICILIO: Juan Cabal No.2220 en 1974

Calle No. Teléf. Ciudad o Localidad

PROFESIÓN U OCUPACIÓN: Estudiante de Medicina

LUGAR: ..... **CARGO:** .....

IDEOLOGÍA POLÍTICA: ..... **CLASIFICACIÓN:** .....

DATOS COMPLEMENTARIOS soltero

Est. Civil Cónyuge Hijos

Hijo de: Pedro y Asise

.....

Otros familiares

FJ 2

150670

FECHA	DOCUMENTOS	ANTECEDENTES A REGISTRAR
8.7.84.	2064/79 Pág.003	8.7.74: Detenido en el interior de la Facultad de Medicina al producirse el estallido de cinco cohetes. Trasladado al predio de la G. República, recuperó su libertad por Orden Superior el 2.7.974.-Eval.A-2.-(FE)

Impreso en

JUNTA DE COMANDANTES EN JEFE 150680-E

S. I. D.

Dep. I Secc. I

Sub Secc. A/N

Ficha No. ..... Confec. 4.7.84.

IBAÑEZ de BARAIBAR ..... María Iris .....
Apellidos Nombres

DOCUMENTOS: C/C. ..... **C/I.** .....
Serie No. No. Dpto.

OTROS DOC. .....
Pasaporte Lib. Enrol. etc.

NACIMIENTO: .....
Fecha Lugar

DOMICILIO: .....
Calle No. Teléf. Ciudad o Localidad

PROFESIÓN U OCUPACIÓN: Contadora .....

LUGAR: ..... **CARGO:** .....

IDEOLOGÍA POLÍTICA: ..... **CLASIFICACIÓN:** .....

DATOS COMPLEMENTARIOS .....
Est. Civil Cónyuge Hijos

.....
Otros familiares

Fx 2

FECHA	DOCUMENTOS	159680 ANTECEDENTES A REGISTRAR
4.7.84.	2063/79 Pág.001	"LA MAÑANA" 19.8.73: Candidato por la Fac. de Ciencias Economicas, orden Egresados, para integrar la Asamblea Gral. de Claustro Universitario. Ampliando la notación precedente se establece que integró la lista No.85, lema: "Por una Universidad Moderna al Servicio del Uruguay" de tendencia democrática.- Eval.A-2.-(FE)

Impreso en

fs 1

JUNTA DE COMANDANTES EN JEFE

S. I. D.

15968/-6

Dep. I Secc. I

Sub Secc. A/N

Ficha No. ..... Confec. 4.7.84.

IBAÑEZ ..... María .....

Apellidos Nombres

DOCUMENTOS: C/C. ..... **C/I.** .....

Serie No. No. Dpto.

OTROS DOC. .....

Pasaporte Lib. Enrol. etc.

NACIMIENTO: .....

Fecha Lugar

DOMICILIO: .....

Calle No. Teléf. Ciudad o Localidad

PROFESIÓN U OCUPACIÓN: .....

LUGAR: ..... **CARGO:** .....

IDEOLOGÍA POLÍTICA: ..... **CLASIFICACIÓN:** .....

DATOS COMPLEMENTARIOS .....

Est. Civil Cónyuge Hijos

.....

Otros familiares

FECHA	DOCUMENTOS	15968/ ANTECEDENTES A REGISTRAR
4.7.84.	2063/79 Pág.02	Afiliado al P.D.C., según material incautado el 1.7.75 a Gerardo Ricardo GRASSI FIGUEROA.-Eval.A-2.-(FE)

Impreso en

B 1

JUNTA DE COMANDANTES EN JEFE 509682-4

S. I. D.

Dep. I Secc. I

Sub Secc. A/N

Ficha No. ..... Confec 4.7.84.

MORALES BUSCHAZZO ..... Susana .....

Apellidos Nombres

DOCUMENTOS: C/C. ..... **C/I.** .....

Serie No. No. Dpto.

OTROS DOC. .....

Pasaporte Lib. Enrol. etc.

NACIMIENTO: .....

Fecha Lugar

DOMICILIO: .....

Calle No. Teléf. Ciudad o Localidad

PROFESIÓN U OCUPACIÓN: .....

LUGAR: ..... **CARGO:** .....

IDEOLOGÍA POLÍTICA: ..... **CLASIFICACIÓN:** .....

DATOS COMPLEMENTARIOS .....

Est. Civil Cónyuge Hijos

.....

Otros familiares

FECHA	DOCUMENTOS	159682 ANTECEDENTES A REGISTRAR
4.7.84.	2063/79 Pág.002	15.1.974: En la fecha se establece que es socia del Movimiento Coordinador de Magisterio,- Val.A-2.-(FE)

Impreso en

Fs 1

15968 - 2

JUNTA DE COMANDANTES EN JEFE

S. I. D.

Dep. I Secc. I

Sub Secc. A/N

Ficha No. ..... Confec 4.7.89

MENDEZ (Apellidos) José (Nombres)

DOCUMENTOS: C/C. ..... (Serie / No.) C/I. ..... (No. / Dpto.)

OTROS DOC. ..... (Pasaporte / Lib. Enrol. / etc.)

NACIMIENTO: ..... (Fecha / Lugar)

DOMICILIO: ..... (Calle / No. / Teléf. / Ciudad o Localidad)

PROFESIÓN U OCUPACIÓN: Empleado de la Construcción

LUGAR: ..... **CARGO:** .....

IDEOLOGÍA POLÍTICA: ..... **CLASIFICACIÓN:** .....

DATOS COMPLEMENTARIOS ..... (Est. Civil / Cónyuge / Hijos)

..... (Otros familiares)

FECHA	DOCUMENTOS	15968 ANTECEDENTES A REGISTRAR
4.7.84.	1842/79 Pág.002	"EL POPULAR"23.7.968: Delegado Sindical del Personal de la empresa "Alvaro Palenga". Informa que acompañado por el dirigente M. Acosta y Por Ariel MEDEROS, visitó la redacción del citado diario informando de la paralización de los trabajadores de la antes mencionada empresa y de la deudad que ésta mantiene con sus obreros Eval.A-2.-(FE)

Impreso en

Fs 1

159684-0

JUNTA DE COMANDANTES EN JEFE

S. I. D.

Dep. I Secc. I

Sub Secc. A/N

Ficha No. ..... Confec 4.7.84

LOMINGUEZ (Apellidos) Betty (Nombres)

DOCUMENTOS: C/C. ..... (Serie / No.) C/I. 21.829 (No. / Dpto.)

OTROS DOC. ..... (Pasaporte / Lib. Enrol. / etc.)

NACIMIENTO: ..... (Fecha / Lugar)

DOMICILIO: Gaboto No.1364 en 1972 Tel.41.67.22. (Calle / No. / Teléf. / Ciudad o Localidad)

PROFESIÓN U OCUPACIÓN: Estudiante de Ciencias Economicas

LUGAR: ..... **CARGO:** .....

IDEOLOGÍA POLÍTICA: ..... **CLASIFICACIÓN:** .....

DATOS COMPLEMENTARIOS ..... (Est. Civil / Cónyuge / Hijos)

..... (Otros familiares)

K 2

FECHA	DOCUMENTOS	159684 ANTECEDENTES A REGISTRAR
4.7.984	2063/79 Pág.001	30.9.72: Al inspecionarse el interior de la Universidad de la República por parte de las FF.CC. se incautó material que establece que la titular es colaboradora del Comité de Base del Frente Amplio de Estudiantes de Ciencias Económicas y Administración, con la suma de N$ 100 mensuales.-Eval.^{A}-2.-(FE)

Impreso en

159685-8

JUNTA DE COMANDANTES EN JEFE

S. I. D.

Dep. I Secc. I

Sub Secc. A/N

Ficha No. ..... Confec. 4.7.984

....MORALES. TRUCIDO..... .....Susana.....

Apellidos Nombres

DOCUMENTOS: C/C. ..... C/I. .....

Serie No. No. Dpto.

OTROS DOC. .....

Pasaporte Lib. Enrol. etc.

NACIMIENTO: .....

Fecha Lugar

DOMICILIO: .....

Calle No. Teléf. Ciudad o Localidad

PROFESIÓN U OCUPACIÓN: .....

LUGAR: ..... CARGO: .....

IDEOLOGÍA POLÍTICA: ..... CLASIFICACIÓN: .....

DATOS COMPLEMENTARIOS .....

Est. Civil Cónyuge Hijos

.....

Otros familiares

FECHA	DOCUMENTOS	150685 ANTECEDENTES A REGISTRAR
4.7.84.	2063/79 Pág.002	15.1.74: En la fecha se establece que es social del Movimiento Coordinador de Magisterio.-Eval.ª-2.-(FE)

Impreso en

51

JUNTA DE COMANDANTES EN JEFE 159686-5

S. I. D.

Dep. I Secc. I

Sub Secc. A/N

Ficha No. ..... Confec. 2.7.84

..EIZAGUERRE SOLAVERRIETA ...Juan.....
Apellidos Nombres

DOCUMENTOS: C/C BHB. 2984 ..... C/I. ...817.583 Mdeo....
Serie No. No. Dpto.

OTROS DOC. .....
Pasaporte Lib. Enrol. etc.

NACIMIENTO: 17.3.26 España .....
Fecha Lugar

DOMICILIO: Ramón Marquez 3370 telef.296923 .....
Calle No. Teléf. Ciudad o Localidad

PROFESIÓN U OCUPACIÓN: Inspector Téc. de ANCAP .....

LUGAR: ..... CARGO: .....

IDEOLOGÍA POLÍTICA: ..... CLASIFICACIÓN: .....

DATOS COMPLEMENTARIOS casado .....
Est. Civil Cónyuge Hijos

.....
Otros familiares

FECHA	DOCUMENTOS	150686 ANTECEDENTES A REGISTRAR
4/7/84	8404260/ 01/14/38	Por Nota Nº 4486/84 de fecha 18/6/84 SE.PLA.CO.DI. solicita aval al S.I.D. para BECA A PERU del causante. SE APRUEBA por Memorandum (A) Nº 12/7/84 (2da Parte) de fecha 22/6/84. (c)

Impreso en [illegible]

Fs 1

JUNTA DE COMANDANTES EN JEFE
S. I. D.

150687

Dep. I Secc. I
Sub Secc. A/N
Ficha No. ..... Confec. 4.7.84

GONZALEZ DA SILVEIRA — Winston Heden
Apellidos — Nombres

DOCUMENTOS: C/C AGB 6904 — C/I 1.318.921-3
Serie — No. — No. — Dpto.

OTROS DOC. .....
Pasaporte — Lib. Enrol. — etc.

NACIMIENTO: 22.4.46 Tbó.
Fecha — Lugar

DOMICILIO: José E. Rodó 1770/501
Calle — No. — Teléf. — Ciudad o Localidad

PROFESIÓN U OCUPACIÓN: .....

LUGAR: D.N.A. — CARGO: Jefe de Dpto. (Verificador)

IDEOLOGÍA POLÍTICA: ..... CLASIFICACIÓN: .....

DATOS COMPLEMENTARIOS casado .....
Est. Civil — Cónyuge — Hijos

.....
Otros familiares

FECHA	DOCUMENTOS	159687 ANTECEDENTES A REGISTRAR
4/7/84	84042601/01/16/28	Por Nota Nº 4486/84 de fecha 18/6/84 SE.PLA.CO.DI. solicita aval al S.I.D. para BECA A ESPAÑA del causante. SE APRUEBA por Memorandum (A) Nº 1312/84 de fecha 22/6/84 (C)

150688 - 1

F51

JUNTA DE COMANDANTES EN JEFE

S. I. D.

Dep. I Secc. I

Sub Secc. A/N

Ficha No. ..... Confec. 4.7.84

..... LINARES ..... María .....
Apellidos Nombres

DOCUMENTOS: C/C. ..... **C/I.** .....
Serie No. No. Dpto.

OTROS DOC. .....
Pasaporte Lib. Enrol. etc.

NACIMIENTO: .....
Fecha Lugar

DOMICILIO: .....
Calle No. Teléf. Ciudad o Localidad

PROFESIÓN U OCUPACIÓN: .....

LUGAR: ..... **CARGO:** .....

IDEOLOGÍA POLÍTICA: ..... **CLASIFICACIÓN:** .....

DATOS COMPLEMENTARIOS .....
Est. Civil Cónyuge Hijos

.....
Otros familiares

F52

FECHA	DOCUMENTOS	ANTECEDENTES A REGISTRAR
4.7.84	D.8404260/ 88/20/C1	150688 15.8.70- Presentó a Sonia Isabel Cruz para su afiliación a la U.J.C.. EVAL A-2 Se deja constancia que se aprobó una solicitud de Beca procedente de SE.PLA.CO.DI. a nombre de LINARES SILVEIRA, María del Rosario, no pudiéndose establecer que se trate de la causante.(C)

Impreso en

Vs 1

JUNTA DE COMANDANTES EN JEFE

S. I. D.

150689

Dep. I Secc. I

Sub Secc. A/N

Ficha No. ..... Confec. 4.7.84

PARDO GARCIA (Apellidos) Juan Antonio (Nombres)

DOCUMENTOS: C/C. AHA 5719 (Serie / No.) C/I. 594.958-4 Mdeo. (No. / Dpto.)

OTROS DOC. (Pasaporte / Lib. Enrol. / etc.)

NACIMIENTO: (Fecha / Lugar)

DOMICILIO: Martí 3292/201 te.ef. 794382 (Calle / No. / Teléf. / Ciudad o Localidad)

PROFESIÓN U OCUPACIÓN:

LUGAR: M.S.P. CARGO Director Administrativo

IDEOLOGÍA POLÍTICA: CLASIFICACIÓN:

DATOS COMPLEMENTARIOS (Est. Civil / Cónyuge / Hijos)

(Otros familiares)

F5 e

FECHA	DOCUMENTOS	158838 ANTECEDENTES A REGISTRAR
4/7/	8404260/ 01/28	Por Nota Nº 4486/84 de fecha 18/6/84 SE.PLA.CO.DI. solicita aval al S.I.D. para INTEGRAR MISION AL EXTERIOR EE.UU. del causante. SE APRUEBA por Memorandum (A) Nº 1217/84 (2º Parte) de fecha 22/6/84 (C)

Impreso en

Fs/

JUNTA DE COMANDANTES EN JEFE 150694 - 7

S. I. D.

Dep. I Secc. I

Sub Secc. A/N

Ficha No. ..... Confec. 4.7.8

MAÑAY LARROSA (Apellidos) Nelly Angélica (Nombres)

DOCUMENTOS: C/C. AZA 26016 (Serie / No.) C/I. 1.345.969 Mdeo. (No. / Dpto.)

OTROS DOC. (Pasaporte / Lib. Enrol. / etc.)

NACIMIENTO: 6.5.55 Mdeo. (Fecha / Lugar)

DOMICILIO: Av. Joaquín Suarez 3023/501 (Calle / No. / Teléf. / Ciudad o Localidad)

PROFESIÓN U OCUPACIÓN: Química Farmacéutica

LUGAR: Fac. de Química-Inst. Téc. Forense-Lab. de Toxicología CARGO: Asistente de Cátedra/Sub-Dra.

IDEOLOGÍA POLÍTICA: ..... CLASIFICACIÓN: .....

DATOS COMPLEMENTARIOS: casada (Est. Civil / Cónyuge / Hijos)

..... (Otros familiares)

Fs 2

FECHA	DOCUMENTOS	159694 ANTECEDENTES A REGISTRAR
4/7/84	8404260/ 01/21/87	Por Nota Nº ..... de fecha 18/6/84 ..... SE.PLA.CO.DI. solicita aval al S.I.D. para BECA A ARGENTINA ..... del causante. SE APRUEBA por Memorandum (A) Nº 1217/84 (2a Parte) de fecha 22/6/84 ..... (C)

Impreso en [illegible]

51

JUNTA DE COMANDANTES EN JEFE 150691-5

S. I. D.

Dep. I Secc. I

Sub Secc. A/N

Ficha No. ..... Confec. 4.7.84

SAYAGUES LASO GARICOITS (Apellidos) Luis (Nombres)

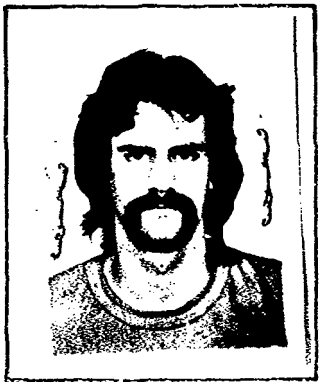

DOCUMENTOS: C/C. AJA 8536 (Serie / No.) C/I. 1.373.176-3 (No. / Dpto.)

OTROS DOC. (Pasaporte / Lib. Enrol. / etc.)

NACIMIENTO: 22.11.57 Mdeo. (Fecha / Lugar)

DOMICILIO: Yaguarón 1390 telef. 913375 (Calle / No. / Teléf. / Ciudad o Localidad)

PROFESIÓN U OCUPACIÓN: Ing. Agr.

LUGAR: Fac. de Agronomía CARGO: Colaborador

IDEOLOGÍA POLÍTICA: ..... CLASIFICACIÓN: .....

DATOS COMPLEMENTARIOS ... soltero (Est. Civil / Cónyuge / Hijos)

..... (Otros familiares)

FECHA	DOCUMENTOS	15060 ANTECEDENTES A REGISTRAR
4/7/84	840 4260/ 01 125/28	Por Nota Nº 4486/84 de fecha 18/6/84 SE.PLA.CO.DI. solicita aval al S.I.D. para BECA A ARGENTINA del causante. SE APRUEBA por Memorandum (A) Nº 1217/84 (8ª Parte) de fecha 22/6/84 (c)

Fs 1

JUNTA DE COMANDANTES EN JEFE 15 9 6 9 2-3

S. I. D.

Dep. I Secc. I

Sub Secc. A/N

Ficha No. ..... Confec. 02/7/84

SARACHO GUTIERREZ ..... Juan Eduardo .....
Apellidos Nombres

DOCUMENTOS: C/C. B.A.B. 37.020 (1) ... **C/I.** 1.338.132/8 (2) ....
Serie No. No. Dpto.

OTROS DOC. .....
Pasaporte Lib. Enrol. etc.

NACIMIENTO: 04/10/955 (3) ..... Montevideo (4) ....
Fecha Lugar

DOMICILIO: Thiebaut 1778 entre Pte.Oribe y T. Gómez .....
Calle No. Teléf. Ciudad o Localidad

PROFESIÓN U OCUPACIÓN: Funcionario del B.R.O.U. (5) .....

LUGAR: ..... **CARGO:** .....

IDEOLOGÍA POLÍTICA: ..... **CLASIFICACIÓN:** .....

DATOS COMPLEMENTARIOS .....
Est. Civil Cónyuge Hijos

Hijo de: Juan Gregorio y Lira Ubia (6) .....
Otros familiares

Fs 2

FECHA	DOCUMENTOS	159692 ANTECEDENTES A REGISTRAR
02/7/84	10.978/82	-05/11/971: En la fecha Afiliado a la U.J.C. con el No.35.444, según Microfilm incautado por OCOA en procedimiento realizado el 21 de Diciembre de 1981. EVAL: A-1.-(RJ)
02/7/84 C.H.C.P.No.286/84 PERMANENCIA DE MDEO.- R.E.'8404526/84		-28/6/84: En la fecha se contestó dicha constancia a nombre del causante, solicitada para Permanencia en el B.R.O.U.. Indica (1) al (6).- ANTECEDENTES REGISTRADOS EN LA D.I.I. -Indica Idem a Doc.10978/82.-(RJ)

Impreso en

FS/

JUNTA DE COMANDANTES EN JEFE 159695

S. I. D.

Dep. I Secc. I

Sub Secc. A/N

Ficha No. ..... Confec 02/7/84

MALLARINO OROCCO — Antonio Pedro

Apellidos — Nombres

DOCUMENTOS: C/C. C.I.A. 10.801 C/I. 1.215.417.2

Serie — No. — No. — Dpto.

OTROS DOC. .....

Pasaporte — Lib. Enrol. — etc.

NACIMIENTO: 07/4/951 Montevideo

Fecha — Lugar

DOMICILIO: Bartolito Mitre 2811 Apto.102

Calle — No. — Teléf. — Ciudad o Localidad

PROFESIÓN U OCUPACIÓN: Profesor

LUGAR: Fac.Agronomía CARGO: .....

IDEOLOGÍA POLÍTICA: ..... CLASIFICACIÓN: .....

DATOS COMPLEMENTARIOS Casado

Est. Civil — Cónyuge — Hijos

Hijo de: Antonio Renee y Clelia Lucila

Otros familiares

Fs 2

FECHA	DOCUMENTOS	159697 ANTECEDENTES A REGISTRAR
02/7/84 C.H.C.P.202/84 Secc.10a.INGRESO DE MONTEVIDEO.-		-27/6/84: En la fecha se contestó dicha constancia a nombre del causante S/A en este Servicio, solicitada para Ingreso en el Ministerio de Agricultura y Pesca.-
R.E. 8404527/84		ANTECEDENTES REGISTRADOS EN LA D.I.I. -15/3/975: Detenido en la fecha por personal de esta Dirección en su domicilio luego de una inspección negativa en el mismo, en averiguación de actividades subversivas como posible integrante del grupo "Epoca 26".- -24/4/975: Recobra la libertad el 18/4/975 por disposición del Jdo. Mil.de 4to. turno debiendo presentarse ante dicho Jdo. todos los días jueves.-(RJ)

Impreso en

FS/1

JUNTA DE COMANDANTES EN JEFE 150694 - 9

Dep. I Secc. I

S. I. D.

Sub Secc. A/N

Ficha No. ..... Confec. 03/7/84

(1)

MARTINEZ GONZALEZ de SPOTURNO (2) Marina Esther (3)

Apellidos Nombres

DOCUMENTOS: C/C. B.Z.P. 39.452 (4) **C/I.** 1.095.729-7 (5)

Serie No. No. Dpto.

OTROS DOC. .....

Pasaporte Lib. Enrol. etc.

NACIMIENTO: 09/10/... 09/10/950 (6) Montevideo (7)

Fecha Lugar

DOMICILIO: Tamañaga 3968 y Mariano Soler - Atyra No.5558 (8)

Calle No. Teléf. Ciudad o Localidad

PROFESIÓN U OCUPACIÓN: Labores (9)

LUGAR: ..... **CARGO:** .....

IDEOLOGÍA POLÍTICA: ..... **CLASIFICACIÓN:** .....

DATOS COMPLEMENTARIOS

Est. Civil Cónyuge Hijos

Hija de: Domingo y María E.Ulloa (F) (10)

Otros familiares

ES 2

FECHA	DOCUMENTOS	150694 ANTECEDENTES A REGISTRAR
03/7/84	10978/82	-Año 1968: En la fecha Afiliada a la U.J.C. con el No.17.538, militando en Secc.22 y siendo presentada por Sara PETRAGLIA, según material incautado por OOOA en procedimiento realizado el 21 de Diciembre de 1981. EVAL: A-1.-(RJ)
03/7/84 C.H.C.P.No.28/84 Secc.21a.INGRESO DE MDO. R.E. 840316/84		-20/6/84: En la fecha se contestó dicha constancia a nombre de la causante, solicitada para Ingreso en la Dirección Gral.de Estadística y Censos.- ANTECEDENTES REGISTRADOS EN LA D.I.I..- -Indica Idem a Doc.10978/82. NOTA: Según Acta labrada en el Dpto.3 de la D.I.I. : -De acuerdo con sus declaraciones del 5/6/984, la solicitante Marina Esther MARTINEZ GONZALEZ, es la titular de las anotaciones que aparecen en este Memorandum, dado que declara haberse domiciliado en Larrañaga 3968 hasta 1970, no obstante niega haberse Afiliado a la U.J.C., manifestando que la toma de sorpresa este hecho, pues no conoce a la persona Sara PETRAGLIA, ni siquiera la recuerda como estudiante, y que tampoco sabía que estuviera afiliada a la U.J.C. que talvez la hubieran afiliado sin su conocimiento, ya que hasta la fecha desconocía esta afiliación. Por último agrega que desea que su situación quede aclarada, por cuanto nunca estuvo vinculada al Partido Comunista, ya que nunca concurrió a ningún acto, ni a ningún Club de ese Partido ni de ningún otro, profesando ideales republicanos-democráticos.-(RJ)

Fs 1

JUNTA DE COMANDANTES EN JEFE 150695-6

S. I. D.

Dep. I Secc. I

Sub Secc. A/N

Ficha No. ..... Confec. 03/7/84

GALLINARES CAMINARA — Pablo

Apellidos — Nombres

DOCUMENTOS: C/C. A.X.B. 21.452 **C/I.** 1.787.764-6

Serie No. No. Dpto.

OTROS DOC.

Pasaporte Lib. Enrol. etc.

NACIMIENTO: 14/4/963 Montevideo

Fecha Lugar

DOMICILIO: José Martí 3312 Apto.1001

Calle No. Teléf. Ciudad o Localidad

PROFESIÓN U OCUPACIÓN: Funcionario de la Universidad de la República

LUGAR: **CARGO:**

IDEOLOGÍA POLÍTICA: **CLASIFICACIÓN:**

DATOS COMPLEMENTARIOS

Est. Civil Cónyuge Hijos

Hijo de: Raúl Omar (Alina Maridet) y Elida Olga.

Otros familiares

Fs 2

FECHA	DOCUMENTOS	159695 ANTECEDENTES A REGISTRAR
03/7/84 C.H.C.P. 239/84 PERMANENCIA DE MDEO.- R.E. 840314/84		-20/6/84: En la fecha se contestó dicha constancia a nombre del causante S/A en este Servicio, solicitada para Permanencia en la Universidad de la República.- ANTECEDENTES REGISTRADOS EN LA D.I.I.- -05/10/982: Figura en una nómina de personas que visitan a familiares directos que se encuentran recluídos en el E.M.R.No.1; Penal de Libertad, visitando a su padre.-(RJ)

Impreso en

FR1

JUNTA DE COMANDANTES EN JEFE
S. I. D.

159696-4

Dep. I Secc. I
Sub Secc. A/N 4.7.M
Ficha No. ..... Confec. .....

FALCO - Roberto
Apellidos Nombres

DOCUMENTOS: C/C. ..... **C/I.** .....
Serie No. No. Dpto.

OTROS DOC. .....
Pasaporte Lib. Enrol. etc.

NACIMIENTO: .....
Fecha Lugar

DOMICILIO: .....
Calle No. Teléf. Ciudad o Localidad

PROFESIÓN U OCUPACIÓN: Pte. de la Cámara de Construcción

LUGAR: ..... **CARGO:** .....

IDEOLOGÍA POLÍTICA: ..... **CLASIFICACIÓN:** .....

DATOS COMPLEMENTARIOS .....
Est. Civil Cónyuge Hijos

.....
Otros familiares

FECHA	DOCUMENTOS	150696 ANTECEDENTES A REGISTRAR	F 2
4.7.84	8404382-8	14.6.84 - En su calidad de Ltc. de la Cámara de Construcción participó en la reunión celebrada en la sede de la Cámara de Industria, con la Comisión designada por la Interpartidaria con el fin de establecer contacto con organizaciones sociales de nuestro país. Eval: A-2 (CC)	
16.7.84	8404301/007	-14.6.84: Concurre a una reunión realizada en la fecha de representantes de los PP/PP. habilitados y del ex-Frente Amplio con integrantes del PIT-CNT; ASCEEL-FAU FES; SERPAJ y FUCVAM, en el marco de la política de "concertación" propiciada por los PP.PP. Eval.A-2 (TL)	

Impreso en

FJ-1

JUNTA DE COMANDANTES EN JEFE 39697

S. I. D.

Dep. I Secc. I

Sub Secc. A/N

Ficha No. ..... Confec. 2.7.84

RAMOS BENTANCOR — Apellidos

WALTERHUGO — Nombres

DOCUMENTOS: C/C. CHA 8956 (Serie / No.) **C/I.** 2.921.813-9 (No. / Dpto.)

OTROS DOC. (Pasaporte / Lib. Enrol. / etc.)

NACIMIENTO: (Fecha / Lugar) Uruguay

DOMICILIO: Santa Lucía s/n - San Jacinto (Calle / No. / Teléf. / Ciudad o Localidad)

PROFESIÓN U OCUPACIÓN:

LUGAR: **CARGO:**

IDEOLOGÍA POLÍTICA: **CLASIFICACIÓN:**

DATOS COMPLEMENTARIOS casado (Est. Civil / Cónyuge / Hijos)

Otros familiares

A-2

FECHA	DOCUMENTOS	159697 ANTECEDENTES A REGISTRAR
2.7.84	8404068/48	Integra la Asociación Trabajadores Frigorífico San Jacinto.Aval. A-1 (SI)

Impreso en

F-1

JUNTA DE COMANDANTES EN JEFE

S. I. D.

159698-0

Dep. I Secc. I

Sub Secc. A/N

Ficha No. ..... Confec. 2.7.84

DOVAL RODRIGUEZ ..... MELSA ESMERALDA .....
Apellidos Nombres

DOCUMENTOS: C/C. CHA 9141 **C/I.** 3.098.589-6
Serie No. No. Dpto.

OTROS DOC. .....
Pasaporte Lib. Enrol. etc.

NACIMIENTO: Uruguay
Fecha Lugar

DOMICILIO: Pala. y Vecinal - San Jacinto
Calle No. Teléf. Ciudad o Localidad

PROFESIÓN U OCUPACIÓN: .....

LUGAR: ..... **CARGO:** .....

IDEOLOGÍA POLÍTICA: ..... **CLASIFICACIÓN:** .....

DATOS COMPLEMENTARIOS soltera
Est. Civil Cónyuge Hijos

.....
Otros familiares

FECHA	DOCUMENTOS	150608 ANTECEDENTES A REGISTRAR
2.7.84	8404068/48	Integra la Asociación Trabajadores Frigorífico San Jacinto. Aval. A-1 (SI)

Impreso en

FICHA UNIFICADA: 015009-4 y 158821-9

JUNTA DE COMANDANTES EN JEFE 158899-8 Dep. I Secc. I

S. I. D. Sub Secc. A/N

Ficha No. 05.07.984 (FM) Cordes

BERDIÑAS BASTIDA Francisco (a) Paco (9)

Apellidos Nombres

DOCUMENTOS: C/C. ..... Serie No. C/I. 607.166 (2) No. Dpto.

OTROS DOC. Reg.Fot. 2.278.242 (7)

Pasaporte Lib. Enrol. etc.

NACIMIENTO: 30.10.928 (4) Coruña (España) (5)

Fecha Lugar

DOMICILIO: Pozzolo 4025 (3)

Calle No. Teléf. Ciudad o Localidad

PROFESIÓN U OCUPACIÓN: Sacerdote/Reside y Oficia en Cno.Cont.Tonkinson 6100 (1982) (8)

LUGAR: Iglesia Santa Cura de Ars y santa Elena (1) CARGO: .....

IDEOLOGÍA POLÍTICA: ..... CLASIFICACIÓN: .....

DATOS COMPLEMENTARIOS

Est. Civil Cónyuge Hijos

Hijo de: Francisco y Dominga Graciliana (6)

Otros familiares

FECHA	DOCUMENTOS	150699 ANTECEDENTES A REGISTRAR
29.07.967	D.B.75.DI I67 EL POPULAR	-Es firmante de una declaración contraria a la resolución del Poder Ejecutivo del 12.7.967, que motivo el encarcelamiento de los Integrantes del Consejo de Dirección Política del diario"EPOCA" (Julio ARIZAGA, Armando MACHADO y Pedro SERE).-
09.10.968	D.B.79 D.160 B.77 D.124	-Izquierdista. Conjuntamente con otros elementos marxistas rodean a Mons.Partelli.-
1969	EL Comunismo en Uruguay. Pag.115	-Figura en una nómina de sacerdotes que apoyan a los cañeros de Artigas (UTTA) (F)
1972	138	
1972 EN EL URUGUAY(Pag.5)	Dem.IGLESIA	-Firmante conjuntamente con más de 90 Sacerdotes uruguayos de un documento enviado en 1968,a los Obispos de latino América(CELAM) Dicho documento entre otras cosas pedía que se permitiera al pueblo cristiano, el uso de "la mas amplia libertad en la elección de los medios mas aptos para obtener la liberación",etc.etc.(PY)
04.05.972	D.820	-En el balneario "Barra de Maldonado" el cura Sapadaci no tiene una casa en la que se realizarían reuniones en la que participaría éste conjuntamente con Hugo ALFARO, periodista de "Marcha";Consejor Cáceres.

Impreso en

FECHA	DOCUMENTOS	15[illegible] ANTECEDENTES A REGISTRAR
		-Obispo de Melo; Felis RODRIGUEZ, sacerdote de la Iglesia de "Carrasco", Guerreiro, Obispo; Cura Chocho y el Sacerdote Berdinas.-(DD)
13.07.973	D.1652	-Indica lo mismo que el documento "1969", EL COMUNISMO EN EL URUGUAY", Pag.215,138 (PP).-
30.11.973	D.4083	-28.05.968: Concurrió al local del Platense Patin Club donde tuvo lugar el "Festival de despedida a los cañeros", contando con la asistencia de 2.000 personas. Haciendo uso de la palabra Mauricio ROSENCOF, Washington RODRIGUEZ BELLETI, Léon DUARTE. ROSENCOF explico por los parlantes que había juzgado inconvenientemente la concurrencia del Padre Juan C. ZAFFARONI, pero en su reemplazo lo haría el Sacerdote BERDINAS BASTIDA, Quien manifestó: "la insesibilidad de la Iglesia durante mucho tiempo, frente a los problemas sociales, ahora apretaran filas contra la reacción, el capitalismo y el imperialismo y ello aunque nos salgas al cruce los bagayeros y contrabandista de la religión, la prensa grande de nuestro país los conoce bien y no les tememos, pues estamos organizados para hacer un nuevo Uruguay, con un bien dirigida acción directa, sin miedo ni arrepentimientos".-(DD)

FECHA	DOCUMENTOS	159699 ANTECEDENTES A REGISTRAR
07.11.977	D.1152	-Se constató que conjuntamente con otros sacerdotes, fueron los que en 1972, pusieron en conocimiento al Sacerdote Jean Gorje GREBOUVAL GUEVARD de la situación económica, política y social que imperaba en nuestro país. GREBOUVAL GUEVARD, venía como asesor del "Movimiento Obrero de Acción Católica" (M.O.A.C.). Eval.B-1(LL)
30.10.981	D.9074	-En Camino Tomkinson 6100, domicilio de la Parroquia donde el causante cumple funciones, como Párroco de la misma, se encuentra instalado un equipo de radioaficionado, propiedad del Sacerdote Lellis RODRIGUEZ.- Eval.A-2 (LA)
24.12.982	D.14045	-27.NOV.968: Relacionado con la infiltración comunista entre los católicos del Uruguay, integra el núcleo de auxiliares señaladamente "progresista" del Arzobispo PARTELLI. Es asesor arquidiocesano de "Juventud Obrera Católica". Forma parte del grupo de Sacerdotes que apoyan a los obreros de Artigas.- Figura en una nómina de 95 Sacerdotes que suscriben un documento sobre la situación social en el Uruguay y en el que solicitan a los Obispos de Latinoamérica que reflejen los deseos que tienen los pueblos para tomar las armas a fin de crear por medio de la violen

FECHA	DOCUMENTOS	158699 ANTECEDENTES A REGISTRAR
		-cia un mundo más justo.-(Ver Asunto"Iglesia-Carpeta) Nro.14. 03.JUN.963:Hizo uso de la palabra en un acto organizado por el congreso Obrero Texti, en 8 de Octubre y Pirineos, expresando, que "unidos sacaremos a quienes están sirviendo a organizaciones extranjeras; y si es necesario hacerlo por medio de una revolución, seremos los primeros en acompañarlos en tan justa causa".-)Ver Asunto "Iglesia)".- 05.DIC.969:Fue detenido, en averiguación, en relación as su posible vinculación con Luis Ernesto FERNANDEZ ROD,IGUEZ,Sacerdote éste integrante de la organizació terrorista del "Movimiento de Liberación Nacional" (tupamaros).Enterado el J.L.I. de 4to.Turno, fue puesto en libertad.(Ver of.1668).- 09.AGO.968: "Marcha", firma junto a Sacerdotes de varios países un documento dirigido a los pastores del Continente refiriendose a la violencia que azota a América Latina desde hace varios siglos.- 29.DIC.967:"Marcha", publica un artículo titulado "Salvaguardar"-la libertad de opinión, liberar a los presos políticos en el cual el causante firma junto

FECHA	DOCUMENTOS	ANTECEDENTES A REGISTRAR
		-a otros; declaración referente al Decreto del P.E. que determinó la detención de los integrantes del Consejo de Dirección Política de "TECHO", recomendando su libertad.=Eval. A-1 (Indica 2 al 8)(AD)
20.05.982	D.14990	-Es mencionado en la pagina/s 115 y 138 del libero "EL COMUNISMO EN URUGUAY", Asesor Arquidiocesanos de Juventud Obrera Católica"Eval.A-1 (FE)
31.12.982	D.23368	-El día 24.12.982: a las 21 hs. se realizó al Misa de Gallo, en la Iglesia SAGRADA FAMILIA; con motivo de Navidad.En la misma se repartieron volantes de carácter político.Después del Sermón, exhortó a los fieles a que la Navidad fuera sobria y que al brindar, se hiciera por todos aquellos que de una o otra manera no estaban con la familia.Toda la misa tuvo matiz netamente político.Eval.A-1 (Indica (9) For,.5029 (ME)
1982	D.11941 Pag.592	-Posee antecedentes al CCHAE Eval.A-1 (CD)
1982	D.11941 Pag.450	-Posee antecedentes en el CCHAE Eval.A-1 (PS)
13.03.984	D.31852	-06.12.72:En su Parroquia se incautaron carteles referente a "libertad para presos políticos" Eval.A-1 (P)

FECHA	DOCUMENTOS	159699 ANTECEDENTES A REGISTRAR
26.6.984	D.8404271 Pag 01	-19.5.84:Arribó a C.Bella Unión, procedente de Monte video, acompañado de C rmen MENEZ, portando una partida de leche en polvo y ropas usadas posiblemen te de procedencia italiana, las que fueron dejadas en la Capilla de la Iglesia Santa Rosa de Lima del Cuareim, para ser repartidas entre los más necesita dos;destacándose que se retiraron de la mencionada ciudad el día 20.05.Eval.A-2 (SI)
05.07.984	D.840159	-De acuerdo a los documentos que dieron origen a la ficha selecta establecer que el nombre correcto del causante es;BENDLAS BAPTIDA,Francisco.(K)

159700-4

FS

JUNTA DE COMANDANTES EN JEFE

S. I. D.

Dep. I Secc. I

Sub Secc. A/N

Ficha No. ..... Confec. 4.7.84

CARABALLO (Apellidos) Carlos Ercilio (Nombres)

DOCUMENTOS: C/C. ..... (Serie / No.) **C/I.** 1.887.599-0 (No. / Dpto.)

OTROS DOC. ..... (Pasaporte / Lib. Enrol. / etc.)

NACIMIENTO: 22 años en 1984 (Fecha) Uruguay (Lugar)

DOMICILIO: Emilio Castelar 4727 (Calle / No. / Teléf. / Ciudad o Localidad)

PROFESIÓN U OCUPACIÓN: ex-soldado

LUGAR: ..... **CARGO:** .....

IDEOLOGÍA POLÍTICA: ..... **CLASIFICACIÓN:** .....

DATOS COMPLEMENTARIOS soltero (Est. Civil / Cónyuge / Hijos)

..... (Otros familiares)

F2

FECHA	DOCUMENTOS	52700 ANTECEDENTES A REGISTRAR
4.7.84	8404600/2 P.D.	28.6.84:Fue detenido al estar requerido por el Juzgado Militar de Instrucción de 2do.Turno.Posteriormente el Juez actuante dispuso el procesamiento y prisión sin in comunicación por hallarse incurso "Prima Facie", en el delito previsto en el Art.48, Nral.1ro. del C.P.M.,"Deserción simple".Eval.A-1.(ME)

Impreso en

159701-2

F51

JUNTA DE COMANDANTES EN JEFE

S. I. D.

Dep. I Secc. I

Sub Secc. A/N

Ficha No. ..... Confec 4.7.84

RODRIGUEZ CHANADARI(1) Juan Roger

Apellidos Nombres

DOCUMENTOS: C/C. ..... **C/I** 1.651.556(2)

Serie No. No. Dpto.

OTROS DOC. .....

Pasaporte Lib. Enrol. etc.

NACIMIENTO: 24 años en 1984(3) Uruguay(4)

Fecha Lugar

DOMICILIO: Soriano 825 apto. 5 / José Bonaparte 3073(5).

Calle No. Teléf. Ciudad o Localidad

PROFESIÓN U OCUPACIÓN: periodista(6)

LUGAR: ..... **CARGO:** .....

IDEOLOGÍA POLÍTICA: ..... **CLASIFICACIÓN:** .....

DATOS COMPLEMENTARIOS casado(7)

Est. Civil Cónyuge Hijos

.....

Otros familiares

FECHA	DOCUMENTOS	30701 ANTECEDENTES A REGISTRAR
4.7.84	8404557/1 P.D.	27.6.84:Fue solicitada su detención a requerimiento del Juzgado Militar de Instrucción de 2do.Turno, no siendo aún ubicado. Cabe destacar que en su domicilio de la calle Soriano, funciona la administración del Semanario "LA VOZ DE LA MAYORIA".Eval.A-1.(ME)
4.7.84	8404600/1 P.D.	28.6.84:Sabiendose buscado se presentó ante las autoridades quedando en calidad de detenido a disposición de la Justicia Militar de Instrucción de 2do.Turno.Eval. A-1.Indica(1) al (7).(ME)
5.7.84	8404622/3 P.D.	29.6.84:La Justicia Militar de Instrucción de 2do.Turno dispuso su procesamiento y prisión sin incomunicación, por estar incurso "prima facie", en el delito previsto en el Art.58 Nra. 3ro. del C.P.M.,"Ataque a la Fuerza Moral de las FF.AA. porel Vilipendio".Eval.A-1.(ME)

Impreso en

159702-0

151

JUNTA DE COMANDANTES EN JEFE

S. I. D.

Dep. I Secc. I

Sub Secc. A/N

Ficha No. ..... Confec. 5.7.84

HERNANDEZ GUADALUPE Pedro

Apellidos Nombres

DOCUMENTOS: C/C. ..... **C/I.** .....

Serie No. No. Dpto.

OTROS DOC. .....

Pasaporte Lib. Enrol. etc.

NACIMIENTO: .....

Fecha Lugar

DOMICILIO: .....

Calle No. Teléf. Ciudad o Localidad

PROFESIÓN U OCUPACIÓN: .....

LUGAR: ..... **CARGO:** .....

IDEOLOGÍA POLÍTICA: ..... **CLASIFICACIÓN:** .....

DATOS COMPLEMENTARIOS .....

Est. Civil Cónyuge Hijos

.....

Otros familiares

FECHA	DOCUMENTOS	59702-0 ANTECEDENTES A REGISTRAR
5.7.84	840467 1/2 P.D.	2.7.84: En el local de Abayubá 2832, se realizó la Asamblea Constitutiva de los "Empleados de DISMA", quedando establecida su Comisión Provisoria, integrada entre otros por el titular. Eval. A-1. (ME)

Impreso en

159703-8

F1

JUNTA DE COMANDANTES EN JEFE

S. I. D.

Dep. I Secc. I

Sub Secc. A/N

Ficha No. ..... Confec 5.7.84

WILLIAMS TORRES — Apellidos

Margaret — Nombres

DOCUMENTOS: C/C. ..... Serie ..... No. C/I. ..... No. ..... Dpto.

OTROS DOC. ..... Pasaporte ..... Lib. Enrol. ..... etc.

NACIMIENTO: ..... Fecha ..... Lugar

DOMICILIO: ..... Calle ..... No. ..... Teléf. ..... Ciudad o Localidad

PROFESIÓN U OCUPACIÓN: .....

LUGAR: ..... CARGO: .....

IDEOLOGÍA POLÍTICA: ..... CLASIFICACIÓN: .....

DATOS COMPLEMENTARIOS ..... Est. Civil ..... Cónyuge ..... Hijos

..... Otros familiares

F2

FECHA	DOCUMENTOS	59703 ANTECEDENTES A REGISTRAR
5.7.84	8404671/2 P.D.	2.7.84: En el local de Abayubá 2832, se realizó la Asamblea Constitutiva de los "Empleados de DISMA", quedando establecida su Comisión Provisoria, integrada entre otros por el titular. Eval.A-1.(ME)

Impreso en

159704-6

fs/

JUNTA DE COMANDANTES EN JEFE

S. I. D.

Dep. I Secc. I

Sub Secc. A/N

Ficha No. ..... Confec 5.7.84

GARBETTA BENTANCUR Eraclio

Apellidos Nombres

DOCUMENTOS: C/C. ..... **C/I.** .....

Serie No. No. Dpto.

OTROS DOC. .....

Pasaporte Lib. Enrol. etc.

NACIMIENTO: .....

Fecha Lugar

DOMICILIO: .....

Calle No. Teléf. Ciudad o Localidad

PROFESIÓN U OCUPACIÓN: .....

LUGAR: ..... **CARGO:** .....

IDEOLOGÍA POLÍTICA: ..... **CLASIFICACIÓN:** .....

DATOS COMPLEMENTARIOS .....

Est. Civil Cónyuge Hijos

.....

Otros familiares

F2

FECHA	DOCUMENTOS	58704 ANTECEDENTES A REGISTRAR
5.7.84	8404671/2 P.D.	2.7.84: En el local de Abayubá 2832, se realizó la Asamblea Constitutiva de los "Empleados de DISMA", quedando establecida su Comisión Provisoria, integrada entre otros por el titular. Eval. A-1. (ME)

Impreso en

159705-3

FI

JUNTA DE COMANDANTES EN JEFE

S. I. D.

Dep. I Secc. I

Sub Secc. A/N

Ficha No. ..... Confec 5.7.84

PERDOMO FERREIRO Juan

Apellidos Nombres

DOCUMENTOS: C/C. ..... **C/I.** .....

Serie No. No. Dpto.

OTROS DOC. .....

Pasaporte Lib. Enrol. etc.

NACIMIENTO: .....

Fecha Lugar

DOMICILIO: .....

Calle No. Teléf. Ciudad o Localidad

PROFESIÓN U OCUPACIÓN: .....

LUGAR: ..... **CARGO:** .....

IDEOLOGÍA POLÍTICA: ..... **CLASIFICACIÓN:** .....

DATOS COMPLEMENTARIOS .....

Est. Civil Cónyuge Hijos

.....

Otros familiares

F2

FECHA	DOCUMENTOS	30705-3 ANTECEDENTES A REGISTRAR
5.7.84	3404671/2 P.D.	2.7.84: En el local de Abayubá 2832, se realizó la Asamblea Constitutiva de los "empleados de DISMA", quedando establecida su Comisión Provisoria, integrada entre otros por el titular. Eval. A-1. (ME)

Impreso en

159706-1

FS1

JUNTA DE COMANDANTES EN JEFE

S. I. D.

Dep. I Secc. I

Sub Secc. A/N

Ficha No. ..... Confec. 5.7.84

ABREU ..... José Carlos .....
Apellidos Nombres

DOCUMENTOS: C/C. ..... **C/I.** .....
Serie No. No. Dpto.

OTROS DOC. .....
Pasaporte Lib. Enrol. etc.

NACIMIENTO: .....
Fecha Lugar

DOMICILIO: .....
Calle No. Teléf. Ciudad o Localidad

PROFESIÓN U OCUPACIÓN: .....

LUGAR: ..... **CARGO:** .....

IDEOLOGÍA POLÍTICA: ..... **CLASIFICACIÓN:** .....

DATOS COMPLEMENTARIOS .....
Est. Civil Cónyuge Hijos

.....
Otros familiares

F2

FECHA	DOCUMENTOS	ANTECEDENTES A REGISTRAR
5.7.84	8404671/2 P.D.	2.7.84:En el local de Santa Lucía 4874 se realizó la Asamblea Constitutiva de la "Asoc. de trabajadores de Curtiembre Obelisco S.A.",quedando establecida su Comisión Provisoria, integrada entre otros por el causante. Eval.A-1.(ME)

Impreso en

159707-9

FSI

JUNTA DE COMANDANTES EN JEFE

S. I. D.

Dep. I Secc. I

Sub Secc. A/N

Ficha No. ..... Confec. 5.7.84

BONE HERNANDEZ ..... Roberta .....
Apellidos Nombres

DOCUMENTOS: C/C. ..... **C/I.** .....
Serie No. No. Dpto.
1

OTROS DOC. .....
Pasaporte Lib. Enrol. etc.

NACIMIENTO: .....
Fecha Lugar

DOMICILIO: .....
Calle No. Teléf. Ciudad o Localidad

PROFESIÓN U OCUPACIÓN: .....

LUGAR: ..... **CARGO:** .....

IDEOLOGÍA POLÍTICA: ..... **CLASIFICACIÓN:** .....

DATOS COMPLEMENTARIOS .....
Est. Civil Cónyuge Hijos

.....
Otros familiares

FECHA	DOCUMENTOS	58307 ANTECEDENTES A REGISTRAR
5.7.84	8404671/2 P.D.	2.7.84 En el local de Santa Lucía 4874 se realizó la Asamblea Constitutiva de la "Asoc. de Trabajadores de Curtiembre Obelisco S.A.", quedando establecida su Comisión Provisoria, integrada entre otros por el causante. Eval.A-l.(MS)

Impreso en

159708-7

FBI

JUNTA DE COMANDANTES EN JEFE

S. I. D.

Dep. I Secc. I

Sub Secc. A/N

Ficha No. ..... Confec. 5.7.84

SILVEIRA ..... Alfredo Román .....
Apellidos Nombres

DOCUMENTOS: C/C. ..... **C/I.** .....
Serie No. No. Dpto.

OTROS DOC. .....
Pasaporte Lib. Enrol. etc.

NACIMIENTO: .....
Fecha Lugar

DOMICILIO: .....
Calle No. Teléf. Ciudad o Localidad

PROFESIÓN U OCUPACIÓN: .....

LUGAR: ..... **CARGO:** .....

IDEOLOGÍA POLÍTICA: ..... **CLASIFICACIÓN:** .....

DATOS COMPLEMENTARIOS .....
Est. Civil Cónyuge Hijos

.....
Otros familiares

F52

FECHA	DOCUMENTOS	199308 ANTECEDENTES A REGISTRAR
5.7.84	8404671/2 P.D.	2.7.84: En el local de Santa Lucía 4874 se realizó la Asamblea Constitutiva de la "Asoc. de Trabjadores de Cuiembre Obelisco S.A.", quedando establecida su Comisión Provisoria, integrada entre otros por el causante. Eval.A-1.(ME)

Impreso en

159708-S

FSI

JUNTA DE COMANDANTES EN JEFE

S. I. D.

Dep. I Secc. I

Sub Secc. A/N

Ficha No. ..... Confec. 5-7-84

DARIAS BALADON ..... Wilson .....
Apellidos Nombres

DOCUMENTOS: C/C. ..... **C/I.** .....
Serie No. No. Dpto.

OTROS DOC. .....
Pasaporte Lib. Enrol. etc.

NACIMIENTO: .....
Fecha Lugar

DOMICILIO: .....
Calle No. Teléf. Ciudad o Localidad

PROFESIÓN U OCUPACIÓN: .....

LUGAR: ..... **CARGO:** .....

IDEOLOGÍA POLÍTICA: ..... **CLASIFICACIÓN:** .....

DATOS COMPLEMENTARIOS .....
Est. Civil Cónyuge Hijos

.....
Otros familiares

52

FECHA	DOCUMENTOS	58709 ANTECEDENTES A REGISTRAR
5.7.84	8404671/2 P.D.	2.7.84: En el local de Santa Lucía 4874 se realizó la Asamblea Constitutiva de la "Asoc. de Trabjadores de Cutiembre Obelisco S.A.", quedando establecida su Comisión Provisoria, integrada entre otros por el causante. Eval. A-1. (ME)

Impreso en

159710-3

FI

JUNTA DE COMANDANTES EN JEFE

S. I. D.

Dep. I Secc. I

Sub Secc. A/N

Ficha No. ..... Confec. 5.7.84

DENIS BARRIOS ..... Mario .....
Apellidos Nombres

DOCUMENTOS: C/C. ..... **C/I.** .....
Serie No. No. Dpto.

OTROS DOC. .....
Pasaporte Lib. Enrol. etc.

NACIMIENTO: .....
Fecha Lugar

DOMICILIO: .....
Calle No. Teléf. Ciudad o Localidad

PROFESIÓN U OCUPACIÓN: .....

LUGAR: ..... **CARGO:** .....

IDEOLOGÍA POLÍTICA: ..... **CLASIFICACIÓN:** .....

DATOS COMPLEMENTARIOS .....
Est. Civil Cónyuge Hijos

.....
Otros familiares

F2

FECHA	DOCUMENTOS	ANTECEDENTES A REGISTRAR
5.7.84	8404671/2 P.D.	2.7.84: En el local de Santa Lucía 4874 se realizó la Asamblea Constitutiva de la "Asoc. de Trabajadores de Curtiembre Obelisco S.A.", quedando establecida su Comisión Provisoria, integrada entre otros por el causante. Eval. A-1. (ME)

Impreso en

159711-1

FSI

JUNTA DE COMANDANTES EN JEFE

S. I. D.

Dep. I Secc. I

Sub Secc. A/N

Ficha No. ..... Conf. 5.7.84

MONTIEL PUGLIA Blanca Olga

Apellidos Nombres

DOCUMENTOS: C/C. ..... **C/I.** .....

Serie No. No. Dpto.

OTROS DOC. .....

Pasaporte Lib. Enrol. etc.

NACIMIENTO: .....

Fecha Lugar

DOMICILIO: .....

Calle No. Teléf. Ciudad o Localidad

PROFESIÓN U OCUPACIÓN: .....

LUGAR: ..... **CARGO:** .....

IDEOLOGÍA POLÍTICA: ..... **CLASIFICACIÓN:** .....

DATOS COMPLEMENTARIOS .....

Est. Civil Cónyuge Hijos

.....

Otros familiares

52

FECHA	DOCUMENTOS	15811 ANTECEDENTES A REGISTRAR
5.7.84	8404671/2 P.D.	2.7.84:En el local de Freire No.52 se realizó la Asambl Constitutiva del "Sindicato de Trabajadores de Vera", qu dando establecida su Comisión Provisoria, integrada entre otros por el causante.Eval.A-1.(ME)

Impreso en

159712-9

E1

JUNTA DE COMANDANTES EN JEFE

S. I. D.

Dep. I Secc. I

Sub Secc. A/N

Ficha No. ..... Confec. 5.7.84

MANDRACHO MORALES Hebert

Apellidos Nombres

DOCUMENTOS: C/C. ..... **C/I.** .....

Serie No. No. Dpto.

OTROS DOC. .....

Pasaporte Lib. Enrol. etc.

NACIMIENTO: .....

Fecha Lugar

DOMICILIO: .....

Calle No. Teléf. Ciudad o Localidad

PROFESIÓN U OCUPACIÓN: .....

LUGAR: ..... **CARGO:** .....

IDEOLOGÍA POLÍTICA: ..... **CLASIFICACIÓN:** .....

DATOS COMPLEMENTARIOS .....

Est. Civil Cónyuge Hijos

.....

Otros familiares

52

FECHA	DOCUMENTOS	150712 ANTECEDENTES A REGISTRAR
5.7.84	8404671/2 P.D.	2.7.84: En el local de Freire No.52 se realizó la Asamble Constitutiva del "Sindicato de Trabajadores de Vera", qu dando establecida su Comisión Provisoria, integrada entre otros por el causante. Eval. A-1. (ME)

Impreso en

15971a-7

FSI

JUNTA DE COMANDANTES EN JEFE

S. I. D.

Dep. I Secc. I

Sub Secc. A/N

Ficha No. ..... Confec. 5.7.84

HERNANDEZ LAZO — Apellidos

Mirta — Nombres

DOCUMENTOS: C/C. ..... **C/I.** .....
Serie No. No. Dpto.

OTROS DOC. .....
Pasaporte Lib. Enrol. etc.

NACIMIENTO: .....
Fecha Lugar

DOMICILIO: .....
Calle No. Teléf. Ciudad o Localidad

PROFESIÓN U OCUPACIÓN: .....

LUGAR: ..... **CARGO:** .....

IDEOLOGÍA POLÍTICA: ..... **CLASIFICACIÓN:** .....

DATOS COMPLEMENTARIOS .....
Est. Civil Cónyuge Hijos

.....
Otros familiares

F2

FECHA	DOCUMENTOS	50913 ANTECEDENTES A REGISTRAR
5.7.84	3404671/2 P.D.	2.7.84:En el local de Freire No.52 se realizó la Asamblea Constitutiva del "Sindicato de Trabajadores de Vera", quedando establecida su Comisión Provisoria, integrada entre otros por el causante.Eval.A-1.(ME)

Impreso en

159714-5

FSI

JUNTA DE COMANDANTES EN JEFE

S. I. D.

Dep. I Secc. I

Sub Secc. A/N

Ficha No. ..... Confec. 5.7.84

LEMOS AMARO ..... Roberto Luis .....
Apellidos Nombres

DOCUMENTOS: C/C. ..... **C/I.** .....
Serie No. No. Dpto.

OTROS DOC. .....
Pasaporte Lib. Enrol. etc.

NACIMIENTO: .....
Fecha Lugar

DOMICILIO: .....
Calle No. Teléf. Ciudad o Localidad

PROFESIÓN U OCUPACIÓN: .....

LUGAR: ..... **CARGO:** .....

IDEOLOGÍA POLÍTICA: ..... **CLASIFICACIÓN:** .....

DATOS COMPLEMENTARIOS .....
Est. Civil Cónyuge Hijos

.....
Otros familiares

F2

FECHA	DOCUMENTOS	30314 ANTECEDENTES A REGISTRAR
5.7.84	8404671/2 P.D.	2.7.84:En el local de Nueva York 1208 se realizó la Asamblea Constitutiva de la "Asociación de Trabajadores de Cambor", quedando establecida su Comisión Provisoria integrada entre otros por el causante.Eval.A-1.(ME)

Impreso en

159715-2

FSI

JUNTA DE COMANDANTES EN JEFE

S. I. D.

Dep. I Secc. I

Sub Secc. A/N

Ficha No. ..... Confec 5.7.84

SILVEIRA (Apellidos) Clivio (Nombres)

DOCUMENTOS: C/C. ..... (Serie / No.) **C/I.** ..... (No. / Dpto.)

OTROS DOC. ..... (Pasaporte / Lib. Enrol. / etc.)

NACIMIENTO: ..... (Fecha / Lugar)

DOMICILIO: ..... (Calle / No. / Teléf. / Ciudad o Localidad)

PROFESIÓN U OCUPACIÓN: .....

LUGAR: ..... **CARGO:** .....

IDEOLOGÍA POLÍTICA: ..... **CLASIFICACIÓN:** .....

DATOS COMPLEMENTARIOS ..... (Est. Civil / Cónyuge / Hijos)

..... (Otros familiares)

F2

FECHA	DOCUMENTOS	18915 ANTECEDENTES A REGISTRAR
5.7.84	8404671/2 P.D.	2.7.84:En el local de Nueva York 1208 se realizó la Asamblea Constitutiva de la "Asociación de Trabajadores de Cambor", quedando establecida su Comisión Provisoria integrada entre otros por el causante.Eval.A-1.(ME)

Impreso en

159716-0

FI

JUNTA DE COMANDANTES EN JEFE

S. I. D.

Dep. I Secc. I

Sub Secc. A/N

Ficha No. ..... Confe 5.7.84

BENITEZ Julio

Apellidos Nombres

DOCUMENTOS: C/C. ..... **C/I.** .....
Serie No. No. Dpto.

OTROS DOC. .....
Pasaporte Lib. Enrol. etc.

NACIMIENTO: .....
Fecha Lugar

DOMICILIO: .....
Calle No. Teléf. Ciudad o Localidad

PROFESIÓN U OCUPACIÓN: .....

LUGAR: ..... **CARGO:** .....

IDEOLOGÍA POLÍTICA: ..... **CLASIFICACIÓN:** .....

DATOS COMPLEMENTARIOS .....
Est. Civil Cónyuge Hijos

.....
Otros familiares

F2

FECHA	DOCUMENTOS	5971 8 ANTECEDENTES A REGISTRAR
5.7.84	8404671/2 P.D.	2.7.84: En el local de Nueva York 1208 se realizó la Asamblea Constitutiva de la "Asociación de Trabjadores de Cambor", quedando establecida su Comisión Provisoria, integrada entre otros por el causante. Eval. A-1. (ME)

Impreso en

150717-8

F1

JUNTA DE COMANDANTES EN JEFE

S. I. D.

Dep. I Secc. I

Sub Secc. A/N

Ficha No. ..... Confec 5.7.84

BAUTISTA GRAJALES ..... Juan .....
Apellidos Nombres

DOCUMENTOS: C/C. ..... **C/I.** .....
Serie No. No. Dpto.

OTROS DOC. .....
Pasaporte Lib. Enrol. etc.

NACIMIENTO: .....
Fecha Lugar

DOMICILIO: .....
Calle No. Teléf. Ciudad o Localidad

PROFESIÓN U OCUPACIÓN: .....

LUGAR: ..... **CARGO:** .....

IDEOLOGÍA POLÍTICA: ..... **CLASIFICACIÓN:** .....

DATOS COMPLEMENTARIOS .....
Est. Civil Cónyuge Hijos

.....
Otros familiares

F2

FECHA	DOCUMENTOS	ANTECEDENTES A REGISTRAR
5.7.84	8404671/2 P.D.	2.7.84: En el local de Nueva York 1208 se realizó la Asamblea Constitutiva de la "Asociación de Trabajadores de Cambor", quedando establecida su Comisión Provisoria integrada entre otros por el causante.Eval.A-1.(ME)

Impreso en

159718-6.

F1

JUNTA DE COMANDANTES EN JEFE

S. I. D.

Dep. I Secc. I

Sub Secc. A/N

Ficha No. ..... Confec 5.7.84

ROSSO ROSSO Carlos María

Apellidos Nombres

DOCUMENTOS: C/C. ..... **C/I.** .....

Serie No. No. Dpto.

OTROS DOC. .....

Pasaporte Lib. Enrol. etc.

NACIMIENTO: .....

Fecha Lugar

DOMICILIO: .....

Calle No. Teléf. Ciudad o Localidad

PROFESIÓN U OCUPACIÓN: .....

LUGAR: ..... **CARGO:** .....

IDEOLOGÍA POLÍTICA: ..... **CLASIFICACIÓN:** .....

DATOS COMPLEMENTARIOS .....

Est. Civil Cónyuge Hijos

.....

Otros familiares

52

FECHA	DOCUMENTOS	159718 ANTECEDENTES A REGISTRAR
5.7.84	8404671/2 P.D.	2.7.84:En el locsl de Nueva York 1208 se realizó la Asa blea de los "Trabajadores de Luis Panasco S.A.",quedan do establecida su Comisión Provisoria, integrada entre otros por el causante.Eval.A-1.'(ME)

Impreso en

159719-4

E1

JUNTA DE COMANDANTES EN JEFE

S. I. D.

Dep. I Secc. I

Sub Secc. A/N

Ficha No. ..... Confec 5.7.84

JORGE MENDEZ ..... Eduardo Héctor .....
Apellidos Nombres

DOCUMENTOS: C/C. ..... C/I. .....
Serie No. No. Dpto.

OTROS DOC. .....
Pasaporte Lib. Enrol. etc.

NACIMIENTO: .....
Fecha Lugar

DOMICILIO: .....
Calle No. Teléf. Ciudad o Localidad

PROFESIÓN U OCUPACIÓN: .....

LUGAR: ..... CARGO: .....

IDEOLOGÍA POLÍTICA: ..... CLASIFICACIÓN: .....

DATOS COMPLEMENTARIOS .....
Est. Civil Cónyuge Hijos

.....
Otros familiares

159719-4

61

JUNTA DE COMANDANTES EN JEFE

S. I. D.

Dep. I Secc. I

Sub Secc. A/N

Ficha No. ..... Confec. 5.7.84

JORGE MENDEZ ..... Eduardo Héctor .....
Apellidos Nombres

DOCUMENTOS: C/C. ..... C/I. .....
Serie No. No. Dpto.

OTROS DOC. .....
Pasaporte Lib. Enrol. etc.

NACIMIENTO: .....
Fecha Lugar

DOMICILIO: .....
Calle No. Teléf. Ciudad o Localidad

PROFESIÓN U OCUPACIÓN: .....

LUGAR: ..... CARGO: .....

IDEOLOGÍA POLÍTICA: ..... CLASIFICACIÓN: .....

DATOS COMPLEMENTARIOS .....
Est. Civil Cónyuge Hijos

.....
Otros familiares

f2

FECHA	DOCUMENTOS	159719 ANTECEDENTES A REGISTRAR
5.7.84	8404671/2 P.D.	2.7.84:En el local de Nueva York 1208 se realizó la Asamblea de los "Trabajadores de Luis Pnasco S.A.",quedando establecida su Comisión Provisoria, integrada entre otros porel causante.Eval.A-1.(ME)

Impreso en

159720-2

EI

JUNTA DE COMANDANTES EN JEFE

S. I. D.

Dep. I Secc. I

Sub Secc. A/N

Ficha No. ..... Confec. 5.7.84

BRUM SUAREZ ..... Angel Omar .....
Apellidos Nombres

DOCUMENTOS: C/C. ..... C/I. .....
Serie No. No. Dpto.

OTROS DOC. .....
Pasaporte Lib. Enrol. etc.

NACIMIENTO: .....
Fecha Lugar

DOMICILIO: .....
Calle No. Teléf. Ciudad o Localidad

PROFESIÓN U OCUPACIÓN: .....

LUGAR: ..... CARGO: .....

IDEOLOGÍA POLÍTICA: ..... CLASIFICACIÓN: .....

DATOS COMPLEMENTARIOS .....
Est. Civil Cónyuge Hijos

.....
Otros familiares

E2

FECHA	DOCUMENTOS	3720 ANTECEDENTES A REGISTRAR
5.7.84	8404671/2 P.D.	2.7.84: En el local de Nueva York 1208 se realizó la Asamblea de los "Trabajadores de Luis Panasco S.A.", quedando establecida su Comisión Provisoria, integrada entre otros por el causante. Eval. A-1. (ME)

Impreso en

159721-0

F51

JUNTA DE COMANDANTES EN JEFE

S. I. D.

Dep. I Secc. I

Sub Secc. A/N

Ficha No. ..... Confec 5.7.84

TATO SOSA ..... Carlos .....

Apellidos Nombres

DOCUMENTOS: C/C. ..... **C/I.** .....

Serie No. No. Dpto.

OTROS DOC. .....

Pasaporte Lib. Enrol. etc.

NACIMIENTO: .....

Fecha Lugar

DOMICILIO: .....

Calle No. Teléf. Ciudad o Localidad

PROFESIÓN U OCUPACIÓN: .....

LUGAR: ..... **CARGO:** .....

IDEOLOGÍA POLÍTICA: ..... **CLASIFICACIÓN:** .....

DATOS COMPLEMENTARIOS .....

Est. Civil Cónyuge Hijos

.....

Otros familiares

F2

FECHA	DOCUMENTOS	150721 ANTECEDENTES A REGISTRAR
5.7.84	8404671/2 P.D.	2.7.84:En el local de Nueva York 1208 se realizó la Asamblea Constitutiva de los "Trabajadores de Luis Panasco S.A.", quedando establecida su Comisión Provisoria, integrada entre otros por el causante.Eval.A-l.(ME)

Impreso en

159722-8

F1

JUNTA DE COMANDANTES EN JEFE

S. I. D.

Dep. I Secc. I

Sub Secc. A/N

Ficha No. ..... Confec. 5.7.84

CANOURA FERRARI ..... Fernando .....
Apellidos Nombres

DOCUMENTOS: C/C. ..... **C/I.** .....
Serie No. No. Dpto.

OTROS DOC. .....
Pasaporte Lib. Enrol. etc.

NACIMIENTO: .....
Fecha Lugar

DOMICILIO: .....
Calle No. Teléf. Ciudad o Localidad

PROFESIÓN U OCUPACIÓN: .....

LUGAR: ..... **CARGO:** .....

IDEOLOGÍA POLÍTICA: ..... **CLASIFICACIÓN:** .....

DATOS COMPLEMENTARIOS .....
Est. Civil Cónyuge Hijos

.....
Otros familiares

62

FECHA	DOCUMENTOS	150722 ANTECEDENTES A REGISTRAR
5.7.84	8404671/2 P.D.	2.7.84: En el local de Nueva York 1208 se realizó la Asamblea Constitutiva de los "Trabajadores de Luis Panasco S.A.", quedando establecida su Comisión Provisoria, integrada entre otros por el causante.Eval.A-1.(ME)

Impreso en

150723-6

JUNTA DE COMANDANTES EN JEFE

S. I. D.

Dep. I Secc. I

Sub Secc. A/N

Ficha No. ..... Confec. 4.7.84.(KE)

RIVERO NUÑEZ — Apellidos

Francisco Hugo — Nombres

DOCUMENTOS: C/C. ..... Serie ..... No. ..... C/I. ..... No. ..... Dpto. .....

OTROS DOC. ..... Pasaporte ..... Lib. Enrol. ..... etc. .....

NACIMIENTO: ..... Fecha ..... Lugar .....

DOMICILIO: ..... Calle ..... No. ..... Teléf. ..... Ciudad o Localidad .....

PROFESIÓN U OCUPACIÓN: .....

LUGAR: ..... CARGO: .....

IDEOLOGÍA POLÍTICA: Partido Nacional CLASIFICACIÓN: LISTA TAD(Tbó)

DATOS COMPLEMENTARIOS ..... Est. Civil ..... Cónyuge ..... Hijos .....

..... Otros familiares .....

FECHA	DOCUMENTOS	159723 ANTECEDENTES A REGISTRAR
4.7.84.	33090/83 Pág.113	Integra en calidad de Suplente el Organo Deliberante Departamental del Partido Nacional por el Departamento de Tacuarembó - Eval.- (A-1) CKO

Impreso en

15972 1-4

JUNTA DE COMANDANTES EN JEFE

S. I. D.

Dep. I Secc. I

Sub Secc. A/N

Ficha No. ..... Confec. 4.7.84.(KE)

MIGLIARINI BUENO (Apellidos) Felieiano Nacianceno (Nombres)

DOCUMENTOS: C/C. ..... (Serie / No.) **C/I.** ..... (No. / Dpto.)

OTROS DOC. ..... (Pasaporte / Lib. Enrol. / etc.)

NACIMIENTO: ..... (Fecha / Lugar)

DOMICILIO: ..... (Calle / No. / Teléf. / Ciudad o Localidad)

PROFESIÓN U OCUPACIÓN: .....

LUGAR: ..... **CARGO:** .....

IDEOLOGÍA POLÍTICA: ..Partido. Nacional..... **CLASIFICACIÓN:** ...LISTA. TAT (Tbó).....

DATOS COMPLEMENTARIOS ..... (Est. Civil / Cónyuge / Hijos)

..... (Otros familiares)

FECHA	DOCUMENTOS	159724- ANTECEDENTES A REGISTRAR
4.7.84.	33090/ 83 Pág.113.	Integra en calidad de Suplente el Organo Deliberante Departamental del Partido Nacional por el Departamento de Tacuarembó .- Eval.- (A-1) CKE)

Impreso en

150725-1

JUNTA DE COMANDANTES EN JEFE

S. I. D.

Dep. I Secc. I

Sub Secc. A/N

Ficha No. ..... Confec. 4.7.84.(KE)

MARQUEZ SOTO (Apellidos) Eriberto Asdrúbal (Nombres)

DOCUMENTOS: C/C. ..... (Serie / No.) **C/I.** ..... (No. / Dpto.)

OTROS DOC. ..... (Pasaporte / Lib. Enrol. / etc.)

NACIMIENTO: ..... (Fecha / Lugar)

DOMICILIO: ..... (Calle / No. / Teléf. / Ciudad o Localidad)

PROFESIÓN U OCUPACIÓN: .....

LUGAR: ..... **CARGO:** .....

IDEOLOGÍA POLÍTICA: Partido Nacional **CLASIFICACIÓN:** LISTA TAD(Tbó).

DATOS COMPLEMENTARIOS ..... (Est. Civil / Cónyuge / Hijos)

..... (Otros familiares)

FECHA	DOCUMENTOS	180725 ANTECEDENTES A REGISTRAR
4.7.84.	33050/83 Pág.113.	Integra en calidad de Suplente al Organo Deliberante Departamental del Partido Nacional por el Departamento de Tacuarembó - Eval.- (AU) (CVE)

Impreso en

159726-9

JUNTA DE COMANDANTES EN JEFE

S. I. D.

Dep. I Secc. I

Sub Secc. A/N

Ficha No. ..... Confec. 4.7.84.(KE)

VIERA Omar

Apellidos Nombres

DOCUMENTOS: C/C. ..... **C/I.** .....
Serie No. No. Dpto.

OTROS DOC. .....
Pasaporte Lib. Enrol. etc.

NACIMIENTO: .....
Fecha Lugar

DOMICILIO: .....
Calle No. Teléf. Ciudad o Localidad

PROFESIÓN U OCUPACIÓN: .....

LUGAR: ..... **CARGO:** .....

IDEOLOGÍA POLÍTICA: Partido Nacional **CLASIFICACIÓN:** LISTA TAD(Tbó)

DATOS COMPLEMENTARIOS .....
Est. Civil Cónyuge Hijos

.....
Otros familiares

FECHA	DOCUMENTOS	150720 ANTECEDENTES A REGISTRAR
4.7.84.	33090/ 83 Pág.113	Integra en calidad de Suplente el Organo Deliberante Departamental del Partido Nacional por el Departamento de Tacuarembó - Eval.- (A-1) (KE)

Impreso en

150727-7

JUNTA DE COMANDANTES EN JEFE

S. I. D.

Dep. I Secc. I

Sub Secc. A/N

Ficha No. ..... Confec. 4.7.84.(KE)

GUTIERREZ FROS (Apellidos) Santa Amelia (Nombres)

DOCUMENTOS: C/C. ..... (Serie / No.) **C/I.** ..... (No. / Dpto.)

OTROS DOC. ..... (Pasaporte / Lib. Enrol. / etc.)

NACIMIENTO: ..... (Fecha / Lugar)

DOMICILIO: ..... (Calle / No. / Teléf. / Ciudad o Localidad)

PROFESIÓN U OCUPACIÓN: .....

LUGAR: ..... **CARGO:** .....

IDEOLOGÍA POLÍTICA: Partido Nacional. **CLASIFICACIÓN:** LISTA 7AD(Tbó)

DATOS COMPLEMENTARIOS ..... (Est. Civil / Cónyuge / Hijos)

..... (Otros familiares)

FECHA	DOCUMENTOS	159727 ANTECEDENTES A REGISTRAR
4.7.84.	33090/83 Pág.113	Integra en calidad de Suplente el Organo Deliberante Departamental del Partido Nacional por el Departamento de Tacuarembó.- Eval.- (Al) CKEJ

Impreso en

159728-S

JUNTA DE COMANDANTES EN JEFE

S. I. D.

Dep. I Secc. I

Sub Secc. A/N

Ficha No. ..... Confec. 4.7.84.(KE)

MORENO de DE MATTOS — Apellidos

Marta — Nombres

DOCUMENTOS: C/C. ..... Serie ..... No. **C/I.** ..... No. ..... Dpto.

OTROS DOC. ..... Pasaporte ..... Lib. Enrol. ..... etc.

NACIMIENTO: ..... Fecha ..... Lugar

DOMICILIO: ..... Calle ..... No. ..... Teléf. ..... Ciudad o Localidad

PROFESIÓN U OCUPACIÓN: .....

LUGAR: ..... **CARGO:** .....

IDEOLOGÍA POLÍTICA: ....Partido. Nacional.... **CLASIFICACIÓN:** ....LISTA. TAD(Tbó).....

DATOS COMPLEMENTARIOS ..... Est. Civil ..... Cónyuge ..... Hijos

..... Otros familiares

FECHA	DOCUMENTOS	15972 8 ANTECEDENTES A REGISTRAR
4.7.84.	33090/ 83 Pág. 113	Integra en calidad de Suplente el Organo Deliberante Departamental del Partido Nacional por el Departamento de Tacuarembó.- Aval.- (A-1) CKG)

Impreso en

1597243

JUNTA DE COMANDANTES EN JEFE

S. I. D.

Dep. I Secc. I

Sub Secc. A/N

Ficha No. ..... Confec. 4.7.84.(KE)

ARELLANO ROMBOLI (Apellidos) Angélica Beatriz (Nombres)

DOCUMENTOS: C/C. ..... (Serie / No.) **C/I.** ..... (No. / Dpto.)

OTROS DOC. ..... (Pasaporte / Lib. Enrol. / etc.)

NACIMIENTO: ..... (Fecha / Lugar)

DOMICILIO: ..... (Calle / No. / Teléf. / Ciudad o Localidad)

PROFESIÓN U OCUPACIÓN: .....

LUGAR: ..... **CARGO:** .....

IDEOLOGÍA POLÍTICA: Partido Nacional **CLASIFICACIÓN:** LISTA TAD(Tbó)

DATOS COMPLEMENTARIOS ..... (Est. Civil / Cónyuge / Hijos)

..... (Otros familiares)

FECHA	DOCUMENTOS	159729 ANTECEDENTES A REGISTRAR
4.7.84.	33090/83 Pág.113	Integra en calidad de Suplente el Organo Del. Levante Departamental del Partido Nacional por el Departamento de Tacuarembó - Dpto. (A-1) (KE)

Impreso en

159730-1

JUNTA DE COMANDANTES EN JEFE

S. I. D.

Dep. I Secc. I

Sub Secc. A/N

Ficha No. ..... Confec. 4.7.84.(KE)

NIEVE DIAZ (Apellidos) Arturo (Nombres)

DOCUMENTOS: C/C. ..... (Serie / No.) **C/I.** ..... (No. / Dpto.)

OTROS DOC. ..... (Pasaporte / Lib. Enrol. / etc.)

NACIMIENTO: ..... (Fecha / Lugar)

DOMICILIO: ..... (Calle / No. / Teléf. / Ciudad o Localidad)

PROFESIÓN U OCUPACIÓN: .....

LUGAR: ..... **CARGO:** .....

IDEOLOGÍA POLÍTICA: Partido Nacional **CLASIFICACIÓN:** LISTA TAD(Tbó)

DATOS COMPLEMENTARIOS ..... (Est. Civil / Cónyuge / Hijos)

..... (Otros familiares)

FECHA	DOCUMENTOS	159730 ANTECEDENTES A REGISTRAR
4.7.84.	33090/ 83 Pág.113	Integra en calidad de Suplente el Organo Deliberante Departamental del Partido Nacional por el Departamento de Tacuarembó.- Prel.- (A-1) (KG)

Impreso en

159731-9

JUNTA DE COMANDANTES EN JEFE

S. I. D.

Dep. I Secc. I

Sub Secc. A/N

Ficha No. ..... Confec. 4.7.84.(KE)

FUENTES OLGUIN (Apellidos) Andrés Gilberto (Nombres)

DOCUMENTOS: C/C. ..... (Serie / No.) **C/I.** ..... (No. / Dpto.)

OTROS DOC. ..... (Pasaporte / Lib. Enrol. / etc.)

NACIMIENTO: ..... (Fecha / Lugar)

DOMICILIO: ..... (Calle / No. / Teléf. / Ciudad o Localidad)

PROFESIÓN U OCUPACIÓN: .....

LUGAR: ..... **CARGO:** .....

IDEOLOGÍA POLÍTICA: Partido Nacional **CLASIFICACIÓN:** LISTA TAE(Tbó)

DATOS COMPLEMENTARIOS ..... (Est. Civil / Cónyuge / Hijos)

..... (Otros familiares)

FECHA	DOCUMENTOS	59781-9 ANTECEDENTES A REGISTRAR
4.7.84.	33090/83 Pág.113	Integra en calidad de Suplente el Organo Deliberante Departamental del Partido Nacional por el Departamento de Tacuarembó - Eval.- (A.I)(NG)

Impreso en

159732-7

JUNTA DE COMANDANTES EN JEFE

S. I. D.

Dep. I Secc. I

Sub Secc. A/N

Ficha No. ..... Confec. 4.7.84.(KE)

MARQUEZ MACHADO Vicente

Apellidos Nombres

DOCUMENTOS: C/C. ..... **C/I.** .....

Serie No. No. Dpto.

OTROS DOC. .....

Pasaporte Lib. Enrol. etc.

NACIMIENTO: .....

Fecha Lugar

DOMICILIO: .....

Calle No. Teléf. Ciudad o Localidad

PROFESIÓN U OCUPACIÓN: .....

LUGAR: ..... **CARGO:** .....

IDEOLOGÍA POLÍTICA: Partido Nacional ..... **CLASIFICACIÓN:** LISTA TAE(Tbó)

DATOS COMPLEMENTARIOS .....

Est. Civil Cónyuge Hijos

.....

Otros familiares

FECHA	DOCUMENTOS	150732 ANTECEDENTES A REGISTRAR
4.7.84.	33090/ 83 Pág.113	Integra en calidad de Suplente el Organo Deliberante Departamental del Partido Nacional por el Departamento de Tacuarembó.- Eval.- (A-1) CKG

Impreso en

[illegible]-5

JUNTA DE COMANDANTES EN JEFE

S. I. D.

Dep. I Secc. I

Sub Secc. A/N

Ficha No. ..... Confec. .....

4.7.84.(KE)

GONZALEZ SUM ..... Luis Alberto .....

Apellidos Nombres

DOCUMENTOS: C/C. ..... C/I. .....

Serie No. No. Dpto.

OTROS DOC. .....

Pasaporte Lib. Enrol. etc.

NACIMIENTO: .....

Fecha Lugar

DOMICILIO: .....

Calle No. Teléf. Ciudad o Localidad

PROFESIÓN U OCUPACIÓN: .....

LUGAR: ..... CARGO: .....

IDEOLOGÍA POLÍTICA: Partido Nacional ..... CLASIFICACIÓN: LISTA TAE(Tbó) .....

DATOS COMPLEMENTARIOS .....

Est. Civil Cónyuge Hijos

.....

Otros familiares

FECHA	DOCUMENTOS	159733 ANTECEDENTES A REGISTRAR
4.7.84.	33090/83 Pág.113.	Integra en calidad de Suplente el Organo Deliberante Departamental del Partido Nacional por el Departamento de Tacuarembó - Dpto. (A-1) CRE)

Impreso en

159734-3

Fs 1

JUNTA DE COMANDANTES EN JEFE

S. I. D.

Dep. I Secc. I

Sub Secc. A/N

Ficha No. ..... Cc. fec. 5.7.84

..Azambuya Espinosa..... .....Susana Julieta.....
Apellidos Nombres

DOCUMENTOS: C/C. ..... **C/I.** 1.462.478.....
Serie No. No. Dpto.

OTROS DOC. .....
Pasaporte Lib. Enrol. etc.

NACIMIENTO: 01.05.57 .....
Fecha Lugar

DOMICILIO: Carlos Lopez 3839 (e) C.Grande y no.Andaluz .....
Calle No. Teléf. Ciudad o Localidad

PROFESIÓN U OCUPACIÓN: Estudiante .....

LUGAR: ..Utu. P.Blancas..... **CARGO:** .....

IDEOLOGÍA POLÍTICA: ..... **CLASIFICACIÓN:** .....

DATOS COMPLEMENTARIOS .....
Est. Civil Cónyuge Hijos

.....
Otros familiares

FECHA	DOCUMENTOS	159734 ANTECEDENTES A REGISTRAR Fs. 2
21.12.81	10978 —	AFILIADO A LA U.J.C. Nº 35217 Por el Dpto. de MONTEVIDEO Circ. UTU. P. BLANCA Secc. 17 Org. Masas —— F. Ingreso 31/10/71 Presentado por MIGUEL ANGEL Gonzalez — Rollo 06-02 (O.C.O.A.). A-1 (EM)

Impreso en AL

159735-0

F51

JUNTA DE COMANDANTES EN JEFE

S. I. D.

Dep. I Secc. I

Sub Secc. A/N

Ficha No. ..... Confec 5.7.84

Azpiroz — Apellidos

Enrique — Nombres

DOCUMENTOS: C/C. ..... **C/I.** .....
Serie No. No. Dpto.

OTROS DOC. .....
Pasaporte Lib. Enrol. etc.

NACIMIENTO: 11.11.52
Fecha Lugar

DOMICILIO: Salamanca 1327 (e) Santos y Silva
Calle No. Teléf. Ciudad o Localidad

PROFESIÓN U OCUPACIÓN: .....

LUGAR: ..... **CARGO:** .....

IDEOLOGÍA POLÍTICA: ..... **CLASIFICACIÓN:** .....

DATOS COMPLEMENTARIOS .....
Est. Civil Cónyuge Hijos

.....
Otros familiares

FECHA	DOCUMENTOS	150735 ANTECEDENTES A REGISTRAR	F.2
21.12.81	1077/8 —	AFILIADO A LA U.J.C. Nº 17667 Por el Dpto. de ——	
		Circ. —— Secc. 21 Org. Masa ——	
		F. Ingreso 27/10/68 Presentado por ANTONIO DE LEON	
		—— Rollo 04 (O.C.O./.). A-1 (671)	

Impreso en

159736-8

ts 1

JUNTA DE COMANDANTES EN JEFE

S. I. D.

Dep. I Secc. I

Sub Secc. A/N

Ficha No. ..... Confec 5.7.84

B. Icardo Omar E.

Apellidos Nombres

DOCUMENTOS: C/C. ..... **C/I.** .....

Serie No. No. Dpto.

OTROS DOC. .....

Pasaporte Lib. Enrol. etc.

NACIMIENTO: 24.2.47 .....

Fecha Lugar

DOMICILIO: 18 de Julio 2218 ap. 301 .....

Calle No. Teléf. Ciudad o Localidad

PROFESIÓN U OCUPACIÓN: .....

LUGAR: ..... **CARGO:** .....

IDEOLOGÍA POLÍTICA: ..... **CLASIFICACIÓN:** .....

DATOS COMPLEMENTARIOS .....

Est. Civil Cónyuge Hijos

.....

Otros familiares

FECHA	DOCUMENTOS	159736 ANTECEDENTES A REGISTRAR	FS2
21.12.81	10975 —	AFILIADO A LA U.J.C. Nº 14347 Por el Dpto. de —	
		Circ. — Secc. SECUNDARIA Org. Masas —	
		F. Ingreso 04/10/67 Presentado por TERESA ANDREU	
		AZPILICUETA — Rollo 05 (O.C.O.A.). A-1 (67)	

Impreso en

159737-6

F5.1

JUNTA DE COMANDANTES EN JEFE

S. I. D.

Dep. I Secc. I

Sub Secc. A/N

Ficha No. ..... Confec. 5.7.84

Baccaro Sosa — Apellidos

Sergio Mario — Nombres

DOCUMENTOS: C/C. ..... Serie ..... No. **C/I.** 1.511.700 No. Dpto.

OTROS DOC. ..... Pasaporte Lib. Enrol. etc.

NACIMIENTO: 28.4.55 Fecha Lugar

DOMICILIO: Of.5 2076 (e) Carlos Lopez y Colman Calle No. Teléf. Ciudad o Localidad

PROFESIÓN U OCUPACIÓN: .....

LUGAR: Carpinteria **CARGO:** .....

IDEOLOGÍA POLÍTICA: ..... **CLASIFICACIÓN:** .....

DATOS COMPLEMENTARIOS ..... Est. Civil Cónyuge Hijos

..... Otros familiares

FECHA	DOCUMENTOS	150397 ANTECEDENTES A REGISTRAR 75.2
21.12.81	10978 —	AFILIADO A LA U.J.C. Nº 31489 Por el Dpto. de MONTEVIDEO Circ. ——— Secc. 9 Org. Masas ——— F. Ingreso 31/07/71 Presentado por NANCY KORL RIANI ——— Rollo 04 (O.C.O.A.). A-1 (EH)

Impreso en [illegible]

159738-4

FSI

JUNTA DE COMANDANTES EN JEFE

S. I. D.

Dep. I Secc. I

Sub Secc. A/N

Ficha No. ..... Confec. 5.7.84

Baccino — Apellidos

Carmen — Nombres

DOCUMENTOS: C/C. ..... Serie ..... No. **C/I.** ..... No. ..... Dpto.

OTROS DOC. ..... Pasaporte ..... Lib. Enrol. ..... etc.

NACIMIENTO: ..... Fecha ..... Lugar

DOMICILIO: Nicaragua 2034 (e) Defensa y M.C. Martínez — Calle — No. — Teléf. — Ciudad o Localidad

PROFESIÓN U OCUPACIÓN: Estudiante

LUGAR: Liceo IBO **CARGO:** .....

IDEOLOGÍA POLÍTICA: ..... **CLASIFICACIÓN:** .....

DATOS COMPLEMENTARIOS ..... Est. Civil ..... Cónyuge ..... Hijos

..... Otros familiares

FECHA	DOCUMENTOS	159738 ANTECEDENTES A REGISTRAR Fs. 2
[illegible]	10978 —	AFILIADO A LA U.J.C. Nº 18498 Por el Dpto. de ——
		Circ. —— Secc. 8 Org. Masas ——
		F. Ingreso 16/11/68 Presentado por ——
		—— Rollo 01 (O.C.O.A.). A-1 (EH)

Impreso en [illegible]

159739-2

F5/

JÚNTA DE COMANDANTES EN JEFE

S. I. D.

Dep. I Secc. I

Sub Secc. A/N

Ficha No. ..... Confec. 5.7.84

..... Baccino ....Verónica .....
Apellidos Nombres

DOCUMENTOS: C/C. ..... **C/I.** .....
Serie No. No. Dpto.

OTROS DOC. .....
Pasaporte Lib. Enrol. etc.

NACIMIENTO: Año 1954 .....
Fecha Lugar

DOMICILIO: Sitio Grande 1251 y Abayubá .....
Calle No. Teléf. Ciudad o Localidad

PROFESIÓN U OCUPACIÓN: .....

LUGAR: ..... **CARGO:** .....

IDEOLOGÍA POLÍTICA: ..... **CLASIFICACIÓN:** .....

DATOS COMPLEMENTARIOS .....
Est. Civil Cónyuge Hijos

.....
Otros familiares

F 52

FECHA	DOCUMENTOS	150339 ANTECEDENTES A REGISTRAR
[illegible]	10078 —	AFILIADO A LA U.J.C. Nº 29589 Por el Dpto. de — Circ. — Secc. 14 Org. Masas — F. Ingreso 28/04/71 Presentado por — — Rollo 02 (O.C.O.A.). A-1

Impreso en [illegible]

159740-0

Fs 1

JUNTA DE COMANDANTES EN JEFE

S. I. D.

Dep. I Secc. I

Sub Secc. A/N

Ficha No. ..... Confec. 5.7.84

Baceda (Apellidos) Francisco Hilario (Nombres)

DOCUMENTOS: C/C. ..... (Serie / No.) **C/I.** ..... (No. / Dpto.)

OTROS DOC. ..... (Pasaporte / Lib. Enrol. / etc.)

NACIMIENTO: ..... (Fecha / Lugar)

DOMICILIO: Cno. Mendoza 6401 y Cno. Berreta (Calle / No. / Teléf. / Ciudad o Localidad)

PROFESIÓN U OCUPACIÓN: Estudiante

LUGAR: UTU A. Seco **CARGO:** .....

IDEOLOGÍA POLÍTICA: ..... **CLASIFICACIÓN:** .....

DATOS COMPLEMENTARIOS ..... (Est. Civil / Cónyuge / Hijos)

..... (Otros familiares)

FECHA	DOCUMENTOS	158740 ANTECEDENTES A REGISTRAR	F-2
21.12.81	10978 —	AFILIADO A LA U.J.C. Nº 25050 Por el Dpto. de ———	
		Circ. ——— Secc. 8VA. Org. Masas ———	
		F. Ingreso 26/09/70 Presentado por ———	
		——— Rollo 01 (O.C.O.A.). A-1 (EM.)	

Impreso en

15974 1-8

FS/

JUNTA DE COMANDANTES EN JEFE

S. I. D.

Dep. I Secc. I

Sub Secc. A/N

Ficha No. ..... Confec. 5.7.84

Baceda (Apellidos) Martín (Nombres)

DOCUMENTOS: C/C. ..... (Serie / No.) **C/I.** ..... (No. / Dpto.)

OTROS DOC. ..... (Pasaporte / Lib. Enrol. / etc.)

NACIMIENTO: 11.02.55 (Fecha) ..... (Lugar)

DOMICILIO: Itacumbu 3902/6 (e) Zola y Galvani (Calle / No. / Teléf. / Ciudad o Localidad)

PROFESIÓN U OCUPACIÓN: Maquinista

LUGAR: Trre. Ltda. **CARGO:** .....

IDEOLOGÍA POLÍTICA: ..... **CLASIFICACIÓN:** .....

DATOS COMPLEMENTARIOS ..... (Est. Civil / Cónyuge / Hijos)

..... (Otros familiares)

FECHA	DOCUMENTOS	50341 ANTECEDENTES A REGISTRAR	F52
21.12.81	10978	AFILIADO A LA U.J.C. Nº 3710 Por el Dpto. de ———	
		Circ. ——— Secc. MARCONI Org. Masas ———	
		F. Ingreso 25/05/72 Presentado por JOSE L. SILVA	
		——— Rollo 03 (O.C.O.A.). A-1 (EM)	

Impreso en

159742-6

FS1

JUNTA DE COMANDANTES EN JEFE

S. I. D.

Dep. I Secc. I

Sub Secc. A/N

Ficha No. ..... Confec 5.7.84

..Bacigalupi..... .....Rodolfo.....
Apellidos Nombres

DOCUMENTOS: C/C. ..... **C/I.** .....
Serie No. No. Dpto.

OTROS DOC. .....
Pasaporte Lib. Enrol. etc.

NACIMIENTO: Año. 1950 .....
Fecha Lugar

DOMICILIO: Rio de Janeiro 3591 (e) Prusia Y viacaba .....
Calle No. Teléf. Ciudad o Localidad

PROFESIÓN U OCUPACIÓN: .....

LUGAR: ..... **CARGO:** .....

IDEOLOGÍA POLÍTICA: ..... **CLASIFICACIÓN:** .....

DATOS COMPLEMENTARIOS .....
Est. Civil Cónyuge Hijos

.....
Otros familiares

FE-2

FECHA	DOCUMENTOS	159342 ANTECEDENTES A REGISTRAR
21.12.81	10978 —	AFILIADO A LA U.I.C. Nº 13754 Por el Dpto. de ———
		Circ. ——— Secc. CERDO Org. Masas ———
		F. Ingreso 05/08/67 Presentado por ———
		——— Rollo 03 (O.C.O.A.). A-1 (EM)

Impreso en

159743-4

F 5 1

JUNTA DE COMANDANTES EN JEFE

S. I. D.

Dep. I Secc. I

Sub Secc. A/N

Ficha No. ..... Confec 5.7.84

Badano Marta Susana

Apellidos Nombres

DOCUMENTOS: C/C. ..... **C/I.** .....

Serie No. No. Dpto.

OTROS DOC. .....

Pasaporte Lib. Enrol. etc.

NACIMIENTO: Oct/51 .....

Fecha Lugar

DOMICILIO: Hum 3603 y Leon Perez .....

Calle No. Teléf. Ciudad o Localidad

PROFESIÓN U OCUPACIÓN: .....

LUGAR: Paris Fabricación **CARGO:** .....

IDEOLOGÍA POLÍTICA: ..... **CLASIFICACIÓN:** .....

DATOS COMPLEMENTARIOS .....

Est. Civil Cónyuge Hijos

.....

Otros familiares

F52

FECHA	DOCUMENTOS	159743 ANTECEDENTES A REGISTRAR
21.12.81	10978	AFILIADO A LA U.I.C. Nº 24471 Por el Dpto. de ———
		Circ. ——— Secc. 22 Org. Masas ———
		F. Ingreso 24/06/70 Presentado por ALICIA RODRIGUEZ
		——— Rollo 03 (O.C.O.A.). A-1 (EM)

Impreso en

159744-2

F 1

JUNTA DE COMANDANTES EN JEFE

S. I. D.

Dep. I Secc. I

Sub Secc. A/N

Ficha No. ..... Confec. 5.7.84

Badell (Apellidos) Haydee (Nombres)

DOCUMENTOS: C/C. ..... (Serie / No.) **C/I.** ..... (No. / Dpto.)

OTROS DOC. ..... (Pasaporte / Lib. Enrol. / etc.)

NACIMIENTO: 19.09.52 (Fecha) ..... (Lugar)

DOMICILIO: Santa Ana 3968 bis/1 y Ortiz de Zárate (Calle / No. / Teléf. / Ciudad o Localidad)

PROFESIÓN U OCUPACIÓN: .....

LUGAR: ..... **CARGO:** .....

IDEOLOGÍA POLÍTICA: ..... **CLASIFICACIÓN:** .....

DATOS COMPLEMENTARIOS ..... (Est. Civil / Cónyuge / Hijos)

..... (Otros familiares)

52

FECHA	DOCUMENTOS	15944 ANTECEDENTES A REGISTRAR
21.12.81	10978 —	AFILIADO A LA U.J.C. Nº 21693 Por el Dpto. de ——
		Circ. —— Secc. 22A. Org. Masas ——
		F. Ingreso 14/07/69 Presentado por ——
		—— Rollo 06 (O.C.O.A.). A-1 (VEH)

Impreso en

159745-9

F51

JUNTA DE COMANDANTES EN JEFE

S. I. D.

Dep. I Secc. I

Sub Secc. A/N

Ficha No. ..... Confec. 5.7.84

Baeez (Apellidos) Hugo (Nombres)

DOCUMENTOS: C/C. ..... (Serie / No.) **C/I.** ..... (No. / Dpto.)

OTROS DOC. ..... (Pasaporte / Lib. Enrol. / etc.)

NACIMIENTO: 09.07.53 (Fecha / Lugar)

DOMICILIO: Rivadavia 2088 (e) J. Requena (Calle / No. / Teléf. / Ciudad o Localidad)

PROFESIÓN U OCUPACIÓN: Estudiante

LUGAR: Esc. Nocturna **CARGO:** .....

IDEOLOGÍA POLÍTICA: ..... **CLASIFICACIÓN:** .....

DATOS COMPLEMENTARIOS ..... (Est. Civil / Cónyuge / Hijos)

..... (Otros familiares)

F52

FECHA	DOCUMENTOS	159745 ANTECEDENTES A REGISTRAR
26.12.81	10978 —	AFILIADO A LA U.J.C. Nº 18157 Por el Dpto. de — Circ. — Secc 12 y 19 Org. Masas — F. Ingreso 15/11/68 Presentado por — — Rollo 02 (O.C.O.A.). A-1 (67)

Impreso en

159746-7

F1

JUNTA DE COMANDANTES EN JEFE

S. I. D.

Dep. I Secc. I

Sub Secc. A/N

Ficha No. ..... Confec. 5.7.84

Baez (Apellidos) Adolfo (Nombres)

DOCUMENTOS: C/C. ..... (Serie / No.) C/I. ..... (No. / Dpto.)

OTROS DOC. ..... (Pasaporte / Lib. Enrol. / etc.)

NACIMIENTO: Año 1951 (Fecha) ..... (Lugar)

DOMICILIO: Haiti 2029 (e) Vizcaya y Puerto Rico (Calle / No. / Teléf. / Ciudad o Localidad)

PROFESIÓN U OCUPACIÓN: .....

LUGAR: ..... **CARGO:** .....

IDEOLOGÍA POLÍTICA: ..... **CLASIFICACIÓN:** .....

DATOS COMPLEMENTARIOS ..... (Est. Civil / Cónyuge / Hijos)

..... (Otros familiares)

152

FECHA	DOCUMENTOS	59746 ANTECEDENTES A REGISTRAR
31.12.81	10978 —	AFILIADO A LA U.J.C. Nº 15821 Por el Dpto. de — Circ. — Sec. CERRO Ord. Ant. — F. Ingreso 20/05/68 Presentado por — — — — Rollo 03 (O.C.O.A.). A-1 (EM)

Impreso en

159747-S

F51

JUNTA DE COMANDANTES EN JEFE

S. I. D.

Dep. I Secc. I

Sub Secc. A/N

~~Ficha~~ No. ..... Confec. 5.7.84

Baez (Apellidos) Alberto (Nombres)

DOCUMENTOS: C/C. ..... (Serie / No.) **C/I.** ..... (No. / Dpto.)

OTROS DOC. ..... (Pasaporte / Lib. Enrol. / etc.)

NACIMIENTO: 26.04.48 (Fecha) ..... (Lugar)

DOMICILIO: Lografio 1468 (e) Edinson y Teruel (Calle / No. / Teléf. / Ciudad o Localidad)

PROFESIÓN U OCUPACIÓN: .....

LUGAR: ..... **CARGO:** .....

IDEOLOGÍA POLÍTICA: ..... **CLASIFICACIÓN:** .....

DATOS COMPLEMENTARIOS ..... (Est. Civil / Cónyuge / Hijos)

..... (Otros familiares)

E2

FECHA	DOCUMENTOS	159747 ANTECEDENTES A REGISTRAR
21.12.81	10978	AFILIADO A LA U.J.C. Nº 17532 ... Dto. de ——
		Circ. —— Secc. 21 ——
		F. Ingreso 26/10/68 Presentado por ESTELA C. ESPINDOLA Rollo 04 (O.C.O.A.). A-1 (EM)

Impreso en

159748-3

TS1

JUNTA DE COMANDANTES EN JEFE

S. I. D.

Dep. I Secc. I

Sub Secc. A/N

Ficha No. ..... Confec 5.7.84

Baez — Apellidos

Blanca Miriam — Nombres

DOCUMENTOS: C/C. ..... **C/I.** .....
Serie No. No. Dpto.

OTROS DOC. .....
Pasaporte Lib. Enrol. etc.

NACIMIENTO: .....
Fecha Lugar

DOMICILIO: Juan Paullier 2760 (e) Caraguatay y Yaguarí
Calle No. Teléf. Ciudad o Localidad

PROFESIÓN U OCUPACIÓN: .....

LUGAR Nosa Fca. de cartón **CARGO:** .....

IDEOLOGÍA POLÍTICA: ..... **CLASIFICACIÓN:** .....

DATOS COMPLEMENTARIOS .....
Est. Civil Cónyuge Hijos

.....
Otros familiares

F 52

FECHA	DOCUMENTOS	159748 ANTECEDENTES A REGISTRAR
21.12.81	10973 —	AFILIADO A LA U.J.C. Nº 26058 Por el Dpto. de —
		Circ. — Secc. 12 y 19 Org. Masas —
		F. Ingreso 27/09/80 Presentado por A. SAPIN - G. ORTIZ. Rollo 02 (O.C.O.A.). A-1 (EM)

Impreso en AR

159749-1

FE1

JUNTA DE COMANDANTES EN JEFE

S. I. D.

Dep. I Secc. I

Sub Secc. A/N

Ficha No. ..... Confec. 5.7.84

.....Baez Ledesma..... ..Carlos.....
Apellidos Nombres

DOCUMENTOS: C/C. ..... **C/I.** .....
Serie No. No. Dpto.

OTROS DOC. .....
Pasaporte Lib. Enrol. etc.

NACIMIENTO: 20.01.48 .....
Fecha Lugar

DOMICILIO: Instrucciones 1349 y Aparicio Saravia .....
Calle No. Teléf. Ciudad o Localidad

PROFESIÓN U OCUPACIÓN: Vendedor ambulante .....

LUGAR: ..... **CARGO:** .....

IDEOLOGÍA POLÍTICA: ..... **CLASIFICACIÓN:** .....

DATOS COMPLEMENTARIOS .....
Est. Civil Cónyuge Hijos

.....
Otros familiares

152

FECHA	DOCUMENTOS	159340 ANTECEDENTES A REGISTRAR
21.12.81	10978 —	AFILIADO A LA U.J.C. Nº 32687 Por el Dpto. de ——— Circ. ——— Secc. 91 A — Org. Masas ——— F. Ingreso 11/09/71 Presentado por ANA SILVARIÑO ——— Rollo 06 (O.C.O.A.). A-1 (EM)
21.12.81	10978 —	AFILIADO A LA U.J.C. Nº 38127 Por el Dpto. de ——— Circ. ——— Secc. 91 A Org. Masas ——— F. Ingreso 14/07/72 Presentado por ——— Rollo 06 (O.C.O.A.). A-1 (EM)

Impreso en

159750-9

E1

JUNTA DE COMANDANTES EN JEFE

S. I. D.

Dep. I Secc. I

Sub Secc. A/N

Ficha No. ..... Confec 5.7.84

Baez — Apellidos

José Alberto — Nombres

DOCUMENTOS: C/C. ..... Serie ..... No. **C/I.** ..... No. ..... Dpto.

OTROS DOC. ..... Pasaporte ..... Lib. Enrol. ..... etc.

NACIMIENTO: Año 1948 — Fecha ..... Lugar .....

DOMICILIO: Logroño 1468 — Calle ..... No. ..... Teléf. ..... Ciudad o Localidad

PROFESIÓN U OCUPACIÓN: .....

LUGAR: ..... **CARGO:** .....

IDEOLOGÍA POLÍTICA: ..... **CLASIFICACIÓN:** .....

DATOS COMPLEMENTARIOS ..... Est. Civil ..... Cónyuge ..... Hijos

..... Otros familiares

FECHA	DOCUMENTOS	159750 ANTECEDENTES A REGISTRAR E2
21.12.81	10978 —	AFILIADO A LA U.J.C. Nº 07590 [illegible]
		Circ. ——— Secc. 91A- [illegible] Masas ———
		F. Ingreso 20/09/63 Presentado por Elena Silva
		——— ——— Rollo 06 (O.C.O.A.). A-1 (EM)

Impreso en [illegible]

159751-7

F1

JUNTA DE COMANDANTES EN JEFE

S. I. D.

Dep. I Secc. I

Sub Secc. A/N

Ficha No. ..... Confec. 5.7.84

..... Baez ..... Ramon .....
Apellidos Nombres

DOCUMENTOS: C/C. ..... **C/I.** .....
Serie No. No. Dpto.

OTROS DOC. .....
Pasaporte Lib. Enrol. etc.

NACIMIENTO: 19.10.50 .....
Fecha Lugar

DOMICILIO: Duran 5442 (e/ Leonor e Ita .....
Calle No. Teléf. Ciudad o Localidad

PROFESIÓN U OCUPACIÓN: .....

LUGAR: ..... **CARGO:** .....

IDEOLOGÍA POLÍTICA: ..... **CLASIFICACIÓN:** .....

DATOS COMPLEMENTARIOS .....
Est. Civil Cónyuge Hijos

.....
Otros familiares

F52

FECHA	DOCUMENTOS	159151 ANTECEDENTES A REGISTRAR
21.12.81	10978 —	AFILIADO A LA U.J.C. Nº 17658 Por el Dpto de ———
		Circ. ——— Sec. 9 - ORG. MASAS ———
		F. Ingreso 27/10/68 Presentado por TERESA MOLINA.
		——— Rollo 04 (O.C.O.A.). A-1 (EM)

Impreso en

159752-5

FSI

JUNTA DE COMANDANTES EN JEFE

S. I. D.

Dep. I Secc. I

Sub Secc. A/N

Ficha No. ..... Confec. 5.7.84

Baez Acosta Ruben

Apellidos Nombres

DOCUMENTOS: C/C. ..... **C/I.** .....

Serie No. No. Dpto.

OTROS DOC. .....

Pasaporte Lib. Enrol. etc.

NACIMIENTO: 05.04.56

Fecha Lugar

DOMICILIO: Plutarco 3987 (e) Comercio y Leopardi

Calle No. Teléf. Ciudad o Localidad

PROFESIÓN U OCUPACIÓN: .....

LUGAR: El Mago (depósito) **CARGO:** .....

IDEOLOGÍA POLÍTICA: ..... **CLASIFICACIÓN:** .....

DATOS COMPLEMENTARIOS .....

Est. Civil Cónyuge Hijos

.....

Otros familiares

Fa2

FECHA	DOCUMENTOS	39752 ANTECEDENTES A REGISTRAR
21.12.81	10978 —	AFILIADO A LA U.J.C. Nº 34753 [illegible] ———
		Circ. ——— Secc. FAUSTO Manes ———
		F. Ingreso 22/10/81 Presentado por ANTONIO RODRIGUEZ
		——— Rollo 06 (O.C.O.A.). A-1 (FM)

Impreso en [illegible]

15 9753-3

FS/

JUNTA DE COMANDANTES EN JEFE

S. I. D.

Dep. I Secc. I

Sub Secc. A/N

Ficha No. ..... Confec. 5.7.84

Baeza Carlos A.

Apellidos Nombres

DOCUMENTOS: C/C. ..... **C/I.** .....

Serie No. No. Dpto.

OTROS DOC. .....

Pasaporte Lib. Enrol. etc.

NACIMIENTO: Año 1949

Fecha Lugar

DOMICILIO: Bernardo Berro 3874 y Cuchilla Grande

Calle No. Teléf. Ciudad o Localidad

PROFESIÓN U OCUPACIÓN: .....

LUGAR: ..... **CARGO:** .....

IDEOLOGÍA POLÍTICA: ..... **CLASIFICACIÓN:** .....

DATOS COMPLEMENTARIOS .....

Est. Civil Cónyuge Hijos

.....

Otros familiares

FS 2

FECHA	DOCUMENTOS	109853 ANTECEDENTES A REGISTRAR
21.12.81	10978 —	AFILIADO A LA U.J.C. Nº 12630 [illegible]
		Circ. ——— Sec. 17 Masas ———
		F. Ingreso 14/11/66 Presentado por ———
		——— Rollo 02 (O.C.O.A.). A-1 (EM)

Impreso en [illegible]

150754-1

E1

JUNTA DE COMANDANTES EN JEFE

S. I. D.

Dep. I Secc. I

Sub Secc. A/N

Ficha No. ..... Confec. 5.7.84

Baeza Enrique

Apellidos Nombres

DOCUMENTOS: C/C. ..... **C/I.** .....

Serie No. No. Dpto.

OTROS DOC. .....

Pasaporte Lib. Enrol. etc.

NACIMIENTO: Año 1941 .....

Fecha Lugar

DOMICILIO: Bernardo Berro 3874 .....

Calle No. Teléf. Ciudad o Localidad

PROFESIÓN U OCUPACIÓN: .....

LUGAR: ..... **CARGO:** .....

IDEOLOGÍA POLÍTICA: ..... **CLASIFICACIÓN:** .....

DATOS COMPLEMENTARIOS .....

Est. Civil Cónyuge Hijos

.....

Otros familiares

FECHA	DOCUMENTOS	159754 ANTECEDENTES A REGISTRAR Fs. 2
21.12.81	10978 —	AFILIADO A LA U.J.C. Nº 01045 Por el Dpto. de ———
		Circ. ——— Secc. 17 g. Masas ———
		F. Ingreso 00/11/58 Presentado por ———
		——— Rollo 02 (O.C.O.A.). A-1 (EH)

Impreso en

159755-8

Fs 4

JUNTA DE COMANDANTES EN JEFE

S. I. D.

Dep. I Secc. I

Sub Secc. A/N

Ficha No. ..... Confec. 5.7.84

Barlieto Vega (Apellidos) Iris Nelda (Nombres)

DOCUMENTOS: C/C. ..... (Serie / No.) **C/I.** ..... (No. / Dpto.)

OTROS DOC. ..... (Pasaporte / Lib. Enrol. / etc.)

NACIMIENTO: 27.01.55 (Fecha) ..... (Lugar)

DOMICILIO: Martín Rodriguez 4319 (e) Sorata y Caramb[illegible] (Calle / No. / Teléf. / Ciudad o Localidad)

PROFESIÓN U OCUPACIÓN: .....

LUGAR: Fca. Calzados Velox **CARGO:** .....

IDEOLOGÍA POLÍTICA: ..... **CLASIFICACIÓN:** .....

DATOS COMPLEMENTARIOS ..... (Est. Civil / Cónyuge / Hijos)

..... (Otros familiares)

F 2

FECHA	DOCUMENTOS	159755 ANTECEDENTES A REGISTRAR
21.12.81	10978 —	AFILIADO A LA U.I.C. Nº 32082 Por el Dpto. de ———
		Circ. ——— Sec. 22 Ing. Masas ———
		F. Ingreso 22/09/71 Presentado por ALFREDO ABELANDO
		——— Rollo 03 (O.C.O.A.). A-1 (EM)

Impreso en

159756-6

Fs 1

JUNTA DE COMANDANTES EN JEFE

S. I. D.

Dep. I Secc. I

Sub Secc. A/N

Ficha No. ..... Confec. 5.7.84

Bais Martinez — Apellidos

Alcides — Nombres

DOCUMENTOS: C/C. ..... Serie ..... No. **C/I.** 1.473.758 No. Dpto.

OTROS DOC. ..... Pasaporte ..... Lib. Enrol. ..... etc.

NACIMIENTO: 31.12.51 Fecha ..... Lugar

DOMICILIO: Daniel Bonilla 5260 y Fortet
Calle No. Teléf. Ciudad o Localidad

PROFESIÓN U OCUPACIÓN: Colocador de mosaicos

LUGAR: ..... **CARGO:** .....

IDEOLOGÍA POLÍTICA: ..... **CLASIFICACIÓN:** .....

DATOS COMPLEMENTARIOS .....
Est. Civil Cónyuge Hijos

.....
Otros familiares

V52

FECHA	DOCUMENTOS	150756 ANTECEDENTES A REGISTRAR
21.12.81	10978 —	AFILIADO A LA U.J.C. Nº 36561 de MONTEVIDEO Circ. ——— Sec. 9 — Mesas ——— F. Ingreso 30/11/71 Presentado por SONIA MUIÑO — PE LLIBROS - Rollo 04 (O.C.O.A.). A-1 (BH)

Impreso en

159757-4

FS1

JUNTA DE COMANDANTES EN JEFE

S. I. D.

Dep. I Secc. I

Sub Secc. A/N

Ficha No. ..... Confec. 5.7.84

Bais ..... Angel Omar .....

Apellidos Nombres

DOCUMENTOS: C/C. ..... C/I. .....

Serie No. No. Dpto.

OTROS DOC. .....

Pasaporte Lib. Enrol. etc.

NACIMIENTO: Año 1947 .....

Fecha Lugar

DOMICILIO: Daniel Zorrilla 5260 (e) Fortet y Vicuña .....

Calle No. Teléf. Ciudad o Localidad

PROFESIÓN U OCUPACIÓN: .....

LUGAR: ..... CARGO: .....

IDEOLOGÍA POLÍTICA: ..... CLASIFICACIÓN: .....

DATOS COMPLEMENTARIOS .....

Est. Civil Cónyuge Hijos

.....

Otros familiares

152

FECHA	DOCUMENTOS	150757 ANTECEDENTES A REGISTRAR
21.12.81	10978 —	AFILIADO A LA U.J.C. Nº 14500 Por el Dpto. de ———
		Circ. ——— Sec. 9 Org. Masas ———
		F. Ingreso 28/10/67 Presentado por ADOLFO MUIÑO
		——— Rollo 04 (O.C.O.A.). A-1 (EM)

Impreso en

159758-2

FSO

JUNTA DE COMANDANTES EN JEFE

S. I. D.

Dep. I Secc. 1

Sub Secc. A/N

Ficha No. ..... Confec. 5.7.84

Baez (Apellidos) Julio César (Nombres)

DOCUMENTOS: C/C. ..... (Serie / No.) **C/I.** ..... (No. / Dpto.)

OTROS DOC. ..... (Pasaporte / Lib. Enrol. / etc.)

NACIMIENTO: 12.02.57 (Fecha) ..... (Lugar)

DOMICILIO: Zorrilla 5330 y Tapebi (Calle / No. / Teléf. / Ciudad o Localidad)

PROFESIÓN U OCUPACIÓN: .....

LUGAR: Barraca Barragán **CARGO:** .....

IDEOLOGÍA POLÍTICA: ..... **CLASIFICACIÓN:** .....

DATOS COMPLEMENTARIOS ..... (Est. Civil / Cónyuge / Hijos)

..... (Otros familiares)

159758-2 FSI

JUNTA DE COMANDANTES EN JEFE

S. I. D.

Dep. I Secc. 4

Sub Secc. A/N

Ficha No. ..... Confec. 5.7.84

Baia Julio César

Apellidos Nombres

DOCUMENTOS: C/C. ..... **C/I.** .....

Serie No. No. Dpto.

OTROS DOC. .....

Pasaporte Lib. Enrol. etc.

NACIMIENTO: 12.03.57 .....

Fecha Lugar

DOMICILIO: Zorrilla 5330 y Tapebi .....

Calle No. Teléf. Ciudad o Localidad

PROFESIÓN U OCUPACIÓN: .....

LUGAR: Barraca Barragán **CARGO:** .....

IDEOLOGÍA POLÍTICA: ..... **CLASIFICACIÓN:** .....

DATOS COMPLEMENTARIOS .....

Est. Civil Cónyuge Hijos

.....

Otros familiares

FECHA	DOCUMENTOS	150358 ANTECEDENTES A REGISTRAR
[redacted]		AFILIADO A LA U.J.C. Nº 30837 Por el Dpto de [redacted]
		Circ. ——— Secc. 9 Org. Masas ———
		F. Ingreso 22/06/71 Presentado por WALTER PEREZ -
		J. REBOLLO Rollo 04 (O.C.O.A.). A-1 [redacted]

Impreso en [redacted]

159759-O

151

JUNTA DE COMANDANTES EN JEFE

S. I. D.

Dep. I Secc. I

Sub Secc. A/N

Ficha No. ... Confec. ...

Apellidos	Nombres
Balbi	2do.nomb.Omar

DOCUMENTOS: C/C. ..... **C/I.** .....
Serie No. No. Dpto.

OTROS DOC. .....
Pasaporte Lib. Enrol. etc.

NACIMIENTO: 01.09.00
Fecha Lugar

DOMICILIO: 1441 y Edison
Calle No. Teléf. Ciudad o Localidad

PROFESIÓN U OCUPACIÓN: .....

LUGAR: ..... **CARGO:** .....

IDEOLOGÍA POLÍTICA: ..... **CLASIFICACIÓN:** .....

DATOS COMPLEMENTARIOS .....
Est. Civil Cónyuge Hijos

.....
Otros familiares

Fs 2

FECHA	DOCUMENTOS	15959 ANTECEDENTES A REGISTRAR
[redacted]	[redacted]	AFILIADO A LA U.J.C. Nº 25707 Por el Bpto. de [redacted]
		Circ. [redacted] Secc. 21 Org. Masas [redacted]
		F. Ingreso 30/09/70 Presentado por [redacted]
		[redacted] Rollo 04 (O.C.O.A.): [redacted]

Impreso en [redacted]

159760-8

JUNTA DE COMANDANTES EN JEFE

S. I. D.

Dep. I Secc. I

Sub Secc. A/N

Ficha No. ..... Confec 30.6.84

SOSA TESTA (Apellidos) Ana Carolina (Nombres)

DOCUMENTOS: C/C. Registro Nacionnl (Serie) **C/I.** (Brasil) 9011430-2 (No.) (Dpto.)

OTROS DOC. (Pasaporte) (Lib. Enrol.) (etc.)

NACIMIENTO: 30.07.71 (Fecha) URUGUAY (Lugar)

DOMICILIO: RA TL (Calle) (No.) (Teléf.) (Ciudad o Localidad)

PROFESIÓN U OCUPACIÓN:

LUGAR: **CARGO:**

IDEOLOGÍA POLÍTICA: **CLASIFICACIÓN:**

DATOS COMPLEMENTARIOS soltera (Est. Civil) (Cónyuge) (Hijos)

HIJA DE: José Roberto y Ma. Cristina (Otros familiares)

T.2

FECHA	DOCUMENTOS	15330 ANTECEDENTES A REGISTRAR
30.06.84	29750-006	-"l 26.08.83 reside en Brasil.-"val:A-1.- (SM).-

Impreso en

159764-6 F1

JUNTA DE COMANDANTES EN JEFE

S. I. D.

Dep. I Secc. I

Sub Secc. A/N

Ficha No. ..... Confec 30.6.84

SOSA TESTA — Apellidos
Carlo Martín — Nombres

DOCUMENTOS: C/C. Registro Nacional — Serie — No. **C/I.** (Brasil) 9011439- — No. — Dpto.

OTROS DOC. ..... — Pasaporte — Lib. Enrol. — etc.

NACIMIENTO: 25.11.75 — Fecha — URUGUAY — Lugar

DOMICILIO: BRASIL — Calle — No. — Teléf. — Ciudad o Localidad

PROFESIÓN U OCUPACIÓN: .....

LUGAR: ..... **CARGO:** .....

IDEOLOGÍA POLÍTICA: ..... **CLASIFICACIÓN:** .....

DATOS COMPLEMENTARIOS soltero — Est. Civil — Cónyuge — Hijos

HIJO DE: José Roberto y [illegible]ristina — Otros familiares

F52

FECHA	DOCUMENTOS	159731 ANTECEDENTES A REGISTRAR
30.06.84	29750-004	-Al 26.08.83 reside en Brasil.-Eval:A-1. (SM).-

. Impreso en [illegible]

159762-4

JUNTA DE COMANDANTES EN JEFE

S. I. D.

Dep. I Secc. I

Sub Secc. A/N

Ficha No. ..... Confec. 30.06.84

SOSA TESTA — Apellidos

Diego Antonio — Nombres

DOCUMENTOS: C/C. Registro Nacional — Serie / No. **C/I.** (Brasil)9011416-7 — No. / Dpto.

OTROS DOC. ..... — Pasaporte / Lib. Enrol. / etc.

NACIMIENTO: 10.02.69 — Fecha — URUGUAY — Lugar

DOMICILIO: BRASIL — Calle / No. / Teléf. / Ciudad o Localidad

PROFESIÓN U OCUPACIÓN: .....

LUGAR: ..... **CARGO:** .....

IDEOLOGÍA POLÍTICA: ..... **CLASIFICACIÓN:** .....

DATOS COMPLEMENTARIOS soltero — Est. Civil / Cónyuge / Hijos

HIJO DE: José Roberto Y Ma. Cristina — Otros familiares

F52

FECHA	DOCUMENTOS	15982 ANTECEDENTES A REGISTRAR
30.06.84	29750-006	-Al 26.08.83 reside en Brasil.-Val:A-1.- (SM).-

Impreso en

159763-2

JUNTA DE COMANDANTES EN JEFE

S. I. D.

Dep. I Secc. I

Sub Secc. A/N

Ficha No. ..... Confec 30.6.84

SOSA TESTA (Apellidos) Ema del Rosario (Nombres)

DOCUMENTOS: C/C. Registro Nacional (Serie) (No.) **C/I** Brasil 9011442-6 (No.) (Dpto.)

OTROS DOC. (Pasaporte) (Lib. Enrol.) (etc.)

NACIMIENTO: 14.01.67 (Fecha) URUGUAY (Lugar)

DOMICILIO: BRASIL (Calle) (No.) (Teléf.) (Ciudad o Localidad)

PROFESIÓN U OCUPACIÓN:

LUGAR: **CARGO:**

IDEOLOGÍA POLÍTICA: **CLASIFICACIÓN:**

DATOS COMPLEMENTARIOS divorciado (Est. Civil) (Cónyuge) (Hijos)

HIJO DE: José Roberto y Ma. Cristina (Otros familiares)

FECHA	DOCUMENTOS	159783 ANTECEDENTES A REGISTRAR
30.06.84	29750-005	-Al 26.08.83 reside en Brasil.-Eval:A-1.- (SM).-

Impreso en

159784-0

FSC

JUNTA DE COMANDANTES EN JEFE

S. I. D.

Dep. I Secc. I

Sub Secc. A/N

Ficha No. ..... Confec. 30.06.84

SOSA TESTA (Apellidos) José Leonardo (Nombres)

DOCUMENTOS: C/C. Registro Nacional (Serie) (No.) **C/I.** (Brasil) 9011440-0 (No.) (Dpto.)

OTROS DOC. (Pasaporte) (Lib. Enrol.) (etc.)

NACIMIENTO: 26.10.65 (Fecha) URUGUAY (Lugar)

DOMICILIO: BRASIL (Calle) (No.) (Teléf.) (Ciudad o Localidad)

PROFESIÓN U OCUPACIÓN:

LUGAR: **CARGO:**

IDEOLOGÍA POLÍTICA: **CLASIFICACIÓN:**

DATOS COMPLEMENTARIOS soltero (Est. Civil) (Cónyuge) (Hijos)

HIJO DE: José Roberto y Ma. Cristina

(Otros familiares)

F52

FECHA	DOCUMENTOS	15364 ANTECEDENTES A REGISTRAR
30.06.84	29750-005	-"l 26.08,83 reside en Brasil.-Eval:A-1.- (SM).-

Impreso en

159765-7

FS C

JUNTA DE COMANDANTES EN JEFE

S. I. D.

Dep. I Secc. I

Sub Secc. A/N

Ficha No. ..... Confec. 30.6.84

SOSA URETA (Apellidos) Ariel Roberto (Nombres)

DOCUMENTOS: C/C. Registro Nacional (Serie) (No.) **C/I.** (Brasil) 9023916-4 (No.) (Dpto.)

OTROS DOC. (Pasaporte) (Lib. Enrol.) (etc.)

NACIMIENTO: 03.04.70 (Fecha) URUGUAY (Lugar)

DOMICILIO: BRASIL (Calle) (No.) (Teléf.) (Ciudad o Localidad)

PROFESIÓN U OCUPACIÓN:

LUGAR: **CARGO:**

IDEOLOGÍA POLÍTICA: **CLASIFICACIÓN:**

DATOS COMPLEMENTARIOS soltero (Est. Civil) (Cónyuge) (Hijos)

HIJO DE: Celiar y Leda (Otros familiares)

FECHA	DOCUMENTOS	15976 ANTECEDENTES A REGISTRAR
30.06.84	29750-171	-"1 26.08.83 reside en Brasil.-Eval:A-1.+ (SM).-

159766-5

JUNTA DE COMANDANTES EN JEFE

S. I. D.

Dep. I Secc. I

Sub Secc. A/N

Ficha No. ..... Confec. 30.6.84

SOSA VALDEZ — Daniel Washington
Apellidos — Nombres

DOCUMENTOS: C/C. Registro Nacional — C/I. (Brasil) 9210682-0
Serie — No. — No. — Dpto.

OTROS DOC. .....
Pasaporte — Lib. Enrol. — etc.

NACIMIENTO: 14.05.58 — URUGUAY
Fecha — Lugar

DOMICILIO: BRASIL
Calle — No. — Teléf. — Ciudad o Localidad

PROFESIÓN U OCUPACIÓN: .....

LUGAR: ..... **CARGO:** .....

IDEOLOGÍA POLÍTICA: ..... **CLASIFICACIÓN:** .....

DATOS COMPLEMENTARIOS soltero
Est. Civil — Cónyuge — Hijos

HIJO DE: Ramón Carmelo y Juana Valentina
Otros familiares

F52

FECHA	DOCUMENTOS	180788 ANTECEDENTES A REGISTRAR
30.06.84	29750-240	-Al 26.08.83 reside en Brasil.-Aval:A-1.- (SM).-

Impreso en

159767-3 F51

JUNTA DE COMANDANTES EN JEFE

S. I. D.

Dep. I Secc. I

Sub Secc. A/N

Ficha No. ..... Confec. 30.6.84

SOSA de CORREA — Ema Teresa

Apellidos — Nombres

DOCUMENTOS: C/C. Registro Nacional C/A. (Brasil) 9143798-9

Serie — No. — No. — Dpto.

OTROS DOC. .....

Pasaporte — Lib. Enrol. — etc.

NACIMIENTO: 06.09.35 — URUGUAY

Fecha — Lugar

DOMICILIO: BRASIL

Calle — No. — Teléf. — Ciudad o Localidad

PROFESIÓN U OCUPACIÓN: .....

LUGAR: ..... **CARGO:** .....

IDEOLOGÍA POLÍTICA: ..... **CLASIFICACIÓN:** .....

DATOS COMPLEMENTARIOS casado

Est. Civil — Cónyuge — Hijos

HIJA DE: Leandro Delfim y Juana Luiza

Otros familiares

52

FECHA	DOCUMENTOS	ANTECEDENTES A REGISTRAR
30.06.84	29750-246	-Al 26.08.83 reside en Brasil.-Eval:A-1.- (SM)

Impreso en

159768-1

I-81

JUNTA DE COMANDANTES EN JEFE

S. I. D.

Dep. I Secc. I

Sub Secc. A/N

Ficha No. ..... Confec. 30.6.84

SOTELO C. de DA FONSECA — María Ernestina
Apellidos — Nombres

DOCUMENTOS: C/C Registro Nacional — C/(Brasil) 9023462-6
Serie — No. — No. — Dpto.

OTROS DOC. .....
Pasaporte — Lib. Enrol. — etc.

NACIMIENTO: 22.12.50 — URUGUAY
Fecha — Lugar

DOMICILIO: BRASIL
Calle — No. — Teléf. — Ciudad o Localidad

PROFESIÓN U OCUPACIÓN: .....

LUGAR: ..... **CARGO:** .....

IDEOLOGÍA POLÍTICA: ..... **CLASIFICACIÓN:** .....

DATOS COMPLEMENTARIOS casada
Est. Civil — Cónyuge — Hijos

HIJA DE: Ruben y María GARCIA
Otros familiares

F52

FECHA	DOCUMENTOS	150768 ANTECEDENTES A REGISTRAR
30.06.84	29750-112	-"1 26.08.83 reside en Brasil.-"vol:A-1.- (SM).-

Impreso en

FICHA UNIFICADA: 014404-8 y 15260-3

JUNTA DE COMANDANTES EN JEFE — 159769-9

S. I. D.

Dep. I — Secc. I

Sub Secc. A/N

Ficha No. — Confec. 6.7.984 (FM)

BARBACHAN FONTES (2) — Julio Alfredo (3)

Apellidos — Nombres

DOCUMENTOS: C/C. ..... C/I. 5.373 (1) Maldonado

Serie — No. — No. — Dpto.

OTROS DOC. .....

Pasaporte — Lib. Enrol. — etc.

NACIMIENTO: 23.11.912 (5)

Fecha — Lugar

DOMICILIO: Camino Nacional S/N (9) — Pan de Azúcar (8)

Calle — No. — Teléf. — Ciudad o Localidad

PROFESIÓN U OCUPACIÓN: .....

LUGAR: ..... CARGO: .....

IDEOLOGÍA POLÍTICA: Blanco (6) — CLASIFICACIÓN: Mov. de Rocha (7)

DATOS COMPLEMENTARIOS .....

Est. Civil — Cónyuge — Hijos

Hermano: Juan (9)

Otros familiares

FECHA	DOCUMENTOS	159768 ANTECEDENTES A REGISTRAR
28.07.980	D.0207	-Figura entre los posibles firmantes de un Manifiesto del P.N. denominado "El Partido Nacional al los Uruguayos" que apareciera en el Boletín No. 20 "Desde Uruguay" del P.C. a fines de octubre del 79, en el que plantean una rapida solución a la vigencia de las"Libertades Públicas", la "Libre discusión pública y amplia participación popular" referente al Texto Constitucional,el eintegro de la actividad sindical y lamodificación de la Política Económica causante del "deterioro progresivo del salario real"Eval.B-2 (JJ)
14.09.981	D.7793	-10.09.81:En el día de ayer,partió con destino a San
P.D. 6 a 6	N.253/81	Pablo en el vuelo 501 de la Cía.Pluna.Eval.A-1.Indica (1) (JJ)
15.09.981	D.7814	-14.09.981:En el día de ayer, en vuelo 502 de Pluna,
P.D. 6 a 6	N.257/81	arribó procedente de Río de Janeiro.Eval.A-1 Indica (2 al 5)(JJ)
15.09.981	D.7819	-Indica lo mismo que Doc.7793,agregando que se encuentra alojado en el Hotel "Nuevo Mundo",donde también se aloja el requerido Wilson FERREIRA ALDUNATE, desde el 9.9.981.En el mismo Hotel se encuentran: Fernando

FECHA	DOCUMENTOS	159769 ANTECEDENTES A REGISTRAR 83
		-OLIU, Juan PIVEL DEVOTO, Juan BARBACHAN, Dardo ORTIZ y Carlos Julio Pereira. El requerido antes mencionado tiene reserva en dicho Hotel hasta el día 13.09.981, asimismo cabe acotar que los antes dichos han estado realizando reuniones parciales a medida que iban llegando (TJ)Eval.A-1.-
16.10.981	D.870	-Integra una nómina de ciudadanos que mediante un llamado "Manifiesto Nacionalista de Maldonado" exponen una serie de consideraciones por las que exhortan a votar por NO el plebiscito constitucional del 30 de NOV/80. Dichas consideraciones fueron resueltas por unanimidad en la Asamblea de Dirigentes del P.Nacional de ese Departamento en la reunión partidaria del día 7 de noviembre en Punta del Este. Eval.A -1(M)./
15.03.982	D.12636	-El causante junto con Fernando OLIU, y Carlos JULIO PEREIRA, el 17 de Febrero viajan rumbo a la Rep. Argentina en un Ford Corcel, matriculado en Pan de Azúcar, con característica B.37.609, tomando el puente "Gral.Artigas" y preguntando al personal de Paso de Frontera, la situación del Palacio Urquiza y manifestando su propósito de volver en el día [illegible] dicho Paso a las 9.35 Hs. y regresando a las 18 Hs. aproximadamente. Eval.A-1 (Y)

Impreso en

FECHA	DOCUMENTOS	159769 ANTECEDENTES A REGISTRAR
12.04.982	D.13535	-El 16/FEB/82: ingresó al Dpto. de Salto por la Ruta N.3 "General Artigas", de Sur a Norte acompañado de Carlos Julio PEREIRA. El motivo aparente, fue el de visitar al Escribano Hedison ZUNINI, a quien les presentaron sus condolencias por el fallecimiento de su Sra. esposa, [illegible] tipo de reunión política. [illegible] a la ciudad de Paysandú cruzando el Puente Internacional [illegible] Colón, donde [illegible] posteriormente regresar a Montevideo. Eval.A-1 ([illegible])
18.03.983	D.23009/83	-01/MAR/83: Abandonó nuestro país por [illegible] "CHUY" regresando el 03/MAR/83. Eval.A-1 (KE)
		Es de destacar que posiblemente el causante se habría [illegible] con el [illegible] Wilson FERREIRA ALDUNATE Eval.B-3 (KE)
		Se le fue incautado por parte de la Policía de Rocha, un librillo titulado "PRIMER SIMPOSIO SOBRE FORMAS DE GOBIERNO Y SISTEMAS ELECTORALES", realizado en la Asamblea Legislativa del Estado de Rio Grande do Sul entre el 09. al 10 SET-982. En la página 21 [illegible] Wilson FERREIRA ALDUNATE, titulada: "LA DICTADURA MUESTRA AL URUGUAY, CUANDO NO TUVIERO LA LIBERTAD" Eval.A-1 (KE)

FECHA	DOCUMENTOS	150760 ANTECEDENTES A REGISTRAR
DC. [illegible]	D.26310/9	-27.04. 983:Conjuntamente con Juan BARBACHAN,giran mensualmente dinero al Brasil a nombre del Reg. Wilson PEREIRA ALDUNATE.Eval.A-1 (FE)Indica (8) For.9896
11.05.983	D.26118/1	-Indica,Idem Doc. 26310/9.Eval.C-1 (FE)Indica 9 For. 10055.-
26.05.983	D.26703/4	-Indica Idem Doc. 26310/9 Eval.A -1 (FE)For.10412
04.06.983	D.27014/3	-25.04.983:Participó junto a otras personas en una reunión celebrada en el domicilio de Marcelo Mario LINALE en la que estuvo presente Carlos Julio PEREIRA,luego de haberseles notificado de que no podían estar reunidos con el mencionado proscripto en el Club Político de la lista "L.A.C.",concurriendo a almorzar luego de finalizada la reunión al Parador Municipal del Balneario "Las Cañas".Posteriormente abandonó el Departamento de Río Negro, en dirección a Mercedes junto con Carlos Julio PEREIRA.Eval.A-1 For.10644.-
	18	
22.05.984	D.8403360	-15.5.984:En la fecha se establece que en el pasado verano en una reunión realizada en Punta del Este su tía habría manifestado que conjuntamente con su hermano habrían enviado al requerido PEREIRA ALDUNATE, durante el [illegible]

150769

FECHA	DOCUMENTOS	ANTECEDENTES A REGISTRAR
25.1.984	08403060/2	-Alegre U$S 6000 para apoyo financiero.Eval.E-6.Ind 9 -29.03.984:Acompaño a Carlos J.PERRIA a la C.Rivera donde este hizo uso de la palabra en varios actos realizados en ésta.Eval.A-1 (SI)

Impreso en

FICHA UNIFICADA: 81934-2 y 81935-9

JUNTA DE COMANDANTES EN JEFE

S. I. D. 159 770

Dep. I Fal Sect. I

Sub Secc. A/N

Ficha No. ..... Confec. 6.7.84 (FK.)

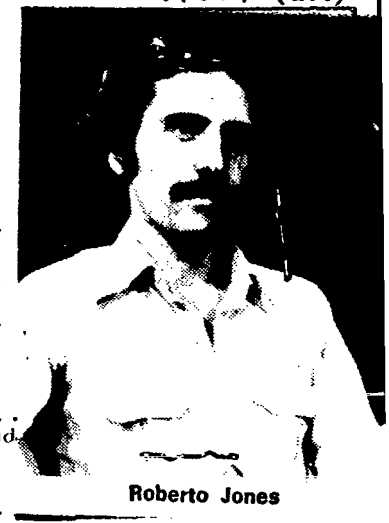

Roberto Jones

[redacted] Roberto
Apellidos Nombres

DOCUMENTOS: C/C. BCA 34.941 (5) C/I. [redacted] (1)
Serie No. No. Dpto.

OTROS DOC. D.N.I.I. 92,230.907
Pasaporte Lib. Enrol. etc.

NACIMIENTO: 27 años (1969) 26.1.942 Montevideo (4)
Fecha Lugar

DOMICILIO: Regidores 1321 o 1255 (2)
Calle No. Teléf. Ciud.

PROFESIÓN U OCUPACIÓN: Actor de Teatro

LUGAR: CARGO:

IDEOLOGÍA POLÍTICA: CLASIFICACIÓN:

DATOS COMPLEMENTARIOS Casado
Est. Civil Cónyuge Hijos

Padres: Juan Carlos (3) Hermanos: Inés Luisa (7)
Otros familiares

F2

FECHA	DOCUMENTOS	159770 ANTECEDENTES A REGISTRAR
25.VI.969	B72-D27	-Detenido por violación del Decreto [illegible] Medidas Prontas
[illegible] 1970	Parte 2	de Seguridad.-
[illegible].972	D.377	-En una inspección domiciliaria, quedó [illegible] por disposición [illegible] (JJ)
[illegible].972	D.387	-[illegible] para [illegible] (JJ)
[illegible].972	D.406	-Indica lo mismo que documento Nro.377 (J.J)
[illegible]	145	
29.03.972	D.374	-[illegible], fué encontrado [illegible], integrante del M.L.N. (Tu)
13.04.972	D.979 JPM P.I.	-Indica lo mismo que el Doc.377/72.-
17.[illegible].972	D.1210	-Permanece recluido en el Penal de Punta Carretas (JJ)
[illegible].972	D.[illegible]JPM	-Se dejó en libertad del Penal de Punta Carretas, permaneciendo en la D.N.I.I., a disposición del Poder Ejecutivo (J.J)
01.08.972	D.2732JPM	-En el día de la fecha fué enviado [illegible] a la Jefatura de Policía desde la D.N.I.I. (J.J)
31.[illegible].972	D.P.[illegible]	-Con fecha 9 de agosto de 1972 es liberado, [illegible] Ley de Seguridad Nacional [illegible]

Impreso en [illegible]

FECHA	DOCUMENTOS	ANTECEDENTES A REGISTRAR
		-El día 8 de marzo de 1972 por el delito de: ASISTENCIA A LA ASOCIAICON PARA DELINQUIR". (C.C)
05.09.972	D.2831JPM	-Indica lo mismo que el documento número 2624JPM de fecha 21.8.972 (OO)
20.09.972	D.2963	-Misiva dirigida a los Sres.Jefes de Inteligencia de las FF.AA.En uno de los puntos expresa: que ha salido del País legalmente.-(DD)
23.10.972	D.3705RD	-Se encuentra detenido.(II) Eval.A-2 (BB)
29.10.972	D.JPM(PD)	-En la fecha personal del D-6 de la D.N.I.I.,concurre a la Secc.11a. de Policía,donde se encontraba recluido,ya que se encontraba con pase Médico para ser internado en el Hospital Central de las FF.AA. ya que se encontraba quejado de un fuerte ataque de asma.Quedó internado en dicho centro de Asistencia.(FF)Indica 1 y 2
10.11.972	D.4178JPM Nro.1	-En el día de la fecha recuperó su libertad(C.C)
16.11.972	D.4466	
Anex.1B.P.P.I.E.M.G.E		
20.09.973	D.2963	-Misiva dirigida a los Sres.Jefes de Inteligencia de las FF.AA. .En uno de los Puntos expresa: que ha salido del País legalmente (DD)

FECHA	DOCUMENTOS	150770 ANTECEDENTES A REGISTRAR
27.04.974	D.0918	-Indica 3 (Y)Eval.B-2 (BB)
30.12.976	D.1645	-30.12.976:Fue indagado al tenerse información de que estaba llevando a cabo "Cursos de Verano de Arte Escenico" en el Observatório "Kolischer" dada su tipo de ideológia(DD)
PD. 7 a 7		
19.10.979		-Se contesto Memo de Personas de Radio y T.V.(U)
16.12.980	NOTICIAS	-Integrante del elenco de la Comedia Nacional."EL HOMBRE ELEFANTE".-No se encuentra documento (FE)
C.H.C.P.N°	291/81	-Datos de la D.N.I.I. 20.5.66."Epoca" Pag.17;Se informa que SUA(SOCIEDAD URUGUAYA DE ACTORES)presentará la obra teatral"La Celestina" en el Teatro "Odeon" cuyo elenco,en tre otros,está integrado por el.- 27.2.972:Detenido por personal del D-5 de la DNII, al practicarse un allamamiento en su domicilio,incautandosele en su poder "Manual de Interrogatorio del M.L.N. documentos de circulación interna de la Organización, una carta dirigida a "Compañera" y firmada "Roberto" con la Frase"Patria" o "Muerte" "Uruguay" Uruguay" y en cuyo texto narra a "Ana 2" nombre de la compañera (Ana María BOGIANI), la cual es integrante del M.L.N. y actualmente radicada en Chile-Chequeos a vehículos policiales, y una peluca de mujer

Impresoen

FECHA	DOCUMENTOS	15970 ANTECEDENTES A REGISTRAR DS
		-Al ser interrogado manifésto que desde el mes de Mayo de 1971, se encontraba trabajando nuevamente en el país, ya que se encontraba en Venezuela. Que desde esa fehha comenzó a recibir correpondéncia de los Tupamaros, en las cuales le solicitaban que colaborara con ellos directamente con su trabajo, ya que era una persona muy conocida y les iba a ser muy util, no así en línea directa de combate y enfrentamientos. A la finca de el concurrienron dos personas de la organización conocidas con los nombres de "Roberto" y de "Victoria", siendo llamados así delante de su madre y justificar su presencia en la misma. 04.09.72: Se informa que fué visitado por su padre Juan Carlos, JONES PAGANI y su hermano Carlos Alberto.- 24.2.73: Fijó su domicilio en Regidores Nº 1321, estando su libertad vigilada por el Grupo de Artillería Nº5.- 29,12,76: El D-2 indagó a Nelly María PACHECO PACHECO de BERRUTI y su esposo Walter BERRUTI BERTOLO

FECHA	DOCUMENTOS	770 ANTECEDENTES A REGISTRAR

-quienes junto al titular llevan a cabo un curso de verano de Artes Escenicó,estando a cargo de la Sra. de BERRUTI.-

10.5.77:"El País" Pag.10. Se pone en conocimiento que comenzarán los cursos en "Nueva Escuela de Arte Dramático" del ICTHUS en la sede del Colegio de la Inmaculada Consepción de Mercedes N: 984 donde dictará clases de Arte Dramático.-

21.7.77:Actuará en la obra HAMBLET, a estrenarse a fines de setiembre de este año, sin que se indique la compañoa a la sala a utilizarse.-

29.7.77:Actuará en la obra "MEDEA" a estrenarse en los primeros días de Agosto en Teatro el "Notariado"

30.12.77:Dictará un cursillo de verano titulado"Metodos Básicos de Interpretación", en el Liceo Inmaculada Concepción.-

9.1.78:Es candidato al Premio del mejor actor, en el Festival de las Artes.-

11.1.78:Actuará en la obra "Para Siempre" y un Día" a estrenarse en Teatro del "Centro".La obra versa sobre textos del Pablo NERUDA y otros.-

Impreso en

FECHA	DOCUMENTOS	159770 ANTECEDENTES A REGISTRAR 87
		-20.2.78: Dicta cursos de arte Dramático en ISTHUS 13.4.78: "La Mañana" Pag. 11; Se producirá su debut en el estreno de la obra "CANDIDA", en teatro de los Pocitos.- 13.8.80: Actuará en la obra "El enemigo del Pueblo" que se realizará en la primera quincena del mes setiembre en el Teatro "Notariado".-
C.H.C.P. Nº291/81 MDEO. Ingreso	I.M.M.	-16.10.81: En la fecha se contestó dicha Constancia para Ingreso con Anotaciones a nombre del causante Inc. del 4 al 7
20.1.83	D.23841/PD	-17.1.83: Actuó en la obrea "Tres Tristes Tangos" de autor uruguayo Alberto PAREDES, y bajo la dirección de Jorge DENEVI, llevada a cabo en el teatro de la Alianza Francesa. Eval.A-1 (TT)
16.3.83	D.24908/83	-Indica idem Doc.23481/PD/83. Eval.C-4 (KE)
19.8.83	D.28891/8	-Se toma conocimiento que el semanario "BUSQUEDA" del 29.7.83, público un reportaje al cuasante, que en resumen expresa lo siguiente: Pide "Libertad de Trabajo y una pronta amnistia para los artistas e intelectuales de nuestro país. Señala que exist en divisiones entre los artistas, las que producidas

FECHA	DOCUMENTOS	159770 ANTECEDENTES A REGISTRAR 88.
		-por difrencias ideolígicas lo que produce la aparición de "listas negras", que son hechas dentre del propio ambiente teatral como asimismo las que son hechas fuera, que "son propias de la situación que vivimos". Manifiesta que la Sala 18 de Mayo, debe ser devuelta al movimiento teatral uruguayo, ya que esta sala, era la sede del Teatro."El Galpón" actualmente en el exilio.Eval.A-1 (SI)
7.2.84	D.8400774	-1.2.84:En la fecha se realizó en Plza Libertad una concentración de protesta por la libertad de prensa. Se congregaron alrededor de 500 personas entre las cuales se encontraba el causante.Cabe señalar que se distribuyeron dos proclamas, una firmada por los "Periodistas Uruguayos" y otra firmada por la Juventud del Movimiento de Rocha"Eval.A-1 (TL)
14.2.84	11941 Pag 2645	-Posee antecedentes en el CONAE Eval.A-1 (CD)
6.6.84	D.8403315	-12.5.84:Se establece que integra la Comisión de Cultura de ACF que está recolectando firmas en favor del plebiscito.Eval.A-2 (SI)
8.6.84	D.8403015	-Indica Idem Doc.8403315,aportando que manifiesta su apoyo a Wilson FERREIRA ALDUNATE.Eval.A-1 (FE)

Impreso en

FECHA	DOCUMENTOS	ANTECEDENTES A REGISTRAR	59
		59770	
25.6.84	8404178	-Figura en la nómina de pasajeros que viajaron el 15.6.84 en el buque "Ciudad de Mar del Plata II", desde Buenos Aires a Montevideo, acompañando a los requeridos Juan Raúl y Wilson FERREIRA.Eval.A-1(00)	
30.6.84	8403906	-6.6.84:UNIDAD NACIONAL;Publica un art,escrito por el cuasante titulado IDENTIDAD NACIONAL, en el que hace una reseña histórica sobre el europismo,finalizando:"Hoy podemos ver hacia dentro de nuestras entrañas nacionales el resto del elementos culturales que debemos reavivar y restaurar".(TL)	
19.7.84	8404703/03	4.7.84 "UNIDAD POPULAR" No.1: Integra el Consejo de Redaccion figurando entre los redactores permanentes de la sección cultura del citado semanario.(TL)	

159771-S

TSC

JUNTA DE COMANDANTES EN JEFE

S. I. D.

Dep. I Secc. I

Sub Secc. A/N

Ficha No. ..... Confec. 29.6.84

SOLT ONTO ..... Georgina .....
Apellidos Nombres

DOCUMENTOS: C/C. Registro Nacional C/I. (Brasil) 90 19717-8
Serie No. No. Dpto.

OTROS DOC. .....
Pasaporte Lib. Enrol. etc.

NACIMIENTO: 07.02.44 ..... URUGUAY .....
Fecha Lugar

DOMICILIO: BRASIL .....
Calle No. Teléf. Ciudad o Localidad

PROFESIÓN U OCUPACIÓN: .....

LUGAR: ..... CARGO: .....

IDEOLOGÍA POLÍTICA: ..... CLASIFICACIÓN: .....

DATOS COMPLEMENTARIOS ... divorciado .....
Est. Civil Cónyuge Hijos

HIJO DE: Guilherme y Catalina .....
Otros familiares

FECHA	DOCUMENTOS	159771 ANTECEDENTES A REGISTRAR
29.06.84	29750-018	-Al 26.08.83 resude en Brasil.-Eval:A-1.- (SM).-

Impreso en

159772-3 Fs.

JUNTA DE COMANDANTES EN JEFE

S. I. D.

Dep. I Secc. I

Sub Secc. A/N

Ficha No. ..... Confec. 29.6.8

..... SOMMA ..... Rúben Benjamín .....
Apellidos Nombres

DOCUMENTOS: C/C. Registro Nacional C/I. (Brasil) 9016279-0.
Serie No. No. Dpto.

OTROS DOC. .....
Pasaporte Lib. Enrol. etc.

NACIMIENTO: 30.08.52 ..... URUGUAY .....
Fecha Lugar

DOMICILIO: BRASIL .....
Calle No. Teléf. Ciudad o Localidad

PROFESIÓN U OCUPACIÓN: .....

LUGAR: ..... **CARGO:** .....

IDEOLOGÍA POLÍTICA: ..... **CLASIFICACIÓN:** .....

DATOS COMPLEMENTARIOS ... casado .....
Est. Civil Cónyuge Hijos

. HIJO . DE: Helda .....
Otros familiares

Fc2

FECHA	DOCUMENTOS	159772 ANTECEDENTES A REGISTRAR
29.06.84	29750-012	-Al 26.08.83 reside en Brasil.-Eval:A-1.- (SM).-

Impreso en

159773-1

FBI

JUNTA DE COMANDANTES EN JEFE

S. I. D.

Dep. I Secc. I

Sub Secc. A/N

Ficha No. ..... Confe 29.6.84

SOMOZA ANES (Apellidos) Rúben Manuel (Nombres)

DOCUMENTOS: C/C. Registro (Serie) Naconal (No.) C/I. (Brasil) 9220858-4 (No. Dpto.)

OTROS DOC. (Pasaporte) (Lib. Enrol.) (etc.)

NACIMIENTO: 17.07.39 (Fecha) URUGUAY (Lugar)

DOMICILIO: BRASIL (Calle) (No.) (Teléf.) (Ciudad o Localidad)

PROFESIÓN U OCUPACIÓN:

LUGAR: CARGO:

IDEOLOGÍA POLÍTICA: CLASIFICACIÓN:

DATOS COMPLEMENTARIOS soltero (Est. Civil) (Cónyuge) (Hijos)

HIJO DE: Manuel y Aurelia (Otros familiares)

Fs2

FECHA	DOCUMENTOS	159773 ANTECEDENTES A REGISTRAR
29,06.84	29750-110	-Al 26.08.83 reside en Brasil.-Eval:A-1.- (SM).-

Impreso en

159774-9

JUNTA DE COMANDANTES EN JEFE

S. I. D.

Dep. I Secc. I

Sub Secc. A/N

Ficha No. ..... Confec. 29.6.84

SORIA BIRRIEL (Apellidos) María Zulma (Nombres)

DOCUMENTOS: C/C. Registro Nacional C/I. (Brasil) 9.141.428-8
Serie No. No. Dpto.

OTROS DOC. .....
Pasaporte Lib. Enrol. etc.

NACIMIENTO: 08.12.37 (Fecha) URUGUAY (Lugar)

DOMICILIO: BRASIL .....
Calle No. Teléf. Ciudad o Localidad

PROFESIÓN U OCUPACIÓN: .....

LUGAR: ..... CARGO: .....

IDEOLOGÍA POLÍTICA: ..... CLASIFICACIÓN: .....

DATOS COMPLEMENTARIOS ..... casado .....
Est. Civil Cónyuge Hijos

HIJO. DE: Evengisto Pascual y Felipa .....
Otros familiares

F52

FECHA	DOCUMENTOS	95774 ANTECEDENTES A REGISTRAR
29.06.84	29750-116	-Al 26.08.83 reside en Brasil.-Eval:A-1.- (SM).-

Impreso en

159775-6

JUNTA DE COMANDANTES EN JEFE

S. I. D.

Dep. I Secc. I

Sub Secc. A/N

Ficha No. ..... Confe 29.6.84

SORIA CHARBONNIER (Apellidos) ..... María del Rosario (Nombres)

DOCUMENTOS: C/C. Registro Nacional (Serie) ..... (No.) C/I. (Brasil) 9154512-9. (No. Dpto.)

OTROS DOC. (Pasaporte) ..... (Lib. Enrol.) ..... (etc.)

NACIMIENTO: 01.02.51 (Fecha) ..... URUGUAY (Lugar)

DOMICILIO: ..... BRASIL (Calle) ..... (No.) (Teléf.) (Ciudad o Localidad)

PROFESIÓN U OCUPACIÓN: .....

LUGAR: ..... CARGO: .....

IDEOLOGÍA POLÍTICA: ..... CLASIFICACIÓN: .....

DATOS COMPLEMENTARIOS ... soltera (Est. Civil) ..... (Cónyuge) (Hijos)

HIJA DE: Juvenal Horacio y Carolina

(Otros familiares)

FECHA	DOCUMENTOS	453775 ANTECEDENTES A REGISTRAR
29.06.84	29750-098	-Al 26.08.83 reside en Brasil.-Eval.-1.- (SM).-

Impreso en

159776-4

FBI

JUNTA DE COMANDANTES EN JEFE

S. I. D.

Dep. I Secc. I

Sub Secc. A/N 29.6.84

Ficha No. ..... Confec. .....

SORIA GRANA ..... Viviana Elena .....
Apellidos Nombres

DOCUMENTOS: C/C. Registro Nacional C/I. (Brasil) 9137953-9.
Serie No. No. Dpto.

OTROS DOC. .....
Pasaporte Lib. Enrol. etc.

NACIMIENTO: 26.12.59 ..... URUGUAY .....
Fecha Lugar

DOMICILIO: BRASIL .....
Calle No. Teléf. Ciudad o Localidad

PROFESIÓN U OCUPACIÓN: .....

LUGAR: ..... CARGO: .....

IDEOLOGÍA POLÍTICA: ..... CLASIFICACIÓN: .....

DATOS COMPLEMENTARIOS ..... soltera .....
Est. Civil Cónyuge Hijos

HIJA DE: Cormeval y Margot .....
Otros familiares

52

FECHA	DOCUMENTOS	15976 ANTECEDENTES A REGISTRAR
29.06.84	29750-045	Al 26.08.83 reside en Brasil.- Eval: A-1.- (SM).-

Impreso en

159777-2

FBI

JUNTA DE COMANDANTES EN JEFE

S. I. D.

Dep. I Secc. I

Sub Secc. A/N

Ficha No. ..... Confec 29.6.84

...SORIA LAGUNA de TORRENS....Nélida Beatriz.....
Apellidos Nombres

DOCUMENTOS: C/C. Registro Nacional C/I (Brasil) 9012815-0
Serie No. No. Dpto.

OTROS DOC. .....
Pasaporte Lib. Enrol. etc.

NACIMIENTO: 08.03.27 ..... URUGUAY .....
Fecha Lugar

DOMICILIO: BRASIL .....
Calle No. Teléf. Ciudad o Localidad

PROFESIÓN U OCUPACIÓN: .....

LUGAR: ..... CARGO: .....

IDEOLOGÍA POLÍTICA: ..... CLASIFICACIÓN: .....

DATOS COMPLEMENTARIOS ... casada .....
Est. Civil Cónyuge Hijos

HIJA DE: Arturo y Juana .....
Otros familiares

F52

FECHA	DOCUMENTOS	159777 ANTECEDENTES A REGISTRAR
29.6.84	29750-007	-Al 26.08.83 reside en Brasil.-Val:A-1.- (SM).-

Impreso en [illegible]

159778-O

81

JUNTA DE COMANDANTES EN JEFE

S. I. D.

Dep. I Secc. I

Sub Secc. A/N

Ficha No. ..... Confe 29.6.84

SURIA MARTIRENA de MACHADO Mabel Agueda

Apellidos Nombres

DOCUMENTOS: C/C. Registro Nacional C/I. (Brasil) 9000006-4

Serie No. No. Dpto.

OTROS DOC. .....

Pasaporte Lib. Enrol. etc.

NACIMIENTO: 02.03.39 URUGUAY

Fecha Lugar

DOMICILIO: BRASIL

Calle No. Teléf. Ciudad o Localidad

PROFESIÓN U OCUPACIÓN: .....

LUGAR: ..... CARGO: .....

IDEOLOGÍA POLÍTICA: ..... CLASIFICACIÓN: .....

DATOS COMPLEMENTARIOS casado

Est. Civil Cónyuge Hijos

HIJO DE: Juan A. y Wilda

Otros familiares

FS2

FECHA	DOCUMENTOS	159779 ANTECEDENTES A REGISTRAR
29.06.84	29750-001	-Al 26.08.83 reside en Brasil.- val:A-1.- (SM).-

Impreso en

159779-8

JUNTA DE COMANDANTES EN JEFE

S. I. D.

Dep. I Secc. I

Sub Secc. A/N

Ficha No. ..... Confec. 29.6.84

SORIA PERALTA de PALACIOS (Apellidos) Blanca Simona (Nombres)

DOCUMENTOS: C/C. Registro Nacional (Serie) (No.) C/I. (Brasil) 9019396-2 (No.) (Dpto.)

OTROS DOC. (Pasaporte) (Lib. Enrol.) (etc.)

NACIMIENTO: 28.10.27 (Fecha) URUGUAY (Lugar)

DOMICILIO: BRASIL (Calle) (No.) (Teléf.) (Ciudad o Localidad)

PROFESIÓN U OCUPACIÓN:

LUGAR: CARGO:

IDEOLOGÍA POLÍTICA: CLASIFICACIÓN:

DATOS COMPLEMENTARIOS casado (Est. Civil) (Cónyuge) (Hijos)

IJA DE: Luis Alberto y Aída (Otros familiares)

F52

FECHA	DOCUMENTOS	159779 ANTECEDENTES A REGISTRAR
29.06.84	29750-018	-Al 26.08.83 reside en Brasil.- Val:A-1.- (SM).-

Impreso en

159780-6

#51

JUNTA DE COMANDANTES EN JEFE

S. I. D.

Dep. ! Secc. i

Sub Secc. A/N

Ficha No. ..... Confec. 29.6.84

SORIANO GARCIA de SUBRAL Stella María

Apellidos Nombres

DOCUMENTOS: C/C. Registro Nacional **C/I.** (Brasil)9145416-6

Serie No. No. Dpto.

OTROS DOC. .....

Pasaporte Lib. Enrol. etc.

NACIMIENTO: 16.05.50 URUGUAY

Fecha Lugar

DOMICILIO: BRASIL

Calle No. Teléf. Ciudad o Localidad

PROFESIÓN U OCUPACIÓN: .....

LUGAR: ..... **CARGO:** .....

IDEOLOGÍA POLÍTICA: ..... **CLASIFICACIÓN:** .....

DATOS COMPLEMENTARIOS casado .....

Est. Civil Cónyuge Hijos

HIJO. DE: Luis Alberto y Aída .....

Otros familiares

FECHA	DOCUMENTOS	95780 ANTECEDENTES A REGISTRAR
29.06.84	29750-127	-Al 26.08.83 reside en Brasil.- val:A-1.- (SM).-

Impreso en

159781-4

JUNTA DE COMANDANTES EN JEFE

S. I. D.

Dep. I Secc. I

Sub Secc. A/N

Ficha No. ..... Confec 29.6.84

SORRIBAS FIGUEREDO. (Apellidos) Nahir Nancy (Nombres)

DOCUMENTOS: C/C. Registro Nacional (Serie) (No.) C/I (Brasil) 9140175-5 (No.) (Dpto.)

OTROS DOC. (Pasaporte) (Lib. Enrol.) (etc.)

NACIMIENTO: 16.05.55 (Fecha) URUGUAY (Lugar)

DOMICILIO: BRASIL (Calle) (No.) (Teléf.) (Ciudad o Localidad)

PROFESIÓN U OCUPACIÓN:

LUGAR: CARGO:

IDEOLOGÍA POLÍTICA: CLASIFICACIÓN:

DATOS COMPLEMENTARIOS casada (Est. Civil) (Cónyuge) (Hijos)

HIJA DE : Juan de Dios y Nancy Irma (Otros familiares)

F2

FECHA	DOCUMENTOS	1587 ANTECEDENTES A REGISTRAR
29.06.84	29750-060	-Al 26.08.83 reside en Brasil.-Eval:A-1.- (SM).-

Impreso en

159782-2

E(

JUNTA DE COMANDANTES EN JEFE

S. I. D.

Dep. I Secc. I

Sub Secc. A/N

Ficha No. ..... Confec. 29.6.84

SOSA AVILA — Apellidos

Miriam Blodi — Nombres

DOCUMENTOS: C/C. Registro Nacional — Serie — No. **C/I.** (Brasil)9141394-0 — No. — Dpto.

OTROS DOC. — Pasaporte — Lib. Enrol. — etc.

NACIMIENTO: 16.06.46 — Fecha — URUGUAY — Lugar

DOMICILIO: BRASIL — Calle — No. — Teléf. — Ciudad o Localidad

PROFESIÓN U OCUPACIÓN:

LUGAR: **CARGO:**

IDEOLOGÍA POLÍTICA: **CLASIFICACIÓN:**

DATOS COMPLEMENTARIOS casada — Est. Civil — Cónyuge — Hijos

HIJA DE: Indalecio Torquato y María Obdulia

Otros familiares

F52

FECHA	DOCUMENTOS	159707 ANTECEDENTES A REGISTRAR
29.06.84	29750-063	-Al 26.08.83 reside en Brasil.-Bval:A-1.- (SM).-

Impreso en

159783-0

FI

JUNTA DE COMANDANTES EN JEFE

S. I. D.

Dep. I Secc. I

Sub Secc. A/N

Ficha No. ..... Confec. 29.6.84

SOSA — Apellidos

Agustín — Nombres

DOCUMENTOS: C/C. Registro Nacional — Serie

No. — C/I (Brasil) 9144433-0 — No. Dpto.

OTROS DOC. — Pasaporte — Lib. Enrol. — etc.

NACIMIENTO: 28.08.30 — Fecha

URUGUAY — Lugar

DOMICILIO: BRASIL — Calle — No. — Teléf. — Ciudad o Localidad

PROFESIÓN U OCUPACIÓN:

LUGAR: **CARGO:**

IDEOLOGÍA POLÍTICA: **CLASIFICACIÓN:**

DATOS COMPLEMENTARIOS casado — Est. Civil — Cónyuge — Hijos

HIJO DE: Feliciana — Otros familiares

52

FECHA	DOCUMENTOS	159783 ANTECEDENTES A REGISTRAR
29.6.84	29750-129	-Al 26.08.83 reside en Brasil.-Eval:A-1.- (SM).-

Impreso en

159784-8

JUNTA DE COMANDANTES EN JEFE

S. I. D.

Dep. I Secc. I

Sub Secc. A/N

Ficha No. ..... Confec. 29.6.83

SOSA CABRERA — María del Huerto

Apellidos — Nombres

DOCUMENTOS: C/C. Registro Nacional **C/I.** (Brasil) 9071690-6

Serie — No. — No. — Dpto.

OTROS DOC.

Pasaporte — *Lib. Enrol. — etc.

NACIMIENTO: 08.05.52 — URUGUAY

Fecha — Lugar

DOMICILIO: BRASIL

Calle — No. — Teléf. — Ciudad o Localidad

PROFESIÓN U OCUPACIÓN:

LUGAR: **CARGO:**

IDEOLOGÍA POLÍTICA: **CLASIFICACIÓN:**

DATOS COMPLEMENTARIOS casado

Est. Civil — Cónyuge — Hijos

HIJO DE: Benito y María Celia

Otros familiares

F52

FECHA	DOCUMENTOS	459784 ANTECEDENTES A REGISTRAR
29.06.84	29750-035	-Al 26.08.83 reside en Brasil.-Val:A-1.- (SM).-

Impreso en

159785-S

FBI

JUNTA DE COMANDANTES EN JEFE

S. I. D.

Dep. I Secc. I

Sub Secc. A/N

Ficha No. ..... Confec. 29.6.84

SOSA CARDILLO — José María

Apellidos — Nombres

DOCUMENTOS: C/C. Registro Nacional **C/I** (Brasil) 9154487-4

Serie — No. — No. — Dpto.

OTROS DOC. .....

Pasaporte — Lib. Enrol. — etc.

NACIMIENTO: 21.07.51 — URUGUAY

Fecha — Lugar

DOMICILIO: BRASIL

Calle — No. — Teléf. — Ciudad o Localidad

PROFESIÓN U OCUPACIÓN: .....

LUGAR: ..... **CARGO:** .....

IDEOLOGÍA POLÍTICA: ..... **CLASIFICACIÓN:** .....

DATOS COMPLEMENTARIOS soltero

Est. Civil — Cónyuge — Hijos

HIJO DE: Manuel Ismael y Emma Carmen

Otros familiares

Fs2

FECHA	DOCUMENTOS	29785 ANTECEDENTES A REGISTRAR
29.06.84	29750-165	-1 26.08.83 reside en Brasil.- val:A-1.- (SM).-

Impreso en

159786-3

T81

JUNTA DE COMANDANTES EN JEFE

S. I. D.

Dep. I Secc. I

Sub Secc. A/N

Ficha No. ..... Confec. 29.6.84

SOSA (Apellidos) Carlos María (Nombres)

DOCUMENTOS: C/C. Registro Nacional (Serie) (No.) **C/I.** (Brasil) 9110214-6 (No.) (Dpto.)

OTROS DOC. (Pasaporte) (Lib. Enrol.) (etc.)

NACIMIENTO: 12.08.52 (Fecha) URUGUAY (Lugar)

DOMICILIO: BRASIL (Calle) (No.) (Teléf.) (Ciudad o Localidad)

PROFESIÓN U OCUPACIÓN:

LUGAR: **CARGO:**

IDEOLOGÍA POLÍTICA: **CLASIFICACIÓN:**

DATOS COMPLEMENTARIOS casado (Est. Civil) (Cónyuge) (Hijos)

HIJO DE: Víctor Hodesto (Otros familiares)

FECHA	DOCUMENTOS	59788 ANTECEDENTES A REGISTRAR
29.06.84	29750-177	I 26.08.83 reside en Brasil.- val:A-1.- (SM).-

Impreso en

159787-1

EI

JUNTA DE COMANDANTES EN JEFE

S. I. D.

Dep. I Secc. I

Sub Secc. A/N

Ficha No. ..... Confec. 29.6.84

SOSA DA CUNHA (Apellidos) Luis Ernesto (Nombres)

DOCUMENTOS: C/C. Registro Nacional (Serie) (No.) **C/** (Brasil) 9144858-1 (No.) (Dpto.)

OTROS DOC. (Pasaporte) (Lib. Enrol.) (etc.)

NACIMIENTO: 18.06.59 (Fecha) URUGUAY (Lugar)

DOMICILIO: BRASIL (Calle) (No.) (Teléf.) (Ciudad o Localidad)

PROFESIÓN U OCUPACIÓN:

LUGAR: **CARGO:**

IDEOLOGÍA POLÍTICA: **CLASIFICACIÓN:**

DATOS COMPLEMENTARIOS soltero (Est. Civil) (Cónyuge) (Hijos)

HIJO DE: Luis Alberto y Vilma (Otros familiares)

Fs2

FECHA	DOCUMENTOS	139/87 ANTECEDENTES A REGISTRAR
29.06.84	29750-149	-Al 26.08.83 reside en Brasil.-Eval:A-1.- (SM).-

Impreso en

159788-9

FI

JUNTA DE COMANDANTES EN JEFE

S. I. D.

Dep. I Secc. I

Sub Secc. A/N

Ficha No. ..... Confec 29.6.84

SOSA DUARE (Apellidos) Eneraria (Nombres)

DOCUMENTOS: C/C. Registro Nacional (Serie) (No.) **C/I.** (Brasil)9135332-7 (No.) (Dpto.)

OTROS DOC. (Pasaporte) (Lib. Enrol.) (etc.)

NACIMIENTO: 03.10.41 (Fecha) URUGUAY (Lugar)

DOMICILIO: BRASIL (Calle) (No.) (Teléf.) (Ciudad o Localidad)

PROFESIÓN U OCUPACIÓN:

LUGAR: **CARGO:**

IDEOLOGÍA POLÍTICA: **CLASIFICACIÓN:**

DATOS COMPLEMENTARIOS soltero (Est. Civil) (Cónyuge) (Hijos)

HIJA DE: Benito y Margarita

(Otros familiares)

FECHA	DOCUMENTOS	15788 ANTECEDENTES A REGISTRAR
29.6.84	29750-177	-Al 26.08.83 reside en Brasil.-Dval:A-1.- (SM).-

Impreso en

159789-7

JUNTA DE COMANDANTES EN JEFE

S. I. D.

Dep. I Secc. I

Sub Secc. A/N

Ficha No. ..... Confec. 29.6.84

SOSA FURTADO — Belquis

Apellidos — Nombres

DOCUMENTOS: C/C Registro Nacional — C/I (Brasil) 9137448-0

Serie — No. — No. — Dpto.

OTROS DOC. .....

Pasaporte — Lib. Enrol. — etc.

NACIMIENTO: 19.03.49 — URUGUAY

Fecha — Lugar

DOMICILIO: BRASIL

Calle — No. — Teléf. — Ciudad o Localidad

PROFESIÓN U OCUPACIÓN: .....

LUGAR: ..... **CARGO:** .....

IDEOLOGÍA POLÍTICA: ..... **CLASIFICACIÓN:** .....

DATOS COMPLEMENTARIOS soltero

Est. Civil — Cónyuge — Hijos

HIJO DE: Jeremías y Silvia

Otros familiares

FS2

FECHA	DOCUMENTOS	959789 ANTECEDENTES A REGISTRAR
29.06.84	29750-180	-Al 26.08.83 reside en Brasil.-Evsl:A-1.- (SM).-

Impreso en

159790-5

FBI

JUNTA DE COMANDANTES EN JEFE

S. I. D.

Dep. I Secc. I

Sub Secc. A/N

Ficha No. .... Confec 29.6.84

SOSA — Apellidos

Francisco Mario — Nombres

DOCUMENTOS: C/C. Registro Nacional — Serie / No. **C/I** (Brasil) 9154567-6 — No. / Dpto.

OTROS DOC. — Pasaporte / Lib. Enrol. / etc.

NACIMIENTO: 30.05.20 — Fecha — URUGUAY — Lugar

DOMICILIO: BRASIL — Calle / No. / Teléf. / Ciudad o Localidad

PROFESIÓN U OCUPACIÓN:

LUGAR: **CARGO:**

IDEOLOGÍA POLÍTICA: **CLASIFICACIÓN:**

DATOS COMPLEMENTARIOS casado — Est. Civil / Cónyuge / Hijos

HIJO DE: Francisco — Otros familiares

F592

FECHA	DOCUMENTOS	159790 ANTECEDENTES A REGISTRAR
29.06.84	29750-238	-Al 26.08.83 reside en Brasil.-Eval:A-1.- (SM).-

Impreso en

159791-3

FSI

JUNTA DE COMANDANTES EN JEFE

S. I. D.

Dep. I Secc. I

Sub Secc. A/N

Ficha No. ..... Confec. 29.6.84

SOSA GADEA — Apellidos

Waldemar — Nombres

DOCUMENTOS: C/C. Registro Nacional — Serie / No. **C/I** (Brasil) 9137552-5 — No. / Dpto.

OTROS DOC. ..... — Pasaporte / Lib. Enrol. / etc.

NACIMIENTO: 22.02.45 — Fecha — URUGUAY — Lugar

DOMICILIO: BRASIL — Calle / No. / Teléf. / Ciudad o Localidad

PROFESIÓN U OCUPACIÓN: .....

LUGAR: ..... **CARGO:** .....

IDEOLOGÍA POLÍTICA: ..... **CLASIFICACIÓN:** .....

DATOS COMPLEMENTARIOS casado — Est. Civil / Cónyuge / Hijos

HIJO DE: Joaquín Manuel y América — Otros familiares

159791-3

FSI

JUNTA DE COMANDANTES EN JEFE

S. I. D.

Dep. I Secc. I

Sub Secc. A/N

Ficha No. ..... Confec 29.6.84

SOSA GADEA — Waldemar

Apellidos — Nombres

DOCUMENTOS: C/C. Registro Nacional — **C/I** (Brasil) 9137552-5

Serie — No. — No. — Dpto.

OTROS DOC. .....

Pasaporte — Lib. Enrol. — etc.

NACIMIENTO: 22.02.45 — URUGUAY

Fecha — Lugar

DOMICILIO: BRASIL

Calle — No. — Teléf. — Ciudad o Localidad

PROFESIÓN U OCUPACIÓN: .....

LUGAR: ..... **CARGO:** .....

IDEOLOGÍA POLÍTICA: ..... **CLASIFICACIÓN:** .....

DATOS COMPLEMENTARIOS casado

Est. Civil — Cónyuge — Hijos

HIJO DE: Joaquín Manuel y América

Otros familiares

452

FECHA	DOCUMENTOS	159791 ANTECEDENTES A REGISTRAR
29.06.84	29750-049	-Al 26.08.83 reside en Brasil.-Val:A-1.- (SM).-

Impreso en

159792-1

FBI

JUNTA DE COMANDANTES EN JEFE

S. I. D.

Dep. I Secc. I

Sub Secc. A/N 29.6.84

Ficha No. ..... Confec. .....

SOSA GONZALEZ — Apellidos

Alvaro Daniel — Nombres

DOCUMENTOS: C/C. Registro Nacional — Serie / No.

C/I. (Brasil) 9071927-1 — No. / Dpto.

OTROS DOC. ..... — Pasaporte / Lib. Enrol. / etc.

NACIMIENTO: 14.08.51 — Fecha

URUGUAY — Lugar

DOMICILIO: BRASIL — Calle / No. / Teléf. / Ciudad o Localidad

PROFESIÓN U OCUPACIÓN: .....

LUGAR: ..... **CARGO:** .....

IDEOLOGÍA POLÍTICA: ..... **CLASIFICACIÓN:** .....

DATOS COMPLEMENTARIOS soltero — Est. Civil / Cónyuge / Hijos

HIJO DE: Héctor y Eden — Otros familiares

FECHA	DOCUMENTOS	159792 ANTECEDENTES A REGISTRAR
29.06.84	29750-176	-Al 26.08.83 reside en Brasil.-Eval:A-1.;-(SM).-

Impreso en

159793-9

FSI

JUNTA DE COMANDANTES EN JEFE

S. I. D.

Dep. I Secc. I

Sub Secc. A/N

Ficha No. ..... Confe 29.6.84

..... SOSA GUTIERREZ .... Orlando Lorenzo ...
Apellidos Nombres

DOCUMENTOS: C/C. Registro Nacional **C/I.** (Brasil) 9153974-9
Serie No. No. Dpto.

OTROS DOC. .....
Pasaporte Lib. Enrol. etc.

NACIMIENTO: 14.08.51 ..... URUGUAY .....
Fecha Lugar

DOMICILIO: BRASIL .....
Calle No. Teléf. Ciudad o Localidad

PROFESIÓN U OCUPACIÓN: .....

LUGAR: ..... **CARGO:** .....

IDEOLOGÍA POLÍTICA: ..... **CLASIFICACIÓN:** .....

DATOS COMPLEMENTARIOS ...c sado .....
Est. Civil Cónyuge Hijos

HIJO DE: Jalma y María Victoria .....
Otros familiares

FECHA	DOCUMENTOS	159793 ANTECEDENTES A REGISTRAR
29.06.84	29750-127	"1 26.08.83 reside en Brasil.-"val:A-1.- (SM).-

Impreso en

159794-7

FSL

JUNTA DE COMANDANTES EN JEFE

S. I. D.

Dep. I Secc. I

Sub Secc. A/N

Ficha No. ..... Confec. 29.06.8

SOSA HERNANDEZ — María Teresa
Apellidos — Nombres

DOCUMENTOS: C/C. Registro Nacional **C/I** (Brasil) 9137399-9
Serie — No. — No. — Dpto.

OTROS DOC. .....
Pasaporte — Lib. Enrol. — etc.

NACIMIENTO: 12.06.44 — URUGUAY
Fecha — Lugar

DOMICILIO: BRASIL
Calle — No. — Teléf. — Ciudad o Localidad

PROFESIÓN U OCUPACIÓN: .....

LUGAR: ..... **CARGO:** .....

IDEOLOGÍA POLÍTICA: ..... **CLASIFICACIÓN:** .....

DATOS COMPLEMENTARIOS casado
Est. Civil — Cónyuge — Hijos

HIJO DE: dimas Américo y Josefa [illegible]UEZ
Otros familiares

Fs 2

FECHA	DOCUMENTOS	39794 ANTECEDENTES A REGISTRAR
29.06.84	29750-042	-Al 26.08.83 reside en Brasil.-Eval:A-1.- (SM)

Impreso en

159795-4

FSO

JUNTA DE COMANDANTES EN JEFE

S. I. D.

Dep. I Secc. I

Sub Secc. A/N

Ficha No. ..... Confec. 29.6.84

SOSA — Apellidos

Héctor — Nombres

DOCUMENTOS: C/C. Registro Nacional (Brasil) 9145006 -3 **C/I.** .....
Serie No. No. Dpto.

OTROS DOC. .....
Pasaporte Lib. Enrol. etc.

NACIMIENTO: 13.10.51 URUGUAY
Fecha Lugar

DOMICILIO: BRASIL .....
Calle No. Teléf. Ciudad o Localidad

PROFESIÓN U OCUPACIÓN: .....

LUGAR: ..... **CARGO:** .....

IDEOLOGÍA POLÍTICA: ..... **CLASIFICACIÓN:** .....

DATOS COMPLEMENTARIOS soltero .....
Est. Civil Cónyuge Hijos

HIJO DE: Octavio y Morena Alexandrina SOSA .....
Otros familiares

F52

FECHA	DOCUMENTOS	159785 ANTECEDENTES A REGISTRAR
29.06.84	29750-157	-Al 26.08.83 reside en Brasil.-Eval:A-1.- (SM).-

Impreso en

159796-2

JUNTA DE COMANDANTES EN JEFE

S. I. D.

Dep. I Secc. I

Sub Secc. A/N

Ficha No. ..... Confe 29.6.84

SOSA (Apellidos) José Roberto (Nombres)

DOCUMENTOS: C/C. Registro Nacional (Serie) (No.) C/(Brasil)9011418-3 (No.) (Dpto.)

OTROS DOC. (Pasaporte) (Lib. Enrol.) (etc.)

NACIMIENTO: 24.08.41 (Fecha) URUGUAY (Lugar)

DOMICILIO: BRASIL (Calle) (No.) (Teléf.) (Ciudad o Localidad)

PROFESIÓN U OCUPACIÓN:

LUGAR: **CARGO:**

IDEOLOGÍA POLÍTICA: **CLASIFICACIÓN:**

DATOS COMPLEMENTARIOS casado (Est. Civil) (Cónyuge) (Hijos)

HIJO DE: Ema

(Otros familiares)

VF2

FECHA	DOCUMENTOS	159796 ANTECEDENTES A REGISTRAR
29.06.84	29750-200	-"1 26.08.83 reside en Brasil.-Val:A-1.- (SM).-

Impreso en

159797-0

JUNTA DE COMANDANTES EN JEFE

S. I. D.

Dep. I Secc. I

Sub Secc. A/N

Ficha No. ..... Confec 29.6.84

SOSA (Apellidos) Juanita (Nombres)

DOCUMENTOS: C/C. Registro Nacional (Serie) (No.) **C/I** (Brasil) 9137527-4 (No.) (Dpto.)

OTROS DOC. (Pasaporte) (Lib. Enrol.) (etc.)

NACIMIENTO: 29.09.41 (Fecha) URUGUAY (Lugar)

DOMICILIO: BRASIL (Calle) (No.) (Teléf.) (Ciudad o Localidad)

PROFESIÓN U OCUPACIÓN:

LUGAR: **CARGO:**

IDEOLOGÍA POLÍTICA: **CLASIFICACIÓN:**

DATOS COMPLEMENTARIOS casada (Est. Civil) (Cónyuge) (Hijos)

HIJA DE: Agapito y Alejandrina GUTIERREZ

(Otros familiares)

B2

FECHA	DOCUMENTOS	159797 ANTECEDENTES A REGISTRAR
29.06.84	29750-190	Al 26.08.83 reside en Brasil.-Ev.1:A-'.- (SM).-

Impreso en

159798-8

JUNTA DE COMANDANTES EN JEFE

S. I. D.

Dep. I Secc. I

Sub Secc. A/N

Ficha No. ..... Confec 29.6.84

SOSA — Julio María

Apellidos — Nombres

DOCUMENTOS: C/C. Registro Nacional **C/I.** (Prov.)9110235-9

Serie — No. — No. — Dpto.

OTROS DOC.

Pasaporte — Lib. Enrol. — etc.

NACIMIENTO: 28.1054 — URUGUAY

Fecha — Lugar

DOMICILIO: BRASIL

Calle — No. — Teléf. — Ciudad o Localidad

PROFESIÓN U OCUPACIÓN:

LUGAR: **CARGO:**

IDEOLOGÍA POLÍTICA: **CLASIFICACIÓN:**

DATOS COMPLEMENTARIOS soltero

Est. Civil — Cónyuge — Hijos

HIJO DE: Víctor Modesto

Otros familiares

FECHA	DOCUMENTOS	150738 ANTECEDENTES A REGISTRAR
29.06.84	29750-039	- Al 26.08,83 reside en Brasil.- val:A-1.- (SM).-

Impreso en

159799-6

F8

JUNTA DE COMANDANTES EN JEFE

S. I. D.

Dep. I Secc. I

Sub Secc. A/N

Ficha No. ..... Confec. 29.6.84

SOSA (Apellidos) Luis Alberto (Nombres)

DOCUMENTOS: C/C. Registro Nacional (Serie / No.) C/I (Brasil) 9110231-6. (No. / Dpto.)

OTROS DOC. (Pasaporte / Lib. Enrol. / etc.)

NACIMIENTO: 20.06.48 (Fecha) URUGUAY (Lugar)

DOMICILIO: BRASIL (Calle / No. / Teléf. / Ciudad o Localidad)

PROFESIÓN U OCUPACIÓN:

LUGAR: **CARGO:**

IDEOLOGÍA POLÍTICA: **CLASIFICACIÓN:**

DATOS COMPLEMENTARIOS soltero (Est. Civil / Cónyuge / Hijos)

HIJO DE: Adela (Otros familiares)

F82

FECHA	DOCUMENTOS	150799 ANTECEDENTES A REGISTRAR
29.06.84	29750-039	-Al 26.08.83 reside en Brasil.-Eval:A-1.- (SM).-

Impreso en

159800-2

FSL

JUNTA DE COMANDANTES EN JEFE

S. I. D.

Dep. I Secc. I

Sub Secc. A/N

Ficha No. ..... Confec. 30.6.84

SOSA MARQUEZ (Apellidos) Juan Carlos (Nombres)

DOCUMENTOS: C/C. Registro Nacional (Serie) (No.) **C/I.** (Bra il)9137822-2 (No.) (Dpto.)

OTROS DOC. (Pasaporte) (Lib.-Enrol.) (etc.)

NACIMIENTO: 09.07.34 (Fecha) URUGUAY (Lugar)

DOMICILIO: BRASIL (Calle) (No.) (Teléf.) (Ciudad o Localidad)

PROFESIÓN U OCUPACIÓN:

LUGAR: **CARGO:**

IDEOLOGÍA POLÍTICA: **CLASIFICACIÓN:**

DATOS COMPLEMENTARIOS casado (Est. Civil) (Cónyuge) (Hijos)

HIJO DE: Dimas Emerito y Josefa (Otros familiares)

B3

FECHA	DOCUMENTOS	159800 ANTECEDENTES A REGISTRAR
30.6.84	29750-056	-Al 26.08.83 reside en Brasil.-Eval:A-1.- (SM).-

Impreso en

159801-0

JUNTA DE COMANDANTES EN JEFE

S. I. D.

Dep. I Secc. I

Sub Secc. A/N

Ficha No. ..... Confec. 16.6.84

SILVEIRA TOYO — Apellidos

Mirta Margot — Nombres

DOCUMENTOS: C/C. Registro Nacional — Serie

No.

C(Brasil) 9144533-7 — No. Dpto.

OTROS DOC. ..... Pasaporte Lib. Enrol. etc.

NACIMIENTO: 04.08.56 — Fecha

URUGUAY — Lugar

DOMICILIO: BRASIL — Calle No. Teléf. Ciudad o Localidad

PROFESIÓN U OCUPACIÓN: .....

LUGAR: ..... **CARGO:** .....

IDEOLOGÍA POLÍTICA: ..... **CLASIFICACIÓN:** .....

DATOS COMPLEMENTARIOS soltera — Est. Civil Cónyuge Hijos

HIJA DE: Juan y Zulma — Otros familiares

FECHA	DOCUMENTOS	159301 ANTECEDENTES A REGISTRAR
28.06.84	29750/087	-Al 26.08.83 reside en Brasil.-Eval:A-1.- (SM).-

Impreso en

159802-8

JUNTA DE COMANDANTES EN JEFE

S. I. D.

Dep. I Secc. I

Sub Secc. A/N

Ficha No. ..... Confec 28.6.84

SILVEIRA TOYO — Ulma Graciela

Apellidos — Nombres

DOCUMENTOS: C/C. Registro Nacional — **C/I.** (Brasil) 9143590-0

Serie — No. — No. — Dpto.

OTROS DOC.

Pasaporte — Lib. Enrol. — etc.

NACIMIENTO: 12.05.62 — URUGUAY

Fecha — Lugar

DOMICILIO: Brasil

Calle — No. — Teléf. — Ciudad o Localidad

PROFESIÓN U OCUPACIÓN:

LUGAR: — **CARGO:**

IDEOLOGÍA POLÍTICA: — **CLASIFICACIÓN:**

DATOS COMPLEMENTARIOS Soltera

Est. Civil — Cónyuge — Hijos

HIJA DE: Juan y Zulma

Otros familiares

B2

FECHA	DOCUMENTOS	159 ANTECEDENTES A REGISTRAR
28.06.84	29750-074	-Al 26.08.83 reside en Brasil.-Val:A-1.- (SM).-

Impreso en

159803-6

P81

JUNTA DE COMANDANTES EN JEFE

S. I. D.

Dep. I Secc. I

Sub Secc. A/N

Ficha No. ..... Confec. 28.6.84

SILVEIRA YZURCO — Apellidos

Mary Cleni — Nombres

DOCUMENTOS: C/C. Registro Nacional — Serie / No. **C/I** (Brasil) 9137497-9 — No. / Dpto.

OTROS DOC. ..... Pasaporte / Lib. Enrol. / etc.

NACIMIENTO: 01.06.56 — Fecha — URUGUAY — Lugar

DOMICILIO: BRASIL — Calle / No. / Teléf. / Ciudad o Localidad

PROFESIÓN U OCUPACIÓN: .....

LUGAR: ..... **CARGO:** .....

IDEOLOGÍA POLÍTICA: ..... **CLASIFICACIÓN:** .....

DATOS COMPLEMENTARIOS casada — Est. Civil / Cónyuge / Hijos

HIJA DE: Bruni y María Nélida — Otros familiares

FECHA	DOCUMENTOS	159803. ANTECEDENTES A REGISTRAR
28.06.84	29750/046	-Al 26.08.83 reside en Brasil.- Val:A-1.- (SM).-

Impreso en

159804-4

FSJ

JUNTA DE COMANDANTES EN JEFE

S. I. D.

Dep. I Secc. I

Sub Secc. A/N

Ficha No. ..... Confec. 28.6.84

SILVEIRA de GOMEZ — Apellidos

Gloria Nilda — Nombres

DOCUMENTOS: C/C. Registro Nacional — Serie — No. **C/I** (Brasil)9144660-0 — No. — Dpto.

OTROS DOC. Pasaporte — Lib. Enrol. — etc.

NACIMIENTO: 25.08.44 — Fecha — URUGUAY — Lugar

DOMICILIO: BRASIL — Calle — No. — Teléf. — Ciudad o Localidad

PROFESIÓN U OCUPACIÓN:

LUGAR: **CARGO:**

IDEOLOGÍA POLÍTICA: **CLASIFICACIÓN:**

DATOS COMPLEMENTARIOS casada — Est. Civil — Cónyuge — Hijos

HIJA DE: Corina — Otros familiares

82

FECHA	DOCUMENTOS	159104 ANTECEDENTES A REGISTRAR
28.06.84	29750/254	Al 26.08.83 reside en Brasil.- Eval:A-1.- (SM).-

Impreso en

159805-1

F51

JUNTA DE COMANDANTES EN JEFE

S. I. D.

Dep. I Secc. I

Sub Secc. A/N

Ficha No. ..... Confec. 28.06.84

SILVERA BALDUINO — Apellidos

Emilia Elizabeth — Nombres

DOCUMENTOS: C/C. Registro Nacional — Serie — No. **C/I.** (rasil)9024380-3 — No. — Dpto.

OTROS DOC. — Pasaporte — Lib. Enrol. — etc.

NACIMIENTO: 24.03.56 — Fecha — URUGUAY — Lugar

DOMICILIO: BRASIL — Calle — No. — Teléf. — Ciudad o Localidad

PROFESIÓN U OCUPACIÓN:

LUGAR: **CARGO:**

IDEOLOGÍA POLÍTICA: **CLASIFICACIÓN:**

DATOS COMPLEMENTARIOS soltera — Est. Civil — Cónyuge — Hijos

HIJA DE: Evaristo y María Izabel — Otros familiares

Fsg

FECHA	DOCUMENTOS	159802 ANTECEDENTES A REGISTRAR
28.6.84	29750-173	- 1 26.08.83 reside en Brasil.-Eval:A-1.- (SM).-

Impreso en

159806-9

FI

JUNTA DE COMANDANTES EN JEFE

S. I. D.

Dep. I Secc. I

Sub Secc. A/N

Ficha No. ..... Confec 28.6.8

SILVERA CORREA — Arentón

Apellidos — Nombres

DOCUMENTOS: C/C. Registro Nacional **C/I.** (Brasil) 9140260-3

Serie — No. — No. — Dpto.

OTROS DOC.

Pasaporte — Lib. Enrol. — etc.

NACIMIENTO: 02.01.56 — URUGUAY

Fecha — Lugar

DOMICILIO: BRASIL

Calle — No. — Teléf. — Ciudad o Localidad

PROFESIÓN U OCUPACIÓN:

LUGAR: **CARGO:**

IDEOLOGÍA POLÍTICA: **CLASIFICACIÓN:**

DATOS COMPLEMENTARIOS casado

Est. Civil — Cónyuge — Hijos

HIJO DE: Alvaro y Elvira

Otros familiares

52

FECHA	DOCUMENTOS	159806 ANTECEDENTES A REGISTRAR
28.6.84	29750-201	-Al 26.08.83 reside en Brasil.-Eval:A-1.- (SM).-

Impreso en

1598027

JUNTA DE COMANDANTES EN JEFE

S. I. D.

Dep. I Secc. I

Sub Secc. A/N

Ficha No. ..... Confec. 28.6.84

SILVERA (Apellidos) Carlos Alvaro (Nombres)

DOCUMENTOS: C/C. Registro Nacional (Serie) (No.) **C/I.** (Brasil)9011963-0 (No.) (Dpto.)

OTROS DOC. (Pasaporte) (Lib. Enrol.) (etc.)

NACIMIENTO: 11.09.53 (Fecha) URUGUAY (Lugar)

DOMICILIO: Brasil (Calle) (No.) (Teléf.) (Ciudad o Localidad)

PROFESIÓN U OCUPACIÓN:

LUGAR: **CARGO:**

IDEOLOGÍA POLÍTICA: **CLASIFICACIÓN:**

DATOS COMPLEMENTARIOS soltero (Est. Civil) (Cónyuge) (Hijos)

HIJO DE: Víctor CASTILLO y Asucena (Otros familiares)

F52

FECHA	DOCUMENTOS	159807 ANTECEDENTES A REGISTRAR
28.06.84	29750-242	-Al 26.08.83 reside en Brasil.-Eval:A-1.- (SM).-

Impreso en

JUNTA DE COMANDANTES EN JEFE

S. I. D.

159808-S

Dep. I Secc. I

Sub Secc. A/N

Ficha No. ..... Confec. 28.6.84

SILVERA DE LA FUENTE. Robert Nelson
Apellidos Nombres

DOCUMENTOS: C/C. Registro NAcional C/I (Brasil) 9017108-0
Serie No. No. Dpto.

OTROS DOC. .....
Pasaporte Lib. Enrol. etc.

NACIMIENTO: 16.09.54 URUGUAY
Fecha Lugar

DOMICILIO: BRASIL
Calle No. Teléf. Ciudad o Localidad

PROFESIÓN U OCUPACIÓN: .....

LUGAR: ..... CARGO: .....

IDEOLOGÍA POLÍTICA: ..... CLASIFICACIÓN: .....

DATOS COMPLEMENTARIOS ... soltero .....
Est. Civil Cónyuge Hijos

HIJO DE: Ramón y María Cecilia
.....
Otros familiares

F52

FECHA	DOCUMENTOS	ANTECEDENTES A REGISTRAR
28.06.84	29750-013	-Al 26.08.83 reside en Brasil.-Eval:A-1.- (SM).-

Impreso en

159809-3

FBI

JUNTA DE COMANDANTES EN JEFE

S. I. D.

Dep. I Secc. I

Sub Secc. A/N

Ficha No. ..... Confec 28.6.84

..... SILVERA ..... Esther Yolanda .....
Apellidos Nombres

DOCUMENTOS: C/C. Registro Nacional **C/I** (Brasil) 9137455-3
Serie No. No. Dpto.

OTROS DOC. .....
Pasaporte Lib. Enrol. etc.

NACIMIENTO: 01.01.64 URUGUAY
Fecha Lugar

DOMICILIO: BRASIL .....
Calle No. Teléf. Ciudad o Localidad

PROFESIÓN U OCUPACIÓN: .....

LUGAR: ..... **CARGO:** .....

IDEOLOGÍA POLÍTICA: ..... **CLASIFICACIÓN:** .....

DATOS COMPLEMENTARIOS soltera .....
Est. Civil Cónyuge Hijos

HIJA DE: Walter y Elza GARATE LOPEZ .....
Otros familiares

FECHA	DOCUMENTOS	159869 ANTECEDENTES A REGISTRAR
28.6.84	29750-185	-Al 26.08.83 reside en Brasil .-Val:A-1.- (SM).-

Impreso en

159810-1

JUNTA DE COMANDANTES EN JEFE

S. I. D.

Dep. I Secc. I

Sub Secc. A/N

Ficha No. ..... Confec. 28.6.84

..... SILVERA FIGUEREDO de SUAREZ ... Martha R. .....
Apellidos Nombres

DOCUMENTOS: C/C. Registro Nacional **C/(** Brasil) 9071734-1 ..
Serie No. No. Dpto.

OTROS DOC. .....
Pasaporte Lib. Enrol. etc.

NACIMIENTO: 15.04.46 ..... URUGUAY .....
Fecha Lugar

DOMICILIO: Brasil .....
Calle No. Teléf. Ciudad o Localidad

PROFESIÓN U OCUPACIÓN: .....

LUGAR: ..... **CARGO:** .....

IDEOLOGÍA POLÍTICA: ..... **CLASIFICACIÓN:** .....

DATOS COMPLEMENTARIOS casado .....
Est. Civil Cónyuge Hijos

HIJO DE: Arteaio y María Esther .....
Otros familiares

F2

FECHA	DOCUMENTOS	1598 0 ANTECEDENTES A REGISTRAR
28.06.84	29750-113	-Al 26.08.83 reside en Brasil.-Eval:A-1.- (SM).-

Impreso en

159811-9

JUNTA DE COMANDANTES EN JEFE

S. I. D.

Dep. I Secc. I

Sub Secc. A/N

Ficha No. ..... Confec. 24.6.84

...SILVERA GRATE..... .....Richard Jhons.....
Apellidos Nombres

DOCUMENTOS: C/C. Registro Nacional **C/I** (Brasil) 9137436-7
Serie No. No. Dpto.

OTROS DOC. .....
Pasaporte Lib. Enrol. etc.

NACIMIENTO: 03.10.67 URUGUAY
Fecha Lugar

DOMICILIO: BRASIL .....
Calle No. Teléf. Ciudad o Localidad

PROFESIÓN U OCUPACIÓN: .....

LUGAR: ..... **CARGO:** .....

IDEOLOGÍA POLÍTICA: ..... **CLASIFICACIÓN:** .....

DATOS COMPLEMENTARIOS ....soltero.....
Est. Civil Cónyuge Hijos

.HIJS. DE: Walter y Elsa .....
Otros familiares

F52

FECHA	DOCUMENTOS	159811 ANTECEDENTES A REGISTRAR
28.06.84	29750-047	-Al 26.08.83 reside en Brasil.-Eval:A-1.- (SM).-

Impreso en

159812-7

151

JUNTA DE COMANDANTES EN JEFE

S. I. D.

Dep. I Secc. I

Sub Secc. A/N

Ficha No. ..... Confec. 28.6.84

SILVERA LOPEZ — Apellidos

Miguel Angel — Nombres

DOCUMENTOS: C/C. Registro Nacional — Serie — No. **C/I.** (Brasil)9137914-8 — No. — Dpto.

OTROS DOC. — Pasaporte — Lib. Enrol. — etc.

NACIMIENTO: 29.01.56 — Fecha — URUGUAY — Lugar

DOMICILIO: BRASIL — Calle — No. — Teléf. — Ciudad o Localidad

PROFESIÓN U OCUPACIÓN:

LUGAR: **CARGO:**

IDEOLOGÍA POLÍTICA: **CLASIFICACIÓN:**

DATOS COMPLEMENTARIOS soltero — Est. Civil — Cónyuge — Hijos

HIJO DE: Cines y María del Carmen — Otros familiares

FECHA	DOCUMENTOS	ANTECEDENTES A REGISTRAR
28.6.84	29750-053	Al 26.08.83 reside en Brasil.-Eval:A-1.- (SM)

Impreso en

159813-5

51

JUNTA DE COMANDANTES EN JEFE

S. I. D.

Dep. I Secc. I

Sub Secc. A/N

Ficha No. ..... Confec. 28.6.84

SILVERA MORALES — Juvenil

Apellidos — Nombres

DOCUMENTOS: C/C. Registro Nacional — C/I. (Brasil) 9143597-8

Serie — No. — No. — Dpto.

OTROS DOC.

Pasaporte — Lib. Enrol. — etc.

NACIMIENTO: 27.07.39 — URUGUAY

Fecha — Lugar

DOMICILIO: BRASIL

Calle — No. — Teléf. — Ciudad o Localidad

PROFESIÓN U OCUPACIÓN:

LUGAR: **CARGO:**

IDEOLOGÍA POLÍTICA: **CLASIFICACIÓN:**

DATOS COMPLEMENTARIOS soltero

Est. Civil — Cónyuge — Hijos

HIJO DE: Honorio y Cirila

Otros familiares

FECHA	DOCUMENTOS	159913 ANTECEDENTES A REGISTRAR
28.06.84	29750-135	Al 26.08.83 resiede en Brasil.-Eval:A-1.- (SM).-

Impreso en

159814-3

JUNTA DE COMANDANTES EN JEFE

S. I. D.

Dep. I Secc. I

Sub Secc. A/N

Ficha No. ..... Confec 29.6.84

SILVERA MORALES — Apellidos
Octacilio — Nombres

DOCUMENTOS: C/C. Registro Nacional — Serie — No. **C/I** (Brasil)9143554-4 — No. — Dpto.

OTROS DOC. — Pasaporte — Lib. Enrol. — etc.

NACIMIENTO: 27.01.44 — Fecha — URUGUAY — Lugar

DOMICILIO: BRASIL — Calle — No. — Teléf. — Ciudad o Localidad

PROFESIÓN U OCUPACIÓN:

LUGAR: **CARGO:**

IDEOLOGÍA POLÍTICA: **CLASIFICACIÓN:**

DATOS COMPLEMENTARIOS soltero — Est. Civil — Cónyuge — Hijos

HIJO DE: Honorio y Cirila — Otros familiares

FECHA	DOCUMENTOS	59314 ANTECEDENTES A REGISTRAR
28. 06.84	29750-075	-Al 26.08.84 reside en Brasil.-Eval:A_1.- (SM)

Impreso en

159815-O

JUNTA DE COMANDANTES EN JEFE

S. I. D.

Dep. I Secc. I

Sub Secc. A/N

Ficha No. ..... Confe 28.6.84

SILVERA NOGUEIRA de RODRIGUEZ Eva V.

Apellidos Nombres

DOCUMENTOS: C/C. Registro Nacional **C/I.** (Brasil)9143803-9

Serie No. No. Dpto.

OTROS DOC.

Pasaporte Lib. Enrol. etc.

NACIMIENTO: 03.01.53 URUGUAY

Fecha Lugar

DOMICILIO: BRASIL

Calle No. Teléf. Ciudad o Localidad

PROFESIÓN U OCUPACIÓN:

LUGAR: **CARGO:**

IDEOLOGÍA POLÍTICA: **CLASIFICACIÓN:**

DATOS COMPLEMENTARIOS CASADO

Est. Civil Cónyuge Hijos

HIJA DE: Félix y Elonor

Otros familiares

FECHA	DOCUMENTOS	ANTECEDENTES A REGISTRAR
28.06.84	29750-213	-Al 26.08,83 reside en Brasil.-Eval:A-1.- (SM).-

Impreso en

159816-8

F1

JUNTA DE COMANDANTES EN JEFE

Dep. I Secc. I

S. I. D.

Sub Secc. A/N

Ficha No. ..... Confec. 28.6.84

Apellidos	Nombres
SILVERA NOGUERA	Nilson Nery

DOCUMENTOS: C/C. Registro Nacional C/I (Brasil) 9139973-4

Serie No. No. Dpto.

OTROS DOC.

Pasaporte Lib. Enrol. etc.

NACIMIENTO: 31.10.62 URUGUAY

Fecha Lugar

DOMICILIO: BRASIL

Calle No. Teléf. Ciudad o Localidad

PROFESIÓN U OCUPACIÓN:

LUGAR: **CARGO:**

IDEOLOGÍA POLÍTICA: **CLASIFICACIÓN:**

DATOS COMPLEMENTARIOS soltero

Est. Civil Cónyuge Hijos

HIJO DE: Floricio y Hélida

Otros familiares

152

FECHA	DOCUMENTOS	ANTECEDENTES A REGISTRAR
28.6.84	29750-060	-Al 26.08.83 reside en Brasil.-Eval:A-1.- (SM).-

Impreso en

159817-6

JUNTA DE COMANDANTES EN JEFE

S. I. D.

Dep. I Secc. I

Sub Secc. A/N

Ficha No. ..... Confe 28.6184

SILVERA VIERA — Mirta Liliana

Apellidos — Nombres

DOCUMENTOS: C/C. Registro Nacional — C/(Brasil) 9139318-3

Serie — No. — No. — Dpto.

OTROS DOC. .....

Pasaporte — Lib. Enrol. — etc.

NACIMIENTO: 21.11.50 — URUGUAY

Fecha — Lugar

DOMICILIO: BRASIL

Calle — No. — Teléf. — Ciudad o Localidad

PROFESIÓN U OCUPACIÓN: .....

LUGAR: ..... **CARGO:** .....

IDEOLOGÍA POLÍTICA: ..... **CLASIFICACIÓN:** .....

DATOS COMPLEMENTARIOS ..... casada .....

Est. Civil — Cónyuge — Hijos

HIJA DE: Andrés y Flora .....

Otros familiares

F2

FECHA	DOCUMENTOS	15811 ANTECEDENTES A REGISTRAR
28.06.84	29750-125	-Al 26.08.83 reside en Brasil.-Eval:A-1.- (SM).-

Impreso en

159818-4

TF7

JUNTA DE COMANDANTES EN JEFE

S. I. D.

Dep. I Secc. I

Sub Secc. A/N

Ficha No. ..... Confec 28.6.84

SILVERA VIERA — Apellidos

Cronil — Nombres

DOCUMENTOS: C/C. Registro Nacional — Serie / No. **C/I.** (Brasil) 9139.316-7. — No. / Dpto.

OTROS DOC. ..... Pasaporte / Lib. Enrol. / etc.

NACIMIENTO: 19.01.56 — Fecha; URUGUAY — Lugar

DOMICILIO: BRASIL — Calle / No. / Teléf. / Ciudad o Localidad

PROFESIÓN U OCUPACIÓN: .....

LUGAR: ..... **CARGO:** .....

IDEOLOGÍA POLÍTICA: ..... **CLASIFICACIÓN:** .....

DATOS COMPLEMENTARIOS casado — Est. Civil / Cónyuge / Hijos

HIJO DE: Andrés y Flora — Otros familiares

52

FECHA	DOCUMENTOS	ANTECEDENTES A REGISTRAR
28.06.84	29750-115	Al 26.08.83 reside en Brasil.-Ev:1:A-1.- (SM).-

Impreso en

159819-2

581

JUNTA DE COMANDANTES EN JEFE

S. I. D.

Dep. I Secc. I

Sub Secc. A/N

Ficha No. ..... Confec. 28.6.84

...SIMONE ECHEVARRIA ANTONIO..... María M.....
Apellidos Nombres

DOCUMENTOS: C/C. Registro Nacional **C/I** (Brasil) 9011682-8
Serie No. No. Dpto.

OTROS DOC. .....
Pasaporte Lib. Enrol. etc.

NACIMIENTO: 30.10.47 ..... URUGUAY .....
Fecha Lugar

DOMICILIO: ...Brasil .....
Calle No. Teléf. Ciudad o Localidad

PROFESIÓN U OCUPACIÓN: .....

LUGAR: ..... **CARGO:** .....

IDEOLOGÍA POLÍTICA: ..... **CLASIFICACIÓN:** .....

DATOS COMPLEMENTARIOS ...casada .....
Est. Civil Cónyuge Hijos

HIJA DE: Antonio y Rosa .....
Otros familiares

FF2

FECHA	DOCUMENTOS	159613 ANTECEDENTES A REGISTRAR
28.06.84	29750-004	Al 26.08.83 reside en Brasil.- Val:A-1.- (SM)

Impreso en

159820-0

FSI

JUNTA DE COMANDANTES EN JEFE

S. I. D.

Dep. I Secc. I

Sub Secc. A/N

Ficha No. ..... Confec. 28.6.84

SIMONES LUÑOZ — Apellidos

Zulma — Nombres

DOCUMENTOS: C/C. Registro Nacional — Serie / No.

C/I (Brasil) 9026507-3 — No. / Dpto.

OTROS DOC. — Pasaporte / Lib. Enrol. / etc.

NACIMIENTO: 11.12.41 — Fecha

URUGUAY — Lugar

DOMICILIO: BRASIL — Calle / No. / Teléf. / Ciudad o Localidad

PROFESIÓN U OCUPACIÓN:

LUGAR: **CARGO:**

IDEOLOGÍA POLÍTICA: **CLASIFICACIÓN:**

DATOS COMPLEMENTARIOS casado — Est. Civil / Cónyuge / Hijos

HIJO DE: Natalia y Antonia — Otros familiares

T52

FECHA	DOCUMENTOS	159820 ANTECEDENTES A REGISTRAR
28.06.84	29750-033	-Al 26.08.83 reside en Brasil.-Eval:A-1.- (SM).-

Impreso en

159821-8

Fs. 1

JUNTA DE COMANDANTES EN JEFE

S. I. D.

Dep. I Secc. I

Sub Secc. A/N

Ficha No. ..... Confec. 5.7.84

...Balbi Mourigan..... ..Ruben Omar.....
Apellidos Nombres

DOCUMENTOS: C/C. ..... **C/I.** 1.033.404.....
Serie No. No. Dpto.

OTROS DOC. .....
Pasaporte Lib. Enrol. etc.

NACIMIENTO: ..13.0815.....
Fecha Lugar

DOMICILIO: Santiago Calle3592 ó 2592 y M.Cervantes.....
Calle No. Teléf. Ciudad o Localidad

PROFESIÓN U OCUPACIÓN: .....

LUGAR: Lavadero Cisne Blanco **CARGO:** .....

IDEOLOGÍA POLÍTICA: ..... **CLASIFICACIÓN:** .....

DATOS COMPLEMENTARIOS .....
Est. Civil Cónyuge Hijos

.....
Otros familiares

F 2

FECHA	DOCUMENTOS	159821 ANTECEDENTES A REGISTRAR
[redacted]	10978 —	AFILIADO A LA U.J.C. Nº 3530/ Por el Dpto. de Montevideo Circ. — Secc. 18 y 24 Org. Masas — F. Ingreso 31/10/71 Presentado por MARY GONZALEZ Rollo 01 (O.C.O.A.). A-1 (EM)

Impreso en [redacted]

159822-6

FS1

JUNTA DE COMANDANTES EN JEFE

S. I. D.

Dep. I Secc. I

Sub Secc. A/N

Ficha No. ..... Confec. 6.7.84

Balboa Santiago

Apellidos Nombres

DOCUMENTOS: C/C. ..... **C/I.** .....
Serie No. No. Dpto.

OTROS DOC. .....
Pasaporte Lib. Enrol. etc.

NACIMIENTO: .....
Fecha Lugar

DOMICILIO: .....
Calle No. Teléf. Ciudad o Localidad

PROFESIÓN U OCUPACIÓN: .....

LUGAR: Corrientes del Uruguay **CARGO:** .....

IDEOLOGÍA POLÍTICA: ..... **CLASIFICACIÓN:** .....

DATOS COMPLEMENTARIOS .....
Est. Civil Cónyuge Hijos

.....
Otros familiares

FECHA	DOCUMENTOS	159822 ANTECEDENTES A REGISTRAR	K.2
[redacted]	10078 —	AFILIADO A LA U.J.C. Nº 04579 Por el Dpto. de —	
		Circ. — Secc. SUR Org. Masas —	
		F. Ingreso 20/09/53 Presentado por MILDWRF	
		Rollo 02 (O.C.O.A.). A-1 (EH)	

Impreso en [redacted]

159823-4

Fs.1

JUNTA DE COMANDANTES EN JEFE

S. I. D.

Dep. I Secc. I

Sub Secc. A/N

Ficha No. ..... Confec. 6.7.84

..... Balbuena .... Eduardo .....
Apellidos Nombres

DOCUMENTOS: C/C. ..... **C/I.** .....
Serie No. No. Dpto.

OTROS DOC. .....
Pasaporte Lib. Enrol. etc.

NACIMIENTO: Año 1948 .....
Fecha Lugar

DOMICILIO: Las Primicias 1515 (e) Cap.Jacoste y Abrevade .....
Calle No. Teléf. Ciudad o Localidad

PROFESIÓN U OCUPACIÓN: .....

LUGAR: ..... **CARGO:** .....

IDEOLOGÍA POLÍTICA: ..... **CLASIFICACIÓN:** .....

DATOS COMPLEMENTARIOS .....
Est. Civil Cónyuge Hijos

.....
Otros familiares

159823-4

Fs.1

JUNTA DE COMANDANTES EN JEFE

S. I. D.

Dep. I Secc. I

Sub Secc. A/N

Ficha No. ..... Confec. 6.7.84

..... Palhuena ....Eduardo.....
Apellidos Nombres

DOCUMENTOS: C/C. ..... **C/I.** .....
Serie No. No. Dpto.

OTROS DOC. .....
Pasaporte Lib. Enrol. etc.

NACIMIENTO: ..Año 1948.....
Fecha Lugar

DOMICILIO: ..Las Primicias 4615 (e) Cap.Jacoste y Abrevade.....
Calle No. Teléf. Ciudad o Localidad

PROFESIÓN U OCUPACIÓN: .....

LUGAR: ..... **CARGO:** .....

IDEOLOGÍA POLÍTICA: ..... **CLASIFICACIÓN:** .....

DATOS COMPLEMENTARIOS .....
Est. Civil Cónyuge Hijos

.....
Otros familiares

FECHA	DOCUMENTOS	159823 ANTECEDENTES A REGISTRAR Fs 2.
[redacted]	10978 —	AFILIADO A LA U.J.C. Nº 19842 Por el Dpto. de ———
		Circ. ——— Secc. 17 Org. Masas ———
		F. Ingreso 20/12/68 Presentado por ———
		——— Rollo 02 (O.C.O.A.). A-1 (EM)

Impreso en

159824-2

Fs. 1

JUNTA DE COMANDANTES EN JEFE

S. I. D.

Dep. I Secc. I

Sub Secc. A/N

Ficha No. ..... Confec. 6.7.84

....Balbuena..... ...Graciela.....
Apellidos Nombres

DOCUMENTOS: C/C. ..... **C/I.** .....
Serie No. No. Dpto.

OTROS DOC. .....
Pasaporte Lib. Enrol. etc.

NACIMIENTO: .....
Fecha Lugar

DOMICILIO: ...Bacigalupi 2193 ó 2099 (e) Madrid y Nicaragua.....
Calle No. Teléf. Ciudad o Localidad

PROFESIÓN U OCUPACIÓN: .....

LUGAR: ..... **CARGO:** .....

IDEOLOGÍA POLÍTICA: ..... **CLASIFICACIÓN:** .....

DATOS COMPLEMENTARIOS .....
Est. Civil Cónyuge Hijos

.....
Otros familiares

Fc. 2

FECHA	DOCUMENTOS	159824 ANTECEDENTES A REGISTRAR
[redacted]	10978 —	AFILIADO A LA U.J.C. Nº 24297 Por el Dpto. de ——— Circ. ——— Secc. 8 Org. Masas ——— F. Ingreso 30/09/70 Presentado por ——— Rollo 01 (O.C.O.A.). A-1 (GM)
[redacted]	10978 —	AFILIADO A LA U.J.C. Nº 25085 Por el Dpto. de ——— Circ. ——— Secc. 8 Org. Masas ——— F. Ingreso 15/09/70 Presentado por ——— Rollo 01 (O.C.O.A.). A-1 (GM)

Impreso en [redacted]

159825-9

151

JUNTA DE COMANDANTES EN JEFE

S. I. D.

Dep. I Secc. I

Sub Secc. A/N

Ficha No. ..... Confec. 6.7.84

Balbuena Héctor

Apellidos Nombres

DOCUMENTOS: C/C. ..... **C/I.** .....

Serie No. No. Dpto.

OTROS DOC. .....

Pasaporte Lib. Enrol. etc.

NACIMIENTO: .....

Fecha Lugar

DOMICILIO: Bacigalupi 2193 (e) Madrid y Nicaragua

Calle No. Teléf. Ciudad o Localidad

PROFESIÓN U OCUPACIÓN: .....

LUGAR: ..... **CARGO:** .....

IDEOLOGÍA POLÍTICA: ..... **CLASIFICACIÓN:** .....

DATOS COMPLEMENTARIOS .....

Est. Civil Cónyuge Hijos

.....

Otros familiares

Fs 2.

FECHA	DOCUMENTOS	159825 ANTECEDENTES A REGISTRAR
21/2/81	10978 —	AFILIADO A LA U.J.C. Nº 24456 Por el Dpto. de ——
		Circ. —— Secc. 8 Org. Masas ——
		F. Ingreso 29/08/70 Presentado por ——
		—— Rollo 01 (O.C.O.A.). A-1 (671)

Impreso en [illegible]

151

159826-f

JUNTA DE COMANDANTES EN JEFE

S. I. D.

Dep. I Secc. I

Sub Secc. A/N

Ficha No. ..... Confec. 6.7.84

Balbuena (Apellidos) Lucía Amalia (Nombres)

DOCUMENTOS: C/C. ..... (Serie / No.) **C/I.** ..... (No. / Dpto.)

OTROS DOC. ..... (Pasaporte / Lib. Enrol. / etc.)

NACIMIENTO: Año 1955 (Fecha) ..... (Lugar)

DOMICILIO: Cno. Andaluz 5019 y Mendoza (Calle / No. / Teléf. / Ciudad o Localidad)

PROFESIÓN U OCUPACIÓN: Estudiante

LUGAR: Utu T. Blancas ..... **CARGO:** .....

IDEOLOGÍA POLÍTICA: ..... **CLASIFICACIÓN:** .....

DATOS COMPLEMENTARIOS ..... (Est. Civil / Cónyuge / Hijos)

..... (Otros familiares)

E2

FECHA	DOCUMENTOS	159826 ANTECEDENTES A REGISTRAR
[illegible]	10978 —	AFILIADO A LA U.J.C. Nº 33876 Por el Dpto. de ——
		Circ. —— Secc. 17 Org. Masas ——
		F. Ingreso 30/09/71 Presentado por ——
		—— Rollo 02 (O.C.O.A.). A-1 (671)

Impreso en

159827-5 E1

JUNTA DE COMANDANTES EN JEFE

S. I. D.

Dep. I Secc. I

Sub Secc. A/N

Ficha No. ..... Confec. 6.7.84

Balbuena Luis Adolfo

Apellidos Nombres

DOCUMENTOS: C/C. ..... **C/I.** .....

Serie No. No. Dpto.

OTROS DOC. .....

Pasaporte Lib. Enrol. etc.

NACIMIENTO: Año 1959 .....

Fecha Lugar

DOMICILIO: Cno. del Andaluz 5019 (e/ Mendoza e Instrucciones .....

Calle No. Teléf. Ciudad o Localidad

PROFESIÓN U OCUPACIÓN: .....

LUGAR: ..... **CARGO:** .....

IDEOLOGÍA POLÍTICA: ..... **CLASIFICACIÓN:** .....

DATOS COMPLEMENTARIOS .....

Est. Civil Cónyuge Hijos

.....

Otros familiares

FECHA	DOCUMENTOS	159827 ANTECEDENTES A REGISTRAR	Fs 2.
[illegible]	[illegible] —	AFILIADO A LA U.J.C. Nº 37024 Por el Dpto. de	
		Circ. Secc. 17 Org. Masas	
		F. Ingreso 27/12/71 Presentado por Claudio DUTRA	
		Rollo 02 (O.C.O.A.). A-1 (EM)	

Impreso en

FSA

1598 & 8-3

JUNTA DE COMANDANTES EN JEFE

S. I. D.

Dep. I Secc. I

Sub Secc. A/N

Ficha No. ..... Confec 6.7.84

..... Balbuena ..... María .....
Apellidos Nombres

DOCUMENTOS: C/C. ..... **C/I.** .....
Serie No. No. Dpto.

OTROS DOC. .....
Pasaporte Lib. Enrol. etc.

NACIMIENTO: .....
Fecha Lugar

DOMICILIO: Bacigalupi 2193 (e) Nicaragua y Madrid .....
Calle No. Teléf. Ciudad o Localidad

PROFESIÓN U OCUPACIÓN: .....

LUGAR: ..... **CARGO:** .....

IDEOLOGÍA POLÍTICA: ..... **CLASIFICACIÓN:** .....

DATOS COMPLEMENTARIOS .....
Est. Civil Cónyuge Hijos

.....
Otros familiares

FECHA	DOCUMENTOS	1598-8 ANTECEDENTES A REGISTRAR
[redacted]	[redacted] —	AFILIADO A LA U.J.C. Nº 28463 Por el Dpto. de ———
		Circ. ——— Secc. 8 C.g. Masas ———
		F. Ingreso 06/09/70 Presentado por ———
		——— Rollo 01 (O.C.O.A.). A-1 (GM)

Impreso en [redacted]

FECHA	DOCUMENTOS	1598-8 ANTECEDENTES A REGISTRAR
[redacted]	[redacted] —	AFILIADO A LA U.J.C. Nº 28463 Por el Dpto. de ____
		Circ. ____ Secc. 8 Org. Masas ____
		F. Ingreso 06/09/70 Presentado por ____
		____ Rollo 01 (O.C.O.A.). A-1 (GM)

Impreso en [redacted]

EI

159829-1

JUNTA DE COMANDANTES EN JEFE

S. I. D.

Dep. I Secc. I

Sub Secc. A/N

Ficha No. ..... Confec. 6.7.84

Balmaena Tarilla — Apellidos

Nelson Eduardo — Nombres

DOCUMENTOS: C/C. ..... Serie ..... No. **C/I.** ..... No. ..... Dpto.

OTROS DOC. ..... Pasaporte ..... Lib. Enrol. ..... etc.

NACIMIENTO: Año 1956 — Fecha ..... Lugar

DOMICILIO: Wellington 4830 e Itacumbú — Calle ..... No. ..... Teléf. ..... Ciudad o Localidad

PROFESIÓN U OCUPACIÓN: .....

LUGAR: ..... **CARGO:** .....

IDEOLOGÍA POLÍTICA: ..... **CLASIFICACIÓN:** .....

DATOS COMPLEMENTARIOS ..... Est. Civil ..... Cónytige ..... Hijos

..... Otros familiares

FECHA	DOCUMENTOS	15982 ANTECEDENTES A REGISTRAR
[redacted]	[redacted] —	AFILIADO A LA U.J.C. Nº 26087 Por el Dpto. de ———
		Circ. ——— Secc. MARCONI Org. Masas ———
		F. Ingreso 18/11/71 Presentado por MARIO GARCIA
		——— Rollo 03 (O.C.O.A.). A-1 (GP1)

Impreso en USA

159830-9

EI

JUNTA DE COMANDANTES EN JEFE

S. I. D.

Dep. I Secc. I

Sub Secc. A/N

Ficha No. ..... Confec. 6.7.84

Belluena Pascual Alcides

Apellidos Nombres

DOCUMENTOS: C/C. ..... **C/I.** .....

Serie No. No. Dpto.

OTROS DOC. .....

Pasaporte Lib. Enrol. etc.

NACIMIENTO: Año. 1946 .....

Fecha Lugar

DOMICILIO: Verdum 2615 y Cno. de las Tropas .....

Calle No. Teléf. Ciudad o Localidad

PROFESIÓN U OCUPACIÓN: .....

LUGAR: SNAK ..... **CARGO:** .....

IDEOLOGÍA POLÍTICA: ..... **CLASIFICACIÓN:** .....

DATOS COMPLEMENTARIOS .....

Est. Civil Cónyuge Hijos

.....

Otros familiares

FECHA	DOCUMENTOS	159830 ANTECEDENTES A REGISTRAR 152
[illegible]	10978 —	AFILIADO A LA U.J.C. Nº 18831 Por el Dpto. de ———
		Circ. ——— Secc. CERRO Mesas ———
		F. Ingreso 26/11/68 Presentado por ———
		——— Rollo 03 (O.L.O.A.). A-1 (EM)

Impreso en [illegible]

159831-7

ESI

JUNTA DE COMANDANTES EN JEFE

S. I. D.

Dep. I Secc. I

Sub Secc. A/N

Ficha No. ..... Confec. 6.7.84

Balbuena — Apellidos

Walter — Nombres

DOCUMENTOS: C/C. ..... **C/I.** .....
Serie No. No. Dpto.

OTROS DOC. .....
Pasaporte Lib. Enrol. etc.

NACIMIENTO: .....
Fecha Lugar

DOMICILIO: Bacigalupi 2193 (e) Nicaragua Y Madrid
Calle No. Teléf. Ciudad o Localidad

PROFESIÓN U OCUPACIÓN: .....

LUGAR: ..... **CARGO:** .....

IDEOLOGÍA POLÍTICA: ..... **CLASIFICACIÓN:** .....

DATOS COMPLEMENTARIOS .....
Est. Civil Cónyuge Hijos

.....
Otros familiares

FECHA	DOCUMENTOS	159831 ANTECEDENTES A REGISTRAR 152
[illegible]	10978 —	AFILIADO A LA U.J.C. Nº 24757 Por el Dpto. de — Circ. — Secc. 8 Org. Masas — F. Ingreso 31/08/70 Presentado por — — Rollo 01 (O.C.O.A.). A-1 (87)

Impreso en [illegible]

FSO

JUNTA DE COMANDANTES EN JEFE

S. I. D.

159832-S

Dep. I Secc. I

Sub Secc. A/N

Ficha No. ..... Confec. 6.7.84

Balby	Ruben Nelson
Apellidos	Nombres

DOCUMENTOS: C/C. ..... **C/I.** .....
Serie No. No. Dpto.

OTROS DOC. .....
Pasaporte Lib. Enrol. etc.

NACIMIENTO: Año 1950 .....
Fecha Lugar

DOMICILIO: Medanos 1082 ap. 4 .....
Calle No. Teléf. Ciudad o Localidad

PROFESIÓN U OCUPACIÓN: Estudiante .....

LUGAR: Liceo Zorrilla ..... **CARGO:** .....

IDEOLOGÍA POLÍTICA: ..... **CLASIFICACIÓN:** .....

DATOS COMPLEMENTARIOS .....
Est. Civil Cónyuge Hijos

.....
Otros familiares

FECHA	DOCUMENTOS	159832 ANTECEDENTES A REGISTRAR 15.2
[redacted]12.81	10978 —	AFILIADO A LA U.J.C. Nº 10775 Por el Dpto. de ——
		Circ. —— Secc. SUR Org. Masas ——
		F. Ingreso 15/11/65 Presentado por JULIO E. NELSON
		—— Rollo 02 (O.C.O.A.). A-1 (EP1)

Impreso en [redacted]

159833-3

JUNTA DE COMANDANTES EN JEFE

S. I. D.

Dep. I Secc. I

Sub Secc. A/N

Ficha No. ..... Confec. 6.7.84

Paloeda Jorge

Apellidos Nombres

DOCUMENTOS: C/C. ..... **C/I.** .....

Serie No. No. Dpto.

OTROS DOC. .....

Pasaporte Lib. Enrol. etc.

NACIMIENTO: 13.08.51 .....

Fecha Lugar

DOMICILIO: Propios e Instrucciones .....

Calle No. Teléf. Ciudad o Localidad

PROFESIÓN U OCUPACIÓN: .....

LUGAR: ..... **CARGO:** .....

IDEOLOGÍA POLÍTICA: ..... **CLASIFICACIÓN:** .....

DATOS COMPLEMENTARIOS .....

Est. Civil Cónyuge Hijos

.....

Otros familiares

FECHA	DOCUMENTOS	159833 ANTECEDENTES A REGISTRAR
21.12.81	10978 —	AFILIADO A LA U.J.C. Nº 225526 Por el Dpto. de .....
		Circ. ..... Secc. ..... Org. Masas .....
		F. Ingreso 21/11/69 Presentado por CRISTINA GARRIDO
		..... Rollo 04 (O.C.O.A.). A-1 (EH)

Impreso en

E1

JUNTA DE COMANDANTES EN JEFE 159834 -1

S. I. D.

Dep. I Secc. I

Sub Secc. A/N

Ficha No. ..... Confec. 6.7.84

Apellidos	Nombres
Balcedo Lima	Gabriel Eduardo

DOCUMENTOS: C/C. ..... (Serie / No.) C/I. 1.349.526 (No. / Dpto.)

OTROS DOC. ..... (Pasaporte / Lib. Enrol. / etc.)

NACIMIENTO: 10.01.55 (Fecha / Lugar)

DOMICILIO: A. Saravia 4948 y Cnel. Raiz (Calle / No. / Teléf. / Ciudad o Localidad)

PROFESIÓN U OCUPACIÓN: Estudiante

LUGAR: JAVA **CARGO:** .....

IDEOLOGÍA POLÍTICA: ..... **CLASIFICACIÓN:** .....

DATOS COMPLEMENTARIOS ..... (Est. Civil / Cónyuge / Hijos)

..... (Otros familiares)

FECHA	DOCUMENTOS	ANTECEDENTES A REGISTRAR
[illegible]	10978 —	159834 AFILIADO A LA U.T.C. Nº 31078 Por el Dpto. de MONTEVIDEO Circ. JAVA 3 Secc. SECUNDARIA Org. Masas CESU F. Ingreso 30/06/71 Presentado por MABEL GARCÍA Rollo 05 (O.C.O.A.). A-1 (EN)

Fs. 2

Impreso en [illegible]

FSI

159835-8

JUNTA DE COMANDANTES EN JEFE

S. I. D.

Dep. I Secc. I

Sub Secc. A/N

Ficha No. ..... Confec. 6.7.84

..... Balda ..... Daniel .....
Apellidos Nombres

DOCUMENTOS: C/C. ..... **C/I.** .....
Serie No. No. Dpto.

OTROS DOC. .....
Pasaporte Lib. Enrol. etc.

NACIMIENTO: ..... Año 1956 .....
Fecha Lugar

DOMICILIO: ..... Zaragoza 1854 (e) Espuelita y Valencia .....
Calle No. Teléf. Ciudad o Localidad

PROFESIÓN U OCUPACIÓN: .....

LUGAR: ..... **CARGO:** .....

IDEOLOGÍA POLÍTICA: ..... **CLASIFICACIÓN:** .....

DATOS COMPLEMENTARIOS .....
Est. Civil Cónyuge Hijos

.....
Otros familiares

FECHA	DOCUMENTOS	159835 ANTECEDENTES A REGISTRAR	F52
[redacted]	10978 —	AFILIADO A LA U.J.C. Nº 23605 Por el Dpto. de [redacted]	
		Circ. ____ Secc. Este Org. Masas [redacted]	
		F. Ingreso 06/12/69 Presentado por [redacted]	
		____ Rollo 04 (O.C.O.A.). A-1 (597)	

Impreso en [redacted]

FSA

159836-6

JUNTA DE COMANDANTES EN JEFE

S. I. D.

Dep. I Secc. I

Sub Secc. A/N

Ficha No. ..... Confec. 6.7.84

..... Valda ..... Ricardo Luis .....
Apellidos Nombres

DOCUMENTOS: C/C. ..... **C/I.** .....
Serie No. No. Dpto.

OTROS DOC. .....
Pasaporte Lib. Enrol. etc.

NACIMIENTO: ... Año 1955 .....
Fecha Lugar

DOMICILIO: Zaragoza 1854 y Espeleta .....
Calle No. Teléf. Ciudad o Localidad

PROFESIÓN U OCUPACIÓN: .....

LUGAR: ..... **CARGO:** .....

IDEOLOGÍA POLÍTICA: ..... **CLASIFICACIÓN:** .....

DATOS COMPLEMENTARIOS .....
Est. Civil Cónyuge Hijos

.....
Otros familiares

52

FECHA	DOCUMENTOS	159836 ANTECEDENTES A REGISTRAR
21.12.81	169/8 —	AFILIADO A LA U.J.C. Nº 32603 Por el Dpto. de ——
		—— Sede Este Cap. Masas ——
		Ingreso 06/12/69 Presentado por ——
		—— Rollo 04 (O.C.O.A.). A-1 (84)

Impreso en

F31

JUNTA DE COMANDANTES EN JEFE

S. I. D.

1598324

Dep. I Secc. I

Sub Secc. A/N

Ficha No. ..... Confec. 3.7.84

Baldomir — Apellidos

Luis Alberto — Nombres

DOCUMENTOS: C/C. ..... **C/I.** .....
Serie No. No. Dpto.

OTROS DOC. .....
Pasaporte Lib. Enrol. etc.

NACIMIENTO: Año 1950
Fecha Lugar

DOMICILIO: Alianza 2029
Calle No. Teléf. Ciudad o Localidad

PROFESIÓN U OCUPACIÓN: .....

LUGAR: ..... **CARGO:** .....

IDEOLOGÍA POLÍTICA: ..... **CLASIFICACIÓN:** .....

DATOS COMPLEMENTARIOS .....
Est. Civil Cónyuge Hijos

.....
Otros familiares

FECHA	DOCUMENTOS	ANTECEDENTES A REGISTRAR
21.12.81	10978 —	159837 ANEXADO A LA U.J.C. Nº 12719 Por [illegible] de — CERRO [illegible] — F. ingreso 13/11/66 Presentado por — Rollo 03 (O.C.O.A.). A-1 (EM)

Impreso en [illegible]

159838-23

FSI

JUNTA DE COMANDANTES EN JEFE

S. I. D.

Dep. I Secc. I

Sub Secc. A/N

Ficha No. ..... Confec. 6.7.84

Baldomir	Teresa
Apellidos	Nombres

DOCUMENTOS: C/C. ..... **C/I.** .....
Serie No. No. Dpto.

OTROS DOC. .....
Pasaporte Lib. Enrol. etc.

NACIMIENTO: .....
Fecha Lugar

DOMICILIO: Baltasar Vargas 1185 y Avda. Brasil
Calle No. Teléf. Ciudad o Localidad

PROFESIÓN U OCUPACIÓN: .....

LUGAR: ..... **CARGO:** .....

IDEOLOGÍA POLÍTICA: ..... **CLASIFICACIÓN:** .....

DATOS COMPLEMENTARIOS .....
Est. Civil Cónyuge Hijos

.....
Otros familiares

Fs. 2

FECHA	DOCUMENTOS	159808 ANTECEDENTES A REGISTRAR
[redacted]	10978 —	AFILIADO A LA U.J.C. Nº 10912 Por el Dpto. de ———
		Circ. ——— Secc. Engels Org. Masas ———
		F. Ingreso 18/12/65 Presentado por ———
		——— Rollo 01 (O.C.O.A.). A-1 (EM)

Impreso en U.S.A.

159839-0

FSI

JUNTA DE COMANDANTES EN JEFE

S. I. D.

Dep. I Secc. I

Sub Secc. A/N

Ficha No. ..... Confec. 6.7.84

Baldovino (Apellidos) José (Nombres)

DOCUMENTOS: C/C. ..... (Serie / No.) **C/I.** ..... (No. / Dpto.)

OTROS DOC. ..... (Pasaporte / Lib. Enrol. / etc.)

NACIMIENTO: Año 1956 6 55 (Fecha / Lugar)

DOMICILIO: La Paloma 1572 y Pernambuco 6 La Paloma y Cno. de las Tropas 4572.- (Calle / No. / Teléf. / Ciudad o Localidad)

PROFESIÓN U OCUPACIÓN: .....

LUGAR: ..... **CARGO:** .....

IDEOLOGÍA POLÍTICA: ..... **CLASIFICACIÓN:** .....

DATOS COMPLEMENTARIOS ..... (Est. Civil / Cónyuge / Hijos)

..... (Otros familiares)

Fs 2

FECHA	DOCUMENTOS	159839 ANTECEDENTES A REGISTRAR
[illegible]	10978 —	AFILIADO A LA U.J.C. Nº 36087 Por el Dpto. de — Circ. — Secc. Cerro Org. Masas — F. Ingreso 21/09/72 Presentado por — — Rollo 03 (O.C.O.A.). A-1 (EM)
[illegible]	10978 —	AFILIADO A LA U.J.C. Nº 28887 Por el Dpto. de — Circ. — Secc. Cerro Org. Masas — F. Ingreso 05/12/70 Presentado por — — Rollo 03 (O.C.O.A.). A-1 (EM)

Impreso en [illegible]

Fc 1

JUNTA DE COMANDANTES EN JEFE

S. I. D.

159840-8

Dep. I Secc. I

Sub Secc. A/N

Ficha No. ..... Confec 6-7-84

Baleron — Julio César

Apellidos — Nombres

DOCUMENTOS: C/C. ..... **C/I.** .....

Serie — No. — No. — Dpto.

OTROS DOC. .....

Pasaporte — Lib. Enrol. — etc.

NACIMIENTO: Año 1953

Fecha — Lugar

DOMICILIO: Burdeos 1935

Calle — No. — Teléf. — Ciudad o Localidad

PROFESIÓN U OCUPACIÓN: .....

LUGAR: ..... **CARGO:** .....

IDEOLOGÍA POLÍTICA: ..... **CLASIFICACIÓN:** .....

DATOS COMPLEMENTARIOS .....

Est. Civil — Cónyuge — Hijos

.....

Otros familiares

f52

FECHA	DOCUMENTOS	159840 ANTECEDENTES A REGISTRAR
11281	10978 —	AFILIADO A LA U.J.C. Nº 04424, Por el Dpto. de — Circ. — Secc. Cerro Org. Masas — F. Ingreso 10/02/65 Presentado por — — Rollo 03 (O.C.O.A.). A-1 (EM)

Impreso en

Fs.1

JUNTA DE COMANDANTES EN JEFE 159841-6

S. I. D.

Dep. I Secc. I

Sub Secc. A/N

Ficha No. ..... Confec. 6.7.84

Apellidos	Nombres
Balestrino Cardozo	Gladys Martha

DOCUMENTOS: C/C. ..... (Serie / No.) **C/I.** 1.280.126 (No. / Dpto.)

OTROS DOC. ..... (Pasaporte / Lib. Enrol. / etc.)

NACIMIENTO: 21.08.54 (Fecha / Lugar)

DOMICILIO: Chievari 3265 ap.5 (e) Tropic[illegible] y Trento (Calle / No. / Teléf. / Ciudad o Localidad)

PROFESIÓN U OCUPACIÓN: Desocupada

LUGAR: ..... **CARGO:** .....

IDEOLOGÍA POLÍTICA: ..... **CLASIFICACIÓN:** .....

DATOS COMPLEMENTARIOS ..... (Est. Civil / Cónyuge / Hijos)

..... (Otros familiares)

FECHA	DOCUMENTOS	159841 ANTECEDENTES A REGISTRAR	F 2
20/12/81	10978 —	AFILIADO A LA U.J.C. Nº 31218 Por el Dpto. de Montevideo	
		Circ. — Secc. 10 A- Org. Masas —	
		F. Ingreso 15/08/81 Presentado por ALFREDO MILLER	
		Rollo 06 (O.C.O.A.). A-1 (671)	

Impreso en

FS1

JUNTA DE COMANDANTES EN JEFE 159842-4

S. I. D.

Dep. I Secc. I

Sub Secc. A/N

Ficha No. ..... Confec 6.7.81

Palifas Freitas Fernando

Apellidos Nombres

DOCUMENTOS: C/C. ..... **C/I.** .....

Serie No. No. Dpto.

OTROS DOC. .....

Pasaporte Lib. Enrol. etc.

NACIMIENTO: 2.12.53 .....

Fecha Lugar

DOMICILIO: P. Portuguante 1816 (e) C. Coe y Neyra .....

Calle No. Teléf. Ciudad o Localidad

PROFESIÓN U OCUPACIÓN: .....

LUGAR: ..... **CARGO:** .....

IDEOLOGÍA POLÍTICA: ..... **CLASIFICACIÓN:** .....

DATOS COMPLEMENTARIOS .....

Est. Civil Cónyuge Hijos

.....

Otros familiares

FECHA	DOCUMENTOS	159842 ANTECEDENTES A REGISTRAR F52
[redacted]12.81	10978 —	AFIL[illegible]O A LA U.J.C. Nº 33246 Por el Dpto. de — Circ. — Sec. Secundaria Org. Masas — F. Ingreso 25/09/81 Presentado por SILVIA FASIÓ Rollo 05 (O.C.O.A.). A-1 (EM)

Impreso en [redacted]

VSA

JUNTA DE COMANDANTES EN JEFE 159843-3

S. I. D.

Dep. I Secc. I

Sub Secc. A/N

Ficha No. ..... Confec. 6.7.84

Apellidos	Nombres
Pelifas Arias	María Emilia

DOCUMENTOS: C/C. ..... **C/I.** .....
Serie No. No. Dpto.

OTROS DOC. .....
Pasaporte Lib. Enrol. etc.

NACIMIENTO: 15.03.48
Fecha Lugar

DOMICILIO: S. Bolivar 1530 (a) Yorktican y Dra. Dana
Calle No. Teléf. Ciudad o Localidad

PROFESIÓN U OCUPACIÓN: .....

LUGAR: ..... **CARGO:** .....

IDEOLOGÍA POLÍTICA: ..... **CLASIFICACIÓN:** .....

DATOS COMPLEMENTARIOS .....
Est. Civil Cónyuge Hijos

.....
Otros familiares

FECHA	DOCUMENTOS	159843 ANTECEDENTES A REGISTRAR
21.12.81	10978 —	AFILIADO A LA U.J.C. Nº 330146 Por el Dpto. de — Circ. — Secc. Secundaria Org. Masas — F. Ingreso 28/10/71 Presentado por ALICIA GRACINA — Rollo 05 (O.C.O.A.). A-1 (EM)

Impreso en C.E.

fs.1

JUNTA DE COMANDANTES EN JEFE 159844-0

S. I. D.

Dep. I Secc. I

Sub Secc. A/N

Ficha No. ..... Confec. 6.7.84

Balin Gloria Rosarina

Apellidos Nombres

DOCUMENTOS: C/C. ..... **C/I.** .....

Serie No. No. Dpto.

OTROS DOC. .....

Pasaporte Lib. Enrol. etc.

NACIMIENTO: 21.01.52 .....

Fecha Lugar

DOMICILIO: Propio: 3604 (e) Basilio Araujo y M.Ortiz .....

Calle No. Teléf. Ciudad o Localidad

PROFESIÓN U OCUPACIÓN: Laborca .....

LUGAR: ..... **CARGO:** .....

IDEOLOGÍA POLÍTICA: ..... **CLASIFICACIÓN:** .....

DATOS COMPLEMENTARIOS .....

Est. Civil Cónyuge Hijos

.....

Otros familiares

FECHA	DOCUMENTOS	159844 ANTECEDENTES A REGISTRAR Fs 2
21.12.81	10978 —	AFILIADO A LA U.J.C. Nº 22319 Por el Dpto. de —
		Circ. — Secc. 22 Org. Masas —
		F. Ingreso 09/11/69 Presentado por WALTER B.
		— Rollo 03 (O.C.O.A.). A-1 (EH)

Impreso en

1598457

51

JUNTA DE COMANDANTES EN JEFE

S. I. D.

Dep. I Secc. I

Sub Secc. A/N

Ficha No. ..... Confec. 6.7.84

Balin Lilian

Apellidos Nombres

DOCUMENTOS: C/C. ..... **C/I.** .....

Serie No. No. Dpto.

OTROS DOC. .....

Pasaporte Lib. Enrol. etc.

NACIMIENTO: 21.09.57

Fecha Lugar

DOMICILIO: Propios 3604 (e) Basilio Araujo y N. Cabiz

Calle No. Teléf. Ciudad o Localidad

PROFESIÓN U OCUPACIÓN: .....

LUGAR: ..... **CARGO:** .....

IDEOLOGÍA POLÍTICA: ..... **CLASIFICACIÓN:** .....

DATOS COMPLEMENTARIOS .....

Est. Civil Cónyuge Hijos

.....

Otros familiares

FS2

FECHA	DOCUMENTOS	159845 ANTECEDENTES A REGISTRAR
21.12.81	10978 —	AFILIADO A LA U.J.C. Nº 22314 Por el Dpto. de ———
		Circ. ..... Secc. 22 Org. Masas ———
		F. Ingreso 09/11/69 Presentado por Cristina Martinez
		——— Rollo 03 (O.C.O.A.). A-1 (87)

Impreso en [illegible]

Fs. 1

159846-5

JUNTA DE COMANDANTES EN JEFE

S. I. D.

Dep. I Secc. I

Sub Secc. A/N

Ficha No. ..... Confec. 6.7.84

Ballardo — Apellidos

Luis Alberto — Nombres

DOCUMENTOS: C/C. ..... **C/I.** .....
Serie No. No. Dpto.

OTROS DOC. .....
Pasaporte Lib. Enrol. etc.

NACIMIENTO: 23.03.49 .....
Fecha Lugar

DOMICILIO: T. Tres 1274 (e) Pr. Antigua y Reconquista .....
Calle No. Teléf. Ciudad o Localidad

PROFESIÓN U OCUPACIÓN: .....

LUGAR: ..... **CARGO:** .....

IDEOLOGÍA POLÍTICA: ..... **CLASIFICACIÓN:** .....

DATOS COMPLEMENTARIOS .....
Est. Civil Cónyuge Hijos

.....
Otros familiares

FECHA	DOCUMENTOS	159846 ANTECEDENTES A REGISTRAR 52
21.12.81	10978 —	AFILIADO A LA U.J.C. Nº 18574 Por el Dpto. de —
		Circ. — Secc. SUR Org. Masas —
		F. Ingreso 21/11/68 Presentado por TACHERO - L.A. DE LOS SANTOS
		Rollo 02 (O.C.O.A.). A-1 (GM)

Impreso en

FSA

JUNTA DE COMANDANTES EN JEFE 159847-3

S. I. D.

Dep. I Secc. I

Sub Secc. A/N

Ficha No. ..... Confec. 7.84

Apellidos	Nombres
Pallesteros	Eduardo

DOCUMENTOS: C/C. ..... **C/I.** .....
Serie No. No. Dpto.

OTROS DOC. .....
Pasaporte Lib. Enrol. etc.

NACIMIENTO: Año 1947 .....
Fecha Lugar

DOMICILIO: Avenida 3007 ap.2 (e) Asencio y Olivos .....
Calle No. Teléf. Ciudad o Localidad

PROFESIÓN U OCUPACIÓN: .....

LUGAR: ..... **CARGO:** .....

IDEOLOGÍA POLÍTICA: ..... **CLASIFICACIÓN:** .....

DATOS COMPLEMENTARIOS .....
Est. Civil Cónyuge Hijos

.....
Otros familiares

FECHA	DOCUMENTOS	159847 ANTECEDENTES A REGISTRAR Fs. 2
[illegible]	[illegible]	AFILIADO A LA U.J.C. Nº 19740 Por el Dpto. de ——
		Circ. —— Secc. 14 y Masas ——
		F. Ingreso 19/01/69 Presentado por ——
		—— Rollo 02 (O.C.O.A.). A-1 (EM)

Impreso en [illegible]

FSA

JUNTA DE COMANDANTES EN JEFE 159848-1

S. I. D.

Dep. I Secc. I

Sub Secc. A/N

Ficha No. ..... Confec. 6.7.84

Ballesteros (Apellidos) Teddy (Nombres)

DOCUMENTOS: C/C. ..... (Serie / No.) **C/I.** ..... (No. / Dpto.)

OTROS DOC. ..... (Pasaporte / Lib. Enrol. / etc.)

NACIMIENTO: 16.08.49 (Fecha) ..... (Lugar)

DOMICILIO: Basilio Arrujo 3667/5. (e) J. Mendez y Fantes. (Calle / No. / Teléf. / Ciudad o Localidad)

PROFESIÓN U OCUPACIÓN: .....

LUGAR: ..... **CARGO:** .....

IDEOLOGÍA POLÍTICA: ..... **CLASIFICACIÓN:** .....

DATOS COMPLEMENTARIOS ..... (Est. Civil / Cónyuge / Hijos)

..... (Otros familiares)

FECHA	DOCUMENTOS	159848 ANTECEDENTES A REGISTRAR 52
11-12-81	10 —	AFILIADO A LA U.J.C. Nº 16752 Por el Dpto. de — Circ. — Secc. 22 Org. Masas — F. Ingreso 03/09/68 Recibido por Hector A. Denis Rollo 03 (O.C.O.A.). A-1 (87)

Impreso en

FS1

159849-9

JUNTA DE COMANDANTES EN JEFE

S. I. D.

Dep. I Secc. I

Sub Secc. A/N

Ficha No. ..... Confec. 6.7.84

Pallectrino Cardozo — Apellidos

Carlos — Nombres

DOCUMENTOS: C/C. ..... Serie ..... No. **C/I.** ..... No. ..... Dpto.

OTROS DOC. ..... Pasaporte ..... Lib. Enrol. ..... etc.

NACIMIENTO: 16.07.58 — Fecha ..... Lugar

DOMICILIO: Chiaveri 3265 ap.5 (c) Propios y Tronto — Calle ..... No. ..... Teléf. ..... Ciudad o Localidad

PROFESIÓN U OCUPACIÓN: .....

LUGAR: ..... **CARGO:** .....

IDEOLOGÍA POLÍTICA: ..... **CLASIFICACIÓN:** .....

DATOS COMPLEMENTARIOS ..... Est. Civil ..... Cónyuge ..... Hijos

..... Otros familiares

E2

FECHA	DOCUMENTOS	159849 ANTECEDENTES A REGISTRAR
11.12.81	10978 —	AFILIADO A LA U.J.C. Nº 32710 Por el Dpto. de — Circ. — Secc. Este Org. Masas — F. Ingreso 03/09/81 Recomendado por José Ferreira — A. TEJERA Rollo 06 (O.C.O.A.). A-1 (84)

Impreso en

159850-7

ES 1

JUNTA DE COMANDANTES EN JEFE

S. I. D.

Dep. I Secc. I

Sub Secc. A/N

Ficha No. ..... Confec. 6.7.84

Ballini Eduardo

Apellidos Nombres

DOCUMENTOS: C/C. ..... **C/I.** .....

Serie No. No. Dpto.

OTROS DOC. .....

Pasaporte Lib. Enrol. etc.

NACIMIENTO: .....

Fecha Lugar

DOMICILIO: Pueble Costanera 3780 ap. 13

Calle No. Teléf. Ciudad o Localidad

PROFESIÓN U OCUPACIÓN: .....

LUGAR: Zapatería **CARGO:** .....

IDEOLOGÍA POLÍTICA: ..... **CLASIFICACIÓN:** .....

DATOS COMPLEMENTARIOS .....

Est. Civil Cónyuge Hijos

.....

Otros familiares

FECHA	DOCUMENTOS	ANTECEDENTES A REGISTRAR
21.12.81	16976	159850 AFILIADO A LA U.J.C. Nº 07226 Por el Dpto. de — Circ. — Secc. 22 Org. Masas — F. Ingreso 08/08/63 [illegible] por EMERSON VERA — Rollo 03 (S.C.O.A.). A-1 (EM)

Impreso en [illegible]

159851-5

B-1

JUNTA DE COMANDANTES EN JEFE

S. I. D.

Dep. I Secc. I

Sub Secc. A/N

Ficha No. ..... Confec. 5.7.84

CANTERO RODRIGUEZ (Apellidos) ADIMAR CATRIEL (Nombres)

DOCUMENTOS: C/C. AXB 20477 (Serie / No.) **C/I.** 1.565.974 (No. / Dpto.)

OTROS DOC. (Pasaporte / Lib. Enrol. / etc.)

NACIMIENTO: 4.12.27 (Fecha) Durazno (Lugar)

DOMICILIO: Rambla Gandhi (desde 1972) (Calle) 1927 a 1972.-Arrospide 918 - (No.) Durazno (Ciudad o Localidad)

PROFESIÓN U OCUPACIÓN: Portero

LUGAR: **CARGO:**

IDEOLOGÍA POLÍTICA: **CLASIFICACIÓN:**

DATOS COMPLEMENTARIOS casado (Est. Civil) María SILVA (Cónyuge) (Hijos)

Padres: Manuel y Felicia (Otros familiares)

5-2

FECHA	DOCUMENTOS	159851 ANTECEDENTES A REGISTRAR
5.7.84	8404067/12	Integra la Asociación de Porteros de Casas de Apartamentos. Eval.A-1(SI)

Impreso en

6-1

JUNTA DE COMANDANTES EN JEFE 159852-3

S. I. D.

Dep. I Secc. I

Sub Secc. A/N 5.7.84

Ficha No. ..... Confec. .....

CARBONELL PRIETO (Apellidos) JUAN CARLOS (Nombres)

DOCUMENTOS: C/C. BDC 2824 (Serie / No.) **C/I.** 1.392.105 (No. / Dpto.)

OTROS DOC. (Pasaporte / Lib. Enrol. / etc.)

NACIMIENTO: 24.6.55 (Fecha) Montevideo (Lugar)

DOMICILIO: Villa Manuela Calle Vecinal s/n Barros Blancos - Pueblo Juan Antonio ARTIGAS (Calle / No. / Teléf. / Ciudad o Localidad)

PROFESIÓN U OCUPACIÓN: 1980 a la fecha ONDA S.A.
1975-1978 PRIMACAR S.A.
1979 COPSA - NORDEX S.A.

LUGAR: **CARGO:**

IDEOLOGÍA POLÍTICA: **CLASIFICACIÓN:**

DATOS COMPLEMENTARIOS casado (Est. Civil) Cristina TECHERA PEREZ (Cónyuge) (Hijos)

...Padres: Washington y María (Otros familiares)

F-2.

FECHA	DOCUMENTOS	159852 ANTECEDENTES A REGISTRAR
5.7.84	8404067/13	Integra la Sociedad de Conductores y Guardas Unidos Funcionarios de ONDA S.A. Eval.A-1(SI)

Impreso en

Ks 1

159853-1

JUNTA DE COMANDANTES EN JEFE

S. I. D.

Dep. I Secc. I

Sub Secc. A/N

Ficha No. ..... Confec. 5.7.84.

ALEN GONZALEZ Jesús

Apellidos Nombres

DOCUMENTOS: C/C. BFA 2620 **C/I.** .....

Serie No. No. Dpto.

OTROS DOC. .....

Pasaporte Lib. Enrol. etc.

NACIMIENTO: .....

Fecha Lugar

DOMICILIO: .....

Calle No. Teléf. Ciudad o Localidad

PROFESIÓN U OCUPACIÓN: .....

LUGAR: ..... **CARGO:** .....

IDEOLOGÍA POLÍTICA: ..... **CLASIFICACIÓN:** .....

DATOS COMPLEMENTARIOS .....

Est. Civil Cónyuge Hijos

.....

Otros familiares

K 2

FECHA	DOCUMENTOS	159853 ANTECEDENTES A REGISTRAR
5.7.984	2080/79 Pág.006	Delegado de Mesapor el Frente Amplio en el Dpto. de Canelones, Circuito No.1 lista 4190 y 4191 en las elecciones Nacionales de 1971.-Eval.A-2.-(FS)

Impreso en

159854-9

6 1

JUNTA DE COMANDANTES EN JEFE

S. I. D.

Dep. I Secc. I

Sub Secc. A/N

Ficha No. ..... Confec. 5.7.984

CAUDURO GALLINA Angel

Apellidos Nombres

DOCUMENTOS: C/C. ..... **C/I.** .....

Serie No. No. Dpto.

OTROS DOC. .....

Pasaporte Lib. Enrol. etc.

NACIMIENTO: 23.9.939 Italia

Fecha Lugar

DOMICILIO: Smidel 3244 Apto. 2 .....

Calle No. Teléf. Ciudad o Localidad

PROFESIÓN U OCUPACIÓN: Sastre Mc.Gregor

LUGAR: ..... **CARGO:** .....

IDEOLOGÍA POLÍTICA: ..... **CLASIFICACIÓN:** .....

DATOS COMPLEMENTARIOS .....

Est. Civil Cónyuge Hijos

.....

Otros familiares

62

FECHA	DOCUMENTOS	159854 ANTECEDENTES A REGISTRAR
5.7.984	2080/79 Pág.06 y 07	Afiliado al Partido Comunista con el No. 55.492, desde el 30.5.971, según material incautado a raíz de la detención de Rodney Arismendi, siendo presentado por Amalia COGO ~~Eval~~.A-2.-(FE)

Impreso en

R 1

JUNTA DE COMANDANTES EN JEFE 159855-6

S. I. D.

Dep. I Secc. I

Sub Secc. A/N

Ficha No. ..... Confec. 5.7.984

GARCIA Guillermo

Apellidos Nombres

DOCUMENTOS: C/C. ..... **C/I.** .....

Serie No. No. Dpto.

OTROS DOC. .....

Pasaporte Lib. Enrol. etc.

NACIMIENTO: .....

Fecha Lugar

DOMICILIO: .....

Calle No. Teléf. Ciudad o Localidad

PROFESIÓN U OCUPACIÓN: .....

LUGAR: ..... **CARGO:** .....

IDEOLOGÍA POLÍTICA: ..... **CLASIFICACIÓN:** .....

DATOS COMPLEMENTARIOS .....

Est. Civil Cónyuge Hijos

.....

Otros familiares

F.2

FECHA	DOCUMENTOS	159850 ANTECEDENTES A REGISTRAR
5.7.84.	2080/79 Pág.07	Figura en una nómina de cotizantes del Partido Democráta Cristiano correspondiente a la cobranza de la zona "C" que fuera incautada a Jorge Aníbal CELA RAVERA, abonando una cuota mensual de $200, mensuales.-Eval.A-2 (FE)

Impreso en [illegible]

Fc 1

JUNTA DE COMANDANTES EN JEFE 159856-4

S. I. D.

Dep. I Secc. I

Sub Secc. A/N

Ficha No. ..... Confec. 5.7.84.

GARCIA (Apellidos) Guillermo (Nombres)

DOCUMENTOS: C/C. ..... (Serie / No.) **C/I.** ..... (No. / Dpto.)

OTROS DOC. ..... (Pasaporte / Lib. Enrol. / etc.)

NACIMIENTO: ..... (Fecha / Lugar)

DOMICILIO: ..... (Calle / No. / Teléf. / Ciudad o Localidad)

PROFESIÓN U OCUPACIÓN: .....

LUGAR: ..... **CARGO:** .....

IDEOLOGÍA POLÍTICA: ..... **CLASIFICACIÓN:** .....

DATOS COMPLEMENTARIOS ..... (Est. Civil / Cónyuge / Hijos)

..... (Otros familiares)

Fs 2

FECHA	DOCUMENTOS	159856 ANTECEDENTES A REGISTRAR
5.7.984	2080/79 Pág.08	Figura en una nómina de Delegados "Marxistas y Pro-Marxistas" de fecha 28.1.978, que actuaron en las elecciones Nacionales de 1966.-Eval.A-2.-(FE)

Impreso en

Fs 1

JUNTA DE COMANDANTES EN JEFE 159857-2

S. I. D.

Dep. I Secc. I

Sub Secc. A/N

Ficha No. ..... Confec. 5.7.84.

ALVAREZ ESPINO — Apellidos

Luciano Alberto — Nombres

DOCUMENTOS: C/C. BJA 14.816 — Serie / No. **C/I.** 931.956 — No. / Dpto.

OTROS DOC. ..... — Pasaporte / Lib. Enrol. / etc.

NACIMIENTO: 7.1.942 — Fecha — Montevideo — Lugar

DOMICILIO: Cuareim No.938 Apto.1204 en 1978 — Calle / No. / Teléf. / Ciudad o Localidad

PROFESIÓN U OCUPACIÓN: Actor-Bailarín del S.O.D.R.E. Oficial 4to. de la Corte Electoral

LUGAR: ..... **CARGO:** .....

IDEOLOGÍA POLÍTICA: ..... **CLASIFICACIÓN:** .....

DATOS COMPLEMENTARIOS soltero — Est. Civil / Cónyuge / Hijos

Hijo de: Luciano Alberto y María Dolores — Otros familiares

FECHA	DOCUMENTOS	159857 ANTECEDENTES A REGISTRAR
5.7.984	2072/79 Pág.12	27.6.971:Según material incautado en un allanamiento practicado en el Instituto Cultural Uruguay-Corea, el titular, figura en un registro general de adherentes al Frente Amplio, Sector "Comité de Teatro" Le fué otorgada categoría "B". 1966: Fué Candidato a Diputado por el Partido Federal. 2.10.979:Presenta una nota al Sr. Jefe de Policía de Montevideo, solicitando se revean sus anotaciones. 20.4.979:Se procede a notificarle que debe presentar nueva nota.-Eval.A-2.-(FE)

Impreso en

159858-0

Ft 1

JUNTA DE COMANDANTES EN JEFE

S. I. D.

Dep. I Secc. I

Sub Secc. A/N

Ficha No. ..... Confec. 6.7.984.

RODRIGUEZ — Apellidos

Santos — Nombres

DOCUMENTOS: C/C. ..... **C/I.** .....
Serie No. No. Dpto.

OTROS DOC. .....
Pasaporte Lib. Enrol. etc.

NACIMIENTO: .....
Fecha Lugar

DOMICILIO: .....
Calle No. Teléf. Ciudad o Localidad

PROFESIÓN U OCUPACIÓN: .....

LUGAR: ..... **CARGO:** .....

IDEOLOGÍA POLÍTICA: ..... **CLASIFICACIÓN:** .....

DATOS COMPLEMENTARIOS .....
Est. Civil Cónyuge Hijos

.....
Otros familiares

Fs 2

FECHA	DOCUMENTOS	159858 ANTECEDENTES A REGISTRAR
6.7.984	2083/79 Pág.004	"MARCHA" 1.8.969, Pág.03:Bajo el titulo "Desde Bella Unión", sucribe junto a otros trabajadores e intelectuales de la ciudad el repudio ante el atentado de que fuera objeto el Prof. Carlos B. Rampa y por su intermedio el liceo Local.-Eval.A-2.-(FE)

Impreso en

Fs 1

JUNTA DE COMANDANTES EN JEFE 159854-8

S. I. D.

Dep. I Secc. I

Sub Secc. A/N

Ficha No. ..... Confec. 6.6.84

ABAL — José Antonio

Apellidos — Nombres

DOCUMENTOS: C/C. ..... **C/I.** .....

Serie No. No. Dpto.

OTROS DOC. .....

Pasaporte Lib. Enrol. etc.

NACIMIENTO: .....

Fecha Lugar

DOMICILIO: Florida No.1289 .....

Calle No. Teléf. Ciudad o Localidad

PROFESIÓN U OCUPACIÓN: .....

LUGAR: ..... **CARGO:** .....

IDEOLOGÍA POLÍTICA: ..... **CLASIFICACIÓN:** .....

DATOS COMPLEMENTARIOS .....

Est. Civil Cónyuge Hijos

.....

Otros familiares

FECHA	DOCUMENTOS	159859. ANTECEDENTES A REGISTRAR
6.7.84.	2083/79 Pág.007	16/X/968:El titular figura en una nómina de simpatizantes del MRO según fichero incautado el 13/XII/968 en el local de Minas No.1427. 28/12/78: Se aclara que esta anotación, aunque se tratará de la misma persona, no puede considerarse definitivamente como negativa, por cuanto se ha comprobado en otros casos anteriores, que el líder del MRO, el sedicioso Ariel Collazo, solía fichar a cualquier persona que fuera de su conocimiento, sin que existiera una afiliación formal a su grupo y muchas veces, sin siquiera conocimiento del interesado.-Eval.A-2.-(FE)

Impreso en

Fs 1

159860-6

JUNTA DE COMANDANTES EN JEFE

S. I. D.

Dep. I Secc. I

Sub Secc. A/N

Ficha No. ..... Confec 6.7.984.

TORRES QUINTANA — Apellidos

Eduardo Alexis — Nombres

DOCUMENTOS: C/C. ..... (Serie / No.) C/I. ..... (No. / Dpto.)

OTROS DOC. ..... (Pasaporte / Lib. Enrol. / etc.)

NACIMIENTO: 18,5.952 (Fecha) Colonia (Lugar)

DOMICILIO: Horacio Baccelli No.717- Juan Lacaze (COLONIA.) (Calle / No. / Teléf. / Ciudad o Localidad)

PROFESIÓN U OCUPACIÓN: Estudiante de Prep. de Agronomía

LUGAR: ..... **CARGO:** .....

IDEOLOGÍA POLÍTICA: ..... **CLASIFICACIÓN:** .....

DATOS COMPLEMENTARIOS ..... (Est. Civil / Cónyuge / Hijos)

Luis y Renee

Otros familiares

A 2

FECHA	DOCUMENTOS	159860 ANTECEDENTES A REGISTRAR
6.7.984	2083/79 Pág.09	28.1.970:El titular fue detenido en la fecha, estando en vigencia el decreto sobre M.P.S., junto al estudiante izquierdista Miguel Angel QUINTANA FERNANDEZ que portaba material literario subversivo en averiguación de su vinculación política con el mismo, estableciéndose que es primo de QUINTANA FERNANDEZ y dijo no tener ninguna vinculación política con el mismo X/970: Figura en una nómina de usufructuarios de becas de ayuda económica otorgadas por la Universidad de la República.-Eval.A-2.-(FE)

Impreso en

F 1

JUNTA DE COMANDANTES EN JEFE 159861-4

S. I. D.

Dep. I Secc. I

Sub Secc. A/N

Ficha No. ..... Confec 6.7.84.

FRAIGOLA Nelson

Apellidos Nombres

DOCUMENTOS: C/C. ..... **C/I.** .....

Serie No. No. Dpto.

OTROS DOC. .....

Pasaporte Lib. Enrol. etc.

NACIMIENTO: .....

Fecha Lugar

DOMICILIO: .....

Calle No. Teléf. Ciudad o Localidad

PROFESIÓN U OCUPACIÓN: Panadero .....

LUGAR: ..... **CARGO:** .....

IDEOLOGÍA POLÍTICA: ..... **CLASIFICACIÓN:** .....

DATOS COMPLEMENTARIOS .....

Est. Civil Cónyuge Hijos

.....

Otros familiares

62

FECHA	DOCUMENTOS	159861 ANTECEDENTES A REGISTRAR
6.7.84.	2083/79 Pág.010	EL POPULAR" 4.1.60, Pág.6 col.2, informa que el titular fue detenido en forma "arbitraria" por la policía.- Eval.A-2.-(FE)

Impreso en

Fs. 1

159862-2

JUNTA DE COMANDANTES EN JEFE

S. I. D.

Dep. I Secc. I

Sub Secc. A/N

Ficha No. ..... Confec. 6.7.84.

BATISTA Mario

Apellidos Nombres

DOCUMENTOS: C/C. ..... **C/I.** .....

Serie No. No. Dpto.

OTROS DOC. .....

Pasaporte Lib. Enrol. etc.

NACIMIENTO: .....

Fecha Lugar

DOMICILIO: .....

Calle No. Teléf. Ciudad o Localidad

PROFESIÓN U OCUPACIÓN: Empleado de CONAPROLE

LUGAR: ..... **CARGO:** .....

IDEOLOGÍA POLÍTICA: ..... **CLASIFICACIÓN:** .....

DATOS COMPLEMENTARIOS .....

Est. Civil Cónyuge Hijos

.....

Otros familiares

fs e

FECHA	DOCUMENTOS	159862 ANTECEDENTES A REGISTRAR
6.7.984	2083/79 Pág.009	Candidato por la lista No.1 para integrar la Comisión Auxiliar de la Asociación de obreros y Empleados de la Conaprole por el período 1972-1974 en las elecciones realizadas el 30.6.72. La lista 1 y 21 correspondían a la agrupación "Brigada" de alineación "Ultra", creando posteriormente situaciones de tirantez entre el patronato y el gremio.-Eval.A-2.-(FE)

Impreso en

Fs 1

159863-O

JUNTA DE COMANDANTES EN JEFE

S. I. D.

Dep. I Secc. I

Sub Secc. A/N 6.7.84

Ficha No. ..... Confec. .....

DAMIANI — Apellidos

José Pedro — Nombres

DOCUMENTOS: C/C. ..... **C/I.** .....
Serie No. No. Dpto.

OTROS DOC. .....
Pasaporte Lib. Enrol. etc.

NACIMIENTO: .....
Fecha Lugar

DOMICILIO: Luis P. Ponce 1445
Calle No. Teléf. Ciudad o Localidad

PROFESIÓN U OCUPACIÓN: Estudiante de la Fac. de Humanidades

LUGAR: ..... **CARGO:** .....

IDEOLOGÍA POLÍTICA: ..... **CLASIFICACIÓN:** .....

DATOS COMPLEMENTARIOS .....
Est. Civil Cónyuge Hijos

.....
Otros familiares

42

FECHA	DOCUMENTOS	159863 ANTECEDENTES A REGISTRAR
6.7.984	2083/79 Pág.12	15.3.72:Figura en una lista del Cté de Base del Frente Amplio de la Facultad de Humanidades.-Eval.A-2.-(PE)

Impreso en

Fs 1

JUNTA DE COMANDANTES EN JEFE 159864-8 Dep. I Secc. I

S. I. D. Sub Secc. A/N

Ficha No. ..... Confec. 6.7.84

SANCHEZ — Apellidos

Rodlfo Leonidas — Nombres

DOCUMENTOS: C/C. ..... Serie ..... No. **C/I.** 874.017 No. ..... Dpto.

OTROS DOC. ..... Pasaporte ..... Lib. Enrol. ..... etc.

NACIMIENTO: ..... Fecha ..... Lugar

DOMICILIO: Carlos de la Vega No.5974 entre Paso de la Areba y Cno. de las TRopas en 1975 — Calle No. Teléf. Ciudad o Localidad

PROFESIÓN U OCUPACIÓN: Radio Electricista

LUGAR: ..... **CARGO:** .....

IDEOLOGÍA POLÍTICA: ..... **CLASIFICACIÓN:** .....

DATOS COMPLEMENTARIOS ..... Est. Civil ..... Cónyuge ..... Hijos

..... Otros familiares

62

FECHA	DOCUMENTOS	159864 ANTECEDENTES A REGISTRAR
6.7.84	2083/79 Pág.014	"EL POPULAR" 6.9.958, pág.5 Col.5 ocupa el 9o. lugar de la lista No.1 al Consejo de Salarios para el personal de Radio Electricidad, el titular es obrero de la Casa de Radio-Electricidad MAYO.S.A.. Integra la Comisión Directiva del Comitpe de Base de MAYO.S.A. Fca. Metalúrgica, ubicada en Tristán Narvaja 1716 en el primer lugar. 3.7.973:Fue detenido,recobrando su libertad el 6.7.73. Eval.A-2.-(FE)

Impreso en

Fa 1

JUNTA DE COMANDANTES EN JEFE 159865-5

S. I. D.

Dep. I Secc. I

Sub Secc. A/N

Ficha No. ..... Confec 6.7.84,

GIMENEZ Ramón

Apellidos Nombres

DOCUMENTOS: C/C. ..... **C/I.** .....

Serie No. No. Dpto.

OTROS DOC. .....

Pasaporte Lib. Enrol. etc.

NACIMIENTO: .....

Fecha Lugar

DOMICILIO: .....

Calle No. Teléf. Ciudad o Localidad

PROFESIÓN U OCUPACIÓN: .....

LUGAR: ..... **CARGO:** .....

IDEOLOGÍA POLÍTICA: ..... **CLASIFICACIÓN:** .....

DATOS COMPLEMENTARIOS .....

Est. Civil Cónyuge Hijos

.....

Otros familiares

Fs 2

FECHA	DOCUMENTOS	159865 ANTECEDENTES A REGISTRAR
6.7.84.	2081/79 Pág.003	16.3.951:"VERDAD":Da cuenta que quedó constituído un Comité por la Paz y contra los Desalojos, de la localidad de San Felic, Dpto. de Paysandú al cual el titular se ha adherido.-Eval.A-2.-(FE)

Impreso en

6 1

JUNTA DE COMANDANTES EN JEFE 159866-3

S. I. D.

Dep. I Secc. I

Sub Secc. A/N

Ficha No. ..... Confec. 6.7.984

GIMENEZ (Apellidos) José Eduardo (Nombres)

DOCUMENTOS: C/C. ..... (Serie) ..... (No.) C/I. 20.974 (No.) (F.Bentos) (Dpto.)

OTROS DOC. ..... (Pasaporte) ..... (Lib. Enrol.) ..... (etc.)

NACIMIENTO: 59 años en 1971 (Fecha) Uruguay (Lugar)

DOMICILIO: Lavalleja y F. Sanchez - Fray Bentos en 1971 (Calle) (No.) (Teléf.) (Ciudad o Localidad)

PROFESIÓN U OCUPACIÓN: Obrero de Frigorífico

LUGAR: ANGLO CARGO: .....

IDEOLOGÍA POLÍTICA: ..... CLASIFICACIÓN: .....

DATOS COMPLEMENTARIOS soltero (Est. Civil) ..... (Cónyuge) ..... (Hijos)

..... (Otros familiares)

Fs 2

FECHA	DOCUMENTOS	159866 ANTECEDENTES A REGISTRAR
6.7.984	2081/79 Pág.003	16.8.971: Se establece que el titular integra la caravana de obreros del Frigorífico Anglo de Fray Bentos que se dirige a Montevideo y cuya individualización se efectuó el 9.8.71 en la calle Luis Batlle Berres a la entrada a la Capital.-Eval.A-2.-(FE)

Impreso en

159867-1

Fc 1

JUNTA DE COMANDANTES EN JEFE

S. I. D.

Dep. I Secc. I

Sub Secc. A/N

Ficha No. ..... Confec. 6.7.984

GIMENEZ ANGEL

Apellidos Nombres

DOCUMENTOS: C/C. ..... **C/I.** .....

Serie No. No. Dpto.

OTROS DOC. .....

Pasaporte Lib. Enrol. etc.

NACIMIENTO: .....

Fecha Lugar

DOMICILIO: China 1971 .....

Calle No. Teléf. Ciudad o Localidad

PROFESIÓN U OCUPACIÓN: .....

LUGAR: ..... **CARGO:** .....

IDEOLOGÍA POLÍTICA: ..... **CLASIFICACIÓN:** .....

DATOS COMPLEMENTARIOS .....

Est. Civil Cónyuge Hijos

.....

Otros familiares

Fs 2

FECHA	DOCUMENTOS	159867 ANTECEDENTES A REGISTRAR
6.7.984	2081/79 Pág.003	I/968:Según material obtenido en el allanamiento realizado en el local del Partido Socialista, sito en Grecia No.3813, figura en un nómina de cotizantes de dicho Partido.-Eval.A-2.-(FE)

Impreso en

159868-9

A-1

JUNTA DE COMANDANTES EN JEFE

S. I. D.

Dep. I Secc. I

Sub Secc. A/N

Ficha No. ..... Confec. 0.9.84

..... RESTUZ ..... Oscar .....
Apellidos Nombres

DOCUMENTOS: C/C. ..... **C/I.** .....
Serie No. No. Dpto.

OTROS DOC. .....
Pasaporte Lib. Enrol. etc.

NACIMIENTO: .....
Fecha Lugar

DOMICILIO: .....
Calle No. Teléf. Ciudad o Localidad

PROFESIÓN U OCUPACIÓN: Estudiante .....

LUGAR: ..... **CARGO:** .....

IDEOLOGÍA POLÍTICA: ..... **CLASIFICACIÓN:** .....

DATOS COMPLEMENTARIOS .....
Est. Civil Cónyuge Hijos

.....
Otros familiares

FECHA	DOCUMENTOS	159868 ANTECEDENTES A REGISTRAR
6.7.84	8404160/5	"REVOQUE GRUESO" _ En su edición de fecha junio de 1984 informa que el 20 de mayo al finalizar la subconvención de Universidad se procedió a la elección del secretariado ejecutivo de ASCEEP-FEUU, siendo electo el causante entre sus nueve miembros.(CO)

Impreso en

F-1

159869-7

JUNTA DE COMANDANTES EN JEFE

S. I. D.

Dep. I Secc. I

Sub Secc. A/N

Ficha No. ..... Confec 6.7.84

VICIANO Daniel

Apellidos Nombres

DOCUMENTOS: C/C. ..... **C/I.** .....

Serie No. No. Dpto.

OTROS DOC. .....

Pasaporte Lib. Enrol. etc.

NACIMIENTO: .....

Fecha Lugar

DOMICILIO: .....

Calle No. Teléf. Ciudad o Localidad

PROFESIÓN U OCUPACIÓN: Estudiante

LUGAR: ..... **CARGO:** .....

IDEOLOGÍA POLÍTICA: ..... **CLASIFICACIÓN:** .....

DATOS COMPLEMENTARIOS .....

Est. Civil Cónyuge Hijos

.....

Otros familiares

5-2

FECHA	DOCUMENTOS	159869 ANTECEDENTES A REGISTRAR
6.7.84	8404160/5	"REVOQUE CRUESO" - En su edición de fecha junio de 1984, informa que el 20 de mayo al finalizar la Subconvención de Universidad, se procedió a la elección del secretariado ejecutivo de ASCEEP-FEUU, siendo electo el causante entre sus nueve miembros(OO)

Impreso en

JUNTA DE COMANDANTES EN JEFE

S. I. D.

159870-S

Dep. I Secc. I

Sub Secc. A/N

Ficha No. ..... Confec. 6.7.84

BAPTISTA Alejandro

Apellidos Nombres

DOCUMENTOS: C/C. ..... **C/I.** .....

Serie No. No. Dpto.

OTROS DOC. .....

Pasaporte Lib. Enrol. etc.

NACIMIENTO: .....

Fecha Lugar

DOMICILIO: .....

Calle No. Teléf. Ciudad o Localidad

PROFESIÓN U OCUPACIÓN: Arquitecto.

LUGAR: ..... **CARGO:** .....

IDEOLOGÍA POLÍTICA: ..... **CLASIFICACIÓN:** .....

DATOS COMPLEMENTARIOS .....

Est. Civil Cónyuge Hijos

.....

Otros familiares

FECHA	DOCUMENTOS	159870 ANTECEDENTES A REGISTRAR	Fr 2
6.7.84	8404160/6	"REVOQUE GRUESO" - En su edición de fecha junio 1984 informa que el 1.6.84 se llevó a cabo una Asamblea reconstitutiva del Centro de Estudiantes de Arquitectura(CEDA),habiéndose recibido una adhesión de la Sociedad de Arquitectos del Uruguay(SAU),firmada por el causante en su carácter de presidente y Nery GONZÁLEZ (OO)	

Impreso en

159871-3

Fel

JUNTA DE COMANDANTES EN JEFE

S. I. D.

Dep. I Secc. I

Sub Secc. A/N

Ficha No. ..... Confec. 6.7.84

GONZALEZ ..... Nery .....
Apellidos Nombres

DOCUMENTOS: C/C. ..... **C/I.** .....
Serie No. No. Dpto.

OTROS DOC. .....
Pasaporte Lib. Enrol. etc.

NACIMIENTO: .....
Fecha Lugar

DOMICILIO: .....
Calle No. Teléf. Ciudad o Localidad

PROFESIÓN U OCUPACIÓN: Arquitecto .....

LUGAR: ..... **CARGO:** .....

IDEOLOGÍA POLÍTICA: ..... **CLASIFICACIÓN:** .....

DATOS COMPLEMENTARIOS .....
Est. Civil Cónyuge Hijos

.....
Otros familiares

FECHA	DOCUMENTOS	159871 ANTECEDENTES A REGISTRAR	F52
6.7.84	8404160/6 y 7	"REVOQUE GRUESO". En su edición de fecha junio 1984 informan: 1.6.84 - Habiéndose llevado a cabo una Asamblea reconstitutiva de C.E.D.A.(Centro de Estudiantes de Arquitectura), se recibió una adhesión de la S.A.U.(Sociedad de Arquitectos del Uruguay)firmada por el causante es su carácter de Secretario General y Alejandro BAPTISTA,habiéndose hallado presente en la citada Asamblea (OO)	

Impreso en

F-1

JUNTA DE COMANDANTES EN JEFE 159872-1

S. I. D.

Dep. I Secc. I

Sub Secc. A/N 6.7.84

Ficha No. ..... Confec. .....

ELIZALDE Roberto

Apellidos Nombres

DOCUMENTOS: C/C. ..... **C/I.** .....
Serie No. No. Dpto.

OTROS DOC. .....
Pasaporte Lib. Enrol. etc.

NACIMIENTO: .....
Fecha Lugar

DOMICILIO: .....
Calle No. Teléf. Ciudad o Localidad

PROFESIÓN U OCUPACIÓN: Estudiante Fac. de Humanidades

LUGAR: ..... **CARGO:** .....

IDEOLOGÍA POLÍTICA: ..... **CLASIFICACIÓN:** .....

DATOS COMPLEMENTARIOS .....
Est. Civil Cónyuge Hijos

.....
Otros familiares

FECHA	DOCUMENTOS	15987/2 ANTECEDENTES A REGISTRAR	62
6.7.84	8404160/7	"REVOQUE GRUESO" - En su edición de junio de 1984 informa que estuvo presente el 1.6.84 en la Asamblea reconstitutiva del CEDA (Centro de Estudiantes de Arquitectura), en su carácter de integrante del Ejecutivo de ASCEEP-FEUU.(CO)	

Impreso en

159873-9

B-1

JUNTA DE COMANDANTES EN JEFE

S. I. D.

Dep. I Secc. I

Sub Secc. A/N

Ficha No. ..... Confec. 6.7.84

INCHUSTI ..... Herber .....

Apellidos Nombres

DOCUMENTOS: C/C. ..... **C/I.** .....

Serie No. No. Dpto.

OTROS DOC. .....

Pasaporte Lib. Enrol. etc.

NACIMIENTO: .....

Fecha Lugar

DOMICILIO: .....

Calle No. Teléf. Ciudad o Localidad

PROFESIÓN U OCUPACIÓN: .....

LUGAR: ..... **CARGO:** .....

IDEOLOGÍA POLÍTICA: ..... **CLASIFICACIÓN:** .....

DATOS COMPLEMENTARIOS .....

Est. Civil Cónyuge Hijos

.....

Otros familiares

FECHA	DOCUMENTOS	15983 ANTECEDENTES A REGISTRAR	B-2
6.7.84	84041607	"REVOQUE GRUESO" _ En su edición de junio de 1984 informa que que estuvo presente el 1.6.84 en la Asamblea reconstitutiva del CEDA(Centro de Estudiantes de Arquitectura), en representación de ETAC.(00)	

Impreso en

JUNTA DE COMANDANTES EN JEFE

S. I. D.

159874-7

Fs.1

Dep. I Secc. I

Sub Secc. A/N

Ficha No. ..... Confec. 4.7.84

APOJ ..... JAIME .....

Apellidos Nombres

DOCUMENTOS: C/C. ..... **C/I.** .....

Serie No. No. Dpto.

OTROS DOC. .....

Pasaporte Lib. Enrol. etc.

NACIMIENTO: .....

Fecha Lugar

DOMICILIO: .....

Calle No. Teléf. Ciudad o Localidad

PROFESIÓN U OCUPACIÓN: .....

LUGAR: ..... **CARGO:** .....

IDEOLOGÍA POLÍTICA: ..... **CLASIFICACIÓN:** .....

DATOS COMPLEMENTARIOS .....

Est. Civil Cónyuge Hijos

.....

Otros familiares

FECHA	DOCUMENTOS	159874 ANTECEDENTES A REGISTRAR
4.7.84	8403854/ 006	30.6.84: Integra la Comisión Fiscalizadora y Disciplinaria de la Corriente Batllista Independiente, luego de realizadas las elecciones correspondientes, donde fue designado además el Comité Ejecutivo. Eval.A-2(TL)

Impreso en

Fs. 1

JUNTA DE COMANDANTES EN JEFE

S. I. D.

1598/5-4

Dep. I Secc. I

Sub Secc. A/N

Ficha No. ..... Confec. 4.7.84

CARVALHO — Apellidos

CARLOS — Nombres

DOCUMENTOS: C/C. ..... **C/I.** .....
Serie No. No. Dpto.

OTROS DOC. .....
Pasaporte Lib. Enrol. etc.

NACIMIENTO: .....
Fecha Lugar

DOMICILIO: .....
Calle No. Teléf. Ciudad o Localidad

PROFESIÓN U OCUPACIÓN: .....

LUGAR: ..... **CARGO:** .....

IDEOLOGÍA POLÍTICA: ..... **CLASIFICACIÓN:** .....

DATOS COMPLEMENTARIOS .....
Est. Civil Cónyuge Hijos

.....
Otros familiares

FECHA	DOCUMENTOS	159875 ANTECEDENTES A REGISTRAR
4.7.84	8403854/006	-30.6.84: Integra la Comisión Fiscalizadora y Disciplinaria de la Corriente Batllista Independiente, luego de realizadas las elecciones correspondientes, donde fue designado además el Comité Ejecutivo. Eval.A-2 (TL)

Impreso en

Fs.1

JUNTA DE COMANDANTES EN JEFE 159876-2

S. I. D.

Dep. I Secc. I

Sub Secc. A/N

Ficha No. ..... Confecc. 4.7.84

RATALLO ESTHER

Apellidos Nombres

DOCUMENTOS: C/C. ..... **C/I.** .....

Serie No. No. Dpto.

OTROS DOC. .....

Pasaporte Lib. Enrol. etc.

NACIMIENTO: .....

Fecha Lugar

DOMICILIO: .....

Calle No. Teléf. Ciudad o Localidad

PROFESIÓN U OCUPACIÓN: .....

LUGAR: ..... **CARGO:** .....

IDEOLOGÍA POLÍTICA: ..... **CLASIFICACIÓN:** .....

DATOS COMPLEMENTARIOS .....

Est. Civil Cónyuge Hijos

.....

Otros familiares

159876

FECHA	DOCUMENTOS	ANTECEDENTES A REGISTRAR
4.7.84	8403854/017	-5.6.85: En la fecha se establece que la Asociación de Maestros del Uruguay(ADEMU), está haciendo circular un boletín titulado "MEMORANDUM SOBRE LA SITUACIÓN SALARIAL DEL MAGISTERIO", adjuntando una nota que fuera elevada al Sr. Rector del CONAE, la cual está firmada por una Comisión Directiva Provisoria de la que forma parte la causante. Eval. A-2 (TL).-

Impreso en

Fs.1

JUNTA DE COMANDANTES EN JEFE 159871-0

S. I. D.

Dep. I Secc. I

Sub Secc. A/N

Ficha No. ..... Confec. 4.7.84

...BORDOTI..... .....ELOISA.....
Apellidos Nombres

DOCUMENTOS: C/C. ..... **C/I.** .....
Serie No. No. Dpto.

OTROS DOC. .....
Pasaporte Lib. Enrol. etc.

NACIMIENTO: .....
Fecha Lugar

DOMICILIO: .....
Calle No. Teléf. Ciudad o Localidad

PROFESIÓN U OCUPACIÓN: .....

LUGAR: ..... **CARGO:** .....

IDEOLOGÍA POLÍTICA: ..... **CLASIFICACIÓN:** .....

DATOS COMPLEMENTARIOS .....
Est. Civil Cónyuge Hijos

.....
Otros familiares

FECHA	DOCUMENTOS	15987 · ANTECEDENTES A REGISTRAR
4.7.84	8403854/ 017	-5.6.84: En la fecha se establece que la Asociación de Maestros del Uruguay(ADEMU), está haciendo circular un boletín titulado "MEMORANDUM SOBRE LA SITUACION SALARIAL DEL MAGISTERIO", adjuntando una nota que fuera elevada al Sr. Rector del CONAE, la cual está firmada por una Comisión Directiva Provisoria de la que forma parte la causante. Eval.A-2 (TL).-

Impreso en

159878-8 Fs.1

JUNTA DE COMANDANTES EN JEFE

S. I. D.

Dep. I Secc. I

Sub Secc. A/N

Ficha No. ..... Confec 5.7.84

SIXTO CESAR

Apellidos Nombres

DOCUMENTOS: C/C. ..... **C/I.** .....

Serie No. No. Dpto.

OTROS DOC. .....

Pasaporte Lib. Enrol. etc.

NACIMIENTO: .....

Fecha Lugar

DOMICILIO: ..... Florida.....

Calle No. Teléf. Ciudad o Localidad

PROFESIÓN U OCUPACIÓN: .....

LUGAR: ..... **CARGO:** .....

IDEOLOGÍA POLÍTICA: Lista. Q.A.C. **CLASIFICACIÓN:** .....

Agrup. Juan Justo Amaro Peralta

DATOS COMPLEMENTARIOS .....

Est. Civil Cónyuge Hijos

.....

Otros familiares

159676

FECHA	DOCUMENTOS	ANTECEDENTES A REGISTRAR
5.7.84	8404440/ 001B	-11.5.84: Se realizó una reunión de la lista Q.A.G., en la ciudad de Florida en la que hace uso de la palabra el causante. Eval.A-2 (TL).-

Impreso en

159870-6

Fs.1

JUNTA DE COMANDANTES EN JEFE

S. I. D.

Dep. I Secc. I

Sub Secc. A/N

Ficha No. ..... Confec 5.7.84

IBARRA ERNESTO

Apellidos Nombres

DOCUMENTOS: C/C. ..... **C/I.** .....

Serie No. No. Dpto.

OTROS DOC. .....

Pasaporte Lib. Enrol. etc.

NACIMIENTO: .....

Fecha Lugar

DOMICILIO: ..... Florida

Calle No. Teléf. Ciudad o Localidad

PROFESIÓN U OCUPACIÓN: .....

LUGAR: ..... **CARGO:** .....

IDEOLOGÍA POLÍTICA: Lista Q.A.E. **CLASIFICACIÓN:** .....

Mov."Por la Patria" y Nal. de Rocha".

DATOS COMPLEMENTARIOS .....

Est. Civil Cónyuge Hijos

.....

Otros familiares

FECHA	DOCUMENTOS	15987/9 ANTECEDENTES A REGISTRAR
5.7.84	8404440/001B	-5.5.84: El causante junto a otros dirigentes políticos presentan ante la Jefatura de Policia de Florida una solicitud para realizar un acto recordatorio a la memoria de Zelmar MICHELINI y Héctor GUTIERREZ RUIZ, la que fue denegada. Eval.A-2 (TL).-

Impreso en

Fs.1

JUNTA DE COMANDANTES EN JEFE
S. I. D.

159880-4

Dep. I Secc. I
Sub Secc. A/N
Ficha No. ..... Confec. 4.7.84

VILLAGRAN ..... EDISON .....
Apellidos Nombres

DOCUMENTOS: C/C. ..... **C/I.** .....
Serie No. No. Dpto.

OTROS DOC. .....
Pasaporte Lib. Enrol. etc.

NACIMIENTO: .....
Fecha Lugar

DOMICILIO: .....
Calle No. Teléf. Ciudad o Localidad

PROFESIÓN U OCUPACIÓN: .....

LUGAR: ..... **CARGO:** .....

IDEOLOGÍA POLÍTICA: ..... **CLASIFICACIÓN:** .....

DATOS COMPLEMENTARIOS .....
Est. Civil Cónyuge Hijos

.....
Otros familiares

FECHA	DOCUMENTOS	159880 ANTECEDENTES A REGISTRAR
4.7.84	8403854/ 006	-30.6.84: Integra la Comisión Fiscalizadora y Disciplinaria de la Corriente Batllista Independiente, luego de realizadas las elecciones correspondientes, donde fue designado además el Comité Ejecutivo. Eval.A-2 (TL

Impreso en

F-1

159881-2

JUNTA DE COMANDANTES EN JEFE

S. I. D.

Dep. I Secc. I

Sub Secc. A/N 5.7.84

Ficha No. ..... Confec. .....

CAMACHO MARTINEZ RAUL WILFREDO

Apellidos Nombres

DOCUMENTOS: C/C. CNA 3927 **C/I.** 1.949.263

Serie No. No. Dpto.

OTROS DOC. .....

Pasaporte Lib. Enrol. etc.

NACIMIENTO: 12.8.49 San José

Fecha Lugar

DOMICILIO: Rambla Gandhi 669 (actual)

Calle 1969-81 Hervidero No 2909 ap. 506 Teléf. Ciudad o Localidad

PROFESIÓN U OCUPACIÓN: Molino Arroseros Nacionales (SAMAN)

LUGAR: ..... **CARGO:** .....

IDEOLOGÍA POLÍTICA: ..... **CLASIFICACIÓN:** .....

DATOS COMPLEMENTARIOS casado Rosa Isabel MELILLO

Est. Civil Cónyuge Hijos

Padres: Domingo Gusman y Antonia

Otros familiares

F-2

199881

FECHA	DOCUMENTOS	ANTECEDENTES A REGISTRAR
5.7.84	8404067/11	Integra la Asociación de Porteros de Casas de apartamentos. Eva .A-1 (SI)

Impreso en

159882-O

6-1

JUNTA DE COMANDANTES EN JEFE

S. I. D.

Dep. I Secc. I

Sub Secc. A/N

Ficha No. ..... Confec. 7.8..

CABRERA SANCHEZ (Apellidos) LUIS ALBERTO (Nombres)

DOCUMENTOS: C/C. BCA. 22075 (Serie / No.) **C/I.** 1.542.722/1 (No. / Dpto.)

OTROS DOC. (Pasaporte / Lib. Enrol. / etc.)

NACIMIENTO: 21.1032 (Fecha) Montevideo (Lugar)

DOMICILIO: Coronel Mora 615 (actual)
Dionisio Lopez 2129 (1974) (Calle / No. / Teléf. / Ciudad o Localidad)

PROFESIÓN U OCUPACIÓN: Portero

LUGAR: **CARGO:**

IDEOLOGÍA POLÍTICA: **CLASIFICACIÓN:**

DATOS COMPLEMENTARIOS viudo (Est. Civil / Cónyuge / Hijos)

Padres: Doroteo y Maria Angelica

Otros familiares

A-3

FECHA	DOCUMENTOS	159882 ANTECEDENTES A REGISTRAR
5.7.84	8404067/10	Integra la Asociación de Porteros de Casas de Apartamentos. Aval. A-1 (SI)

Impreso en

F-1

159883-8

JUNTA DE COMANDANTES EN JEFE

S. I. D.

Dep. I Secc. I

Sub Secc. A/N 5.7.84

Ficha No. ..... Confec. .....

Apellidos	Nombres
BORNIA PROFUMO	NELSON PABLO

DOCUMENTOS: C/C. BQB 15572 **C/I.** 2.834.060-4

Serie No. No. Dpto.

OTROS DOC. .....

Pasaporte Lib. Enrol. etc.

NACIMIENTO: 17.8.47 Tacuarembó

Fecha Lugar

DOMICILIO: Alfredo Garcia Morales 1387 ap.2 (actual) (hasta 1976) Av. Olivar s/n Tacuarembó

Calle No. Telef. Ciudad o Localidad

1976-78 Lima 1388 ap.1 .-

PROFESIÓN U OCUPACIÓN: .....

ONDA S.A. (Agencia Tacuarembó)

LUGAR: ..... **CARGO:** Guarda

IDEOLOGÍA POLÍTICA: ..... **CLASIFICACIÓN:** .....

DATOS COMPLEMENTARIOS casado Maria Celia ALVAREZ

Est. Civil Cónyuge Hijos

Padres: Domingo y Gladiz

Otros familiares

B-2

FECHA	DOCUMENTOS	159883 ANTECEDENTES A REGISTRAR
5.7.84	8404067/09	Integra la Sociedad de Conductores y Guardas Unidos Funcionarios de ONDA S.A. Eval.A-1 (SI)

Impreso en

B-1

159884-6

JUNTA DE COMANDANTES EN JEFE

S. I. D.

Dep. I Secc. I

Sub Secc. A/N

Ficha No. ..... Confec. 5.7.84

BECAMEIL GARCIA — RAMON FULGENCIO

Apellidos — Nombres

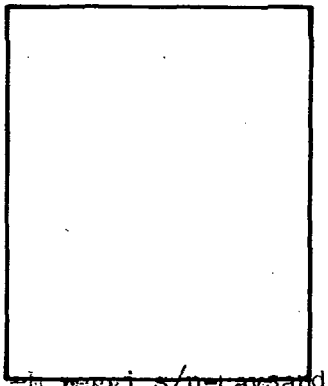

DOCUMENTOS: C/C. BAA 28467 **C/I.** 2630029/6

Serie — No. — No. — Dpto.

OTROS DOC. .....

Pasaporte — Lib. Enrol. — etc.

NACIMIENTO: 12.3.48 Paysandú

Fecha — Lugar

DOMICILIO: Rambla Gandhi 527 (actual).-Grito de Asencio y Horacio Mereggi s/n-Paysandú (hasta 1980).

Calle — No. — Teléf. — Ciudad o Localidad

Miguel Barreiro 2360 (1980-81)

PROFESIÓN U OCUPACIÓN: Empresa construtora Tomas Guarino
Edificio Pocitos Miguel Barreiro 3360
Edificio "Maragea" Rambla Gandhi 527

LUGAR: ..... **CARGO:** .....

IDEOLOGÍA POLÍTICA: ..... **CLASIFICACION:** .....

DATOS COMPLEMENTARIOS casado Delia RODRIGUEZ

Est. Civil — Cónyuge — Hijos

Padres: Luis Natividad y Esperanza Ofelia

Otros familiares

FECHA	DOCUMENTOS	159884 ANTECEDENTES A REGISTRAR
5.7.84	8404067/08	Integra la Asociación de Porteros de Casas de Apartamentos. Eval.A-1 (SI)

Impreso en

F.1

JUNTA DE COMANDANTES EN JEFE 159885-3

S. I. D.

Dep. I Secc. I

Sub Secc. A/N

Ficha No. ..... Confec. 5.7.84

BARDIER PERE	OBDULIO OMAR
Apellidos	Nombres

DOCUMENTOS: C/C. ... BQR 15716 ..... **C/I.** 3.041.852-4 .....
Serie No. No. Dpto.

OTROS DOC. .....
Pasaporte Lib. Enrol. etc.

NACIMIENTO: ....8.[illegible]42 ..... Villa Soriano .....
Fecha Lugar

DOMICILIO: ...Canelones 1508/16 (actual) .- 1942-1975 Artigas y Misiones-Dolores
Calle 1976-1983 Asencio 1[illegible]2 ap.3 Teléf. Ciudad o Localidad

PROFESIÓN U OCUPACIÓN: ...ONDA S.A. (antigüedad 23 años) .....

LUGAR: ..... **CARGO:** .....

IDEOLOGÍA POLÍTICA: ..... **CLASIFICACIÓN:** .....

DATOS COMPLEMENTARIOS ...casado..... Blanca Mabel BRUN .....
Est. Civil Cónyuge Hijos

Padres: José Pablo y Maria de los Angeles .....
Otros familiares

B-2

FECHA	DOCUMENTOS	159885 ANTECEDENTES A REGISTRAR
5.7.84	8404067/07	Integra la Sociedad de Conductores y Guardas Unidos Funcionarios de ONDA S.A. Eval.-1 (51)

Impreso en

6-1

159886-1

JUNTA DE COMANDANTES EN JEFE

S. I. D.

Dep. I Secc. I

Sub Secc. A/N

Ficha No. ..... Confec. 5.7.84

ARAP SILVEIRA (Apellidos) GAMIL (Nombres)

DOCUMENTOS: C/C. SBA 21739 (Serie / No.) **C/I.** ..... (No. / Dpto.)

OTROS DOC. ..... (Pasaporte / Lib. Enrol. / etc.)

NACIMIENTO: 4.10.39 (Fecha) Cerro Largo (Lugar)

DOMICILIO: Ruta 8 km.124 y 1/2 (Calle) ..... (No.) Minas- Lavalleja (Teléf. / Ciudad o Localidad)

PROFESIÓN U OCUPACIÓN: Chofer Camion Empresa "DIANO" minas

22.9.81 Conductor ONDA S.A.

LUGAR: ..... **CARGO:** .....

IDEOLOGÍA POLÍTICA: ..... **CLASIFICACIÓN:** .....

DATOS COMPLEMENTARIOS casado (Est. Civil) Margarita Lilians SORIA CARROSIO (Cónyuge) ..... (Hijos)

Padres José y Doralina

..... (Otros familiares)

B-2

FECHA	DOCUMENTOS	159886 ANTECEDENTES A REGISTRAR
5.7.84	8404067/06	Integra la Sociedad de Conductores y Guardas Unidos Funcionarios de ONDA S.A. Aval.Aml (SI)

Impreso en

5.1

159887-9

JUNTA DE COMANDANTES EN JEFE

S. I. D.

Dep. I Secc. I

Sub Secc. A/N

Ficha No. ..... Confec. 5.7.84

ALED VERGARA	WILLIAN NERY
Apellidos	Nombres

DOCUMENTOS: C/C. NCB 8286 **C/I.** 44.864

Serie No. No. Dpto.

OTROS DOC. .....

Pasaporte Lib. Enrol. etc.

NACIMIENTO: 2.5.35

Fecha Lugar

DOMICILIO: Leopoldo Fuica s/n (actual) Leopoldo Fuica 116 Rosario-Volonia (1968)

Calle No. Teléf. Ciudad o Localidad

PROFESIÓN U OCUPACIÓN: Guarda ONDA (Ingres 1954)

LUGAR: ..... **CARGO:** .....

IDEOLOGÍA POLÍTICA: ..... **CLASIFICACIÓN:** .....

DATOS COMPLEMENTARIOS casado Angela Mirna SAAVEDRA

Est. Civil Cónyuge Hijos

Padres: Angel y Guillermina

Otros familiares

B-2

FECHA	DOCUMENTOS	159887 ANTECEDENTES A REGISTRAR
5.7.84	8404067/05	Integra la Socidad de Conductores y Guardas Unidos Funcionarios de ONDA S.A. Eval.A-1 (SI)

Impreso en

159888-f

F-1

JUNTA DE COMANDANTES EN JEFE

S. I. D.

Dep. I Secc. I

Sub Secc. A/N

Ficha No. ..... Confec 5.7.84

AMBROSI SUAREZ ROBERTO VICENTE

Apellidos Nombres

DOCUMENTOS: C/C. ....BUB..20820..... **C/I.** ..1.392.595-8.....
Serie No. No. Dpto.

OTROS DOC. .....
Pasaporte Lib. Enrol. etc.

NACIMIENTO: .....13.2.55..... Montevideo .....
Fecha Lugar

DOMICILIO: ....Ascencio 1329 ap.6 (Actual) .....
Calle No. Teléf. Ciudad o Localidad

Carlos Tellier 4289 (1968)
Rivadavia 1276 (1975-1976)

PROFESIÓN U OCUPACIÓN: .....
Empleado ONDA S.A. desde 20.2.84

LUGAR: ..... **CARGO:** .....

IDEOLOGÍA POLÍTICA: ..... **CLASIFICACIÓN:** .....

DATOS COMPLEMENTARIOS casado María Elena HAPPEL .....
Est. Civil Cónyuge Hijos

Padres: Pedro Víctor y María Italia
.....
Otros familiares

B-2

FECHA	DOCUMENTOS	159888 ANTECEDENTES A REGISTRAR
5.7.84	8404067/4	Integra la Sociedad de Conductores y Guardas Unidos - Funcionarios de ONDA., Eval.A-1 (SI)

Impreso en

150880-5

F. 1

JUNTA DE COMANDANTES EN JEFE

S. I. D.

Dep. I Secc. I

Sub Secc. A/N

Ficha No. ..... Confec. 5.7.84

ACUÑA PEREZ — PEDRO MARIA
Apellidos — Nombres

DOCUMENTOS: C/C. EDA 32983 (Serie / No.) **C/I.** 1.176.435 (No. / Dpto.)

OTROS DOC. (Pasaporte / Lib. Enrol. / etc.)

NACIMIENTO: 29.6.37 (Fecha) Río Negro (Lugar)

DOMICILIO: Acevedo Diaz 1944 (Actial) — Calle Aparicio Saravia No. 3582 (1960 a 1962) Teléf. — Ciudad o Localidad

Peterosi 3904 (1962 a 1968)

PROFESIÓN U OCUPACIÓN: ....1973-1979.ONDA.S.A.

Reingreso 1980 a la actualidad.

LUGAR: ..... **CARGO:** .....

IDEOLOGÍA POLÍTICA: ..... **CLASIFICACIÓN:** .....

DATOS COMPLEMENTARIOS casado — Est. Civil — Maria Luisa ARIAS TOLEDO — Cónyuge — Hijos

Padres Antonio y Ema

Otros familiares

F-2

FECHA	DOCUMENTOS	15989 ANTECEDENTES A REGISTRAR
5.7.84	8404067/02	Integra la Sociedad de Conductores y Guardas Unidos Funcionarios de ONDA S.A. Eval.A-1 (SI)

Impreso en

159880-3

B-1

JUNTA DE COMANDANTES EN JEFE

S. I. D.

Dep. I Secc. I

Sub Secc. A/N

Ficha No. ..... Confec. 5.7.84

LORENC AMORIN	CARLOS ESTEBAN
Apellidos	Nombres

DOCUMENTOS: C/C. Serie BAA No. 33499 **C/I.** No. 28.838 Dpto. Rocha

OTROS DOC. Pasaporte ..... Lib. Enrol. ..... etc.

NACIMIENTO: 6.3.55 Fecha Rocha Lugar

DOMICILIO: Orosman de los Santos No.77 - ROCHA (desde hace 3 años)
Calle Gral. Artigal No. 33. Teléf. Ciudad o Localidad

PROFESIÓN U OCUPACIÓN: ONDA S.A. (desde 13.1.82)
Transportadora del Este S.R.L.
Transportadora Melo - Rocha

LUGAR: ..... **CARGO:** Consorcio Constructor del Puerto La Paloma

IDEOLOGÍA POLÍTICA: ..... **CLASIFICACIÓN:** .....

DATOS COMPLEMENTARIOS casado Graciela FERNANDEZ
Est. Civil Cónyuge Hijos

Padres: Walter y Gladys
Otros familiares

FECHA	DOCUMENTOS	159890 ANTECEDENTES A REGISTRAR
5.7.84	8404067/35	Integra la Sociedad de Conductores y Guardas Unidos-Funcionarios de ONDA S.A. Eval.A-1 (SI)

Impreso en

F-1

JUNTA DE COMANDANTES EN JEFE
S. I. D.

159891-1

Dep. I Secc. I
Sub Secc. A/N
Ficha No. ..... Confec. 7.84

MARTINEZ PEÑA — Apellidos
LUIS ALBERTO — Nombres

DOCUMENTOS: C/C. BNA 13383 (Serie / No.) C/I. 664.266/6 (No. / Dpto.)

OTROS DOC. (Pasaporte / Lib. Enrol. / etc.)

NACIMIENTO: 12.9.32 (Fecha) Montevideo (Lugar)

DOMICILIO: Solano Antuña 2692(desde 1977)
Calle 1959/69 Ganadero No. 401.- 1969/77 Camino Castro 603 Ciudad o Localidad

PROFESIÓN U OCUPACIÓN: Portero(hace 07 años)
Nueva Congregación Israelita
Edificio "VISCOUNTS"

LUGAR: ..... **CARGO:** .....

IDEOLOGÍA POLÍTICA: ..... **CLASIFICACIÓN:** .....

DATOS COMPLEMENTARIOS casado (Est. Civil) María del Carmen COSTA CANESA (Cónyuge) (Hijos)

Padres: Dionisio y Leonarda
Otros familiares

A-2

FECHA	DOCUMENTOS	159891 ANTECEDENTES A REGISTRAR
5.7.84	8404067/34	Integra la Asociación Profesional de Porteros de Casas de Apartamentos.Eval.A-1 (SI)

Impreso en

Fo-1

159892-9

JUNTA DE COMANDANTES EN JEFE

S. I. D.

Dep. I Secc. I

Sub Secc. A/N 5.7.84

Ficha No. ..... Confec. .....

MARTINEZ COSTA — Apellidos

LUIS ANTONIO — Nombres

DOCUMENTOS: C/CA ..22063.. Serie — No. — **C/I.** .....1.526.292..... No. — Dpto.

OTROS DOC. ..... Pasaporte — Lib. Enrol. — etc.

NACIMIENTO: .....30.9.59..... Fecha — Montevideo..... Lugar

DOMICILIO: ...Reyenda Patria 3064...-..(1959/69) Ganaderos 4241...1969/75 Camino Castro Calle — 1975/81 Solano Antuña 2692 No. — Teléf. — Ciudad o Localidad

PROFESIÓN U OCUPACIÓN: ONDA S.A.; VIRUGETAL, METALARD S.A.; y FIAT

LUGAR: ..... **CARGO:** .....

IDEOLOGÍA POLÍTICA: ..... **CLASIFICACIÓN:** .....

DATOS COMPLEMENTARIOS casado — Est. Civil — Laura MASSINI — Cónyuge — Hijos

Padres: Luis Alberto y María del Carmen

..... Otros familiares

F-2

FECHA	DOCUMENTOS	159892 ANTECEDENTES A REGISTRAR
5.7.84	8404067/33	Integra la Asociación Profesional de Porteros de Casas de Apartamentos. Aval. A-1 (SI)

Impreso en

5-1

159893-9

JUNTA DE COMANDANTES EN JEFE

S. I. D.

Dep. I Secc. I

Sub Secc. A/N

Ficha No. ..... Confec. 5.7.84

MARTINEZ COTROFE (Apellidos) CESAR RUBEN (Nombres)

DOCUMENTOS: C/C. CDA 13973 (Serie / No.) **C/I.** 3.051.480-9 (No. / Dpto.)

OTROS DOC. ..... (Pasaporte / Lib. Enrol. / etc.)

NACIMIENTO: 29.10.34 (Fecha) Las Piedras-Canelones (Lugar)

DOMICILIO: Rambla Gandhi 665 (desde 1981) (Calle / No. / Teléf. / Ciudad o Localidad)

Francisco Vidal 603 (1973/79) 26 de Marzo y Guayaquil Edificio ILLIMANI (1979/81)

PROFESIÓN U OCUPACIÓN: Portero

LUGAR: ..... **CARGO:** .....

IDEOLOGÍA POLÍTICA: ..... **CLASIFICACIÓN:** .....

DATOS COMPLEMENTARIOS casado (Est. Civil) Blanca Mellu BERRIEL (Cónyuge) (Hijos)

Padres: Cesario y María

Otros familiares

FECHA	DOCUMENTOS	159893 ANTECEDENTES A REGISTRAR
5.7.84	8404067/32	Integra la Asociación de Porteros de Casas deApartamentos. Aval. A-1 (SI)

Impreso en

JUNTA DE COMANDANTES EN JEFE 159894-5

S. I. D.

Dep. I Secc. I

Sub Secc. A/N

Ficha No. ..... Confec. 5.7.84.(KE)

YARTO Felipe

Apellidos Nombres

DOCUMENTOS: C/C. ..... **C/I.** .....

Serie No. No. Dpto.

OTROS DOC. .....

Pasaporte Lib. Enrol. etc.

NACIMIENTO: .....

Fecha Lugar

DOMICILIO: .....

Calle No. Teléf. Ciudad o Localidad

PROFESIÓN U OCUPACIÓN: .....

LUGAR: ..... **CARGO:** .....

IDEOLOGÍA POLÍTICA: Partido Nacional **CLASIFICACIÓN:** LISTA TAF(Tbé)

DATOS COMPLEMENTARIOS .....

Est. Civil Cónyuge Hijos

.....

Otros familiares

FECHA	DOCUMENTOS	159894 ANTECEDENTES A REGISTRAR	132
5.7.84.	33090/83 Pág.113	Integra en calidad de Titular el Organo Deliberante Departamental del Partido Nacional por el Departamento de Tacuarembó - Eval.- (AU) (CHE)	

Impreso en

JUNTA DE COMANDANTES EN JEFE

S. I. D.

159895-3

Dep. I Secc. I

Sub Secc. A/N

Ficha No. ..... Confec. 6.7.84.(KE)

RODRIGUEZ SOSA (Apellidos) Juan Carlos (Nombres)

DOCUMENTOS: C/C. ..... (Serie / No.) C/I. ..... (No. / Dpto.)

OTROS DOC. ..... (Pasaporte / Lib. Enrol. / etc.)

NACIMIENTO: ..... (Fecha / Lugar)

DOMICILIO: ..... (Calle / No. / Teléf. / Ciudad o Localidad)

PROFESIÓN U OCUPACIÓN: .....

LUGAR: ..... CARGO: .....

IDEOLOGÍA POLÍTICA: Partido Nacional CLASIFICACIÓN: LISTA TAF(TBO)

DATOS COMPLEMENTARIOS ..... (Est. Civil / Cónyuge / Hijos)

..... (Otros familiares)

FECHA	DOCUMENTOS	159895 ANTECEDENTES A REGISTRAR
6.7.84.	33090/83 Pág.113	Integra en calidad de Titular el Organo Deliberante Departamental del Partido Nacional por el Departamento de Tacuarembó.- Eval.- (AI) CKE)

62

Impreso en

JUNTA DE COMANDANTES EN JEFE 159896-0 Dep. I Secc. I

S. I. D. Sub Secc. A/N

Ficha No. ..... Confec. 6.7.84.(KE)

PERAZA Gabino

Apellidos Nombres

DOCUMENTOS: C/C. ..... **C/I.** .....
Serie No. No. Dpto.

OTROS DOC. .....
Pasaporte Lib. Enrol. etc.

NACIMIENTO: .....
Fecha Lugar

DOMICILIO: .....
Calle No. Teléf. Ciudad o Localidad

PROFESIÓN U OCUPACIÓN: .....

LUGAR: ..... **CARGO:** .....

IDEOLOGÍA POLÍTICA: Partido Nacional **CLASIFICACIÓN:** LISTA TAF(TDO)

DATOS COMPLEMENTARIOS .....
Est. Civil Cónyuge Hijos

.....
Otros familiares

FECHA	DOCUMENTOS	159896 ANTECEDENTES A REGISTRAR
6.7.84.	83 Pág.113.	[illegible] Titular el Organo Deliberante Departamental del Partido Nacional por el Departamento de Tacuarembó - Dpto. (A-1) CFE

Impreso en

FJ-1

JUNTA DE COMANDANTES EN JEFE 159897-8

S. I. D.

Dep. I Secc. I

Sub Secc. A/N

Ficha No. ..... Confec. 6.7.84.(KE)

BASCOU Carlos Ernesto

Apellidos Nombres

DOCUMENTOS: C/C. ..... **C/I.** .....

Serie No. No. Dpto.

OTROS DOC. .....

Pasaporte Lib. Enrol. etc.

NACIMIENTO: .....

Fecha Lugar

DOMICILIO: .....

Calle No. Teléf. Ciudad o Localidad

PROFESIÓN U OCUPACIÓN: .....

LUGAR: ..... **CARGO:** .....

IDEOLOGÍA POLÍTICA: Partido Nacional **CLASIFICACIÓN:** LISTA TA (TBO)

DATOS COMPLEMENTARIOS .....

Est. Civil Cónyuge Hijos

.....

Otros familiares

FECHA	DOCUMENTOS	159897 ANTECEDENTES A REGISTRAR
6.7.84.	330307 83 Pág.113.	Integra en calidad de Titular el Organo Deliberante Departamental del Partido Nacional por el Departamento de Tacuarembó.- Eval.- (A1) (KE)

Impreso en

159898-6

JUNTA DE COMANDANTES EN JEFE

S. I. D.

Dep. I Secc. I

Sub Secc. A/N

Ficha No. ..... Confec. 6.7.84.(KE)

DE LOS SANTOS ..... Aquilino .....

Apellidos Nombres

DOCUMENTOS: C/C. ..... **C/I.** .....

Serie No. No. Dpto.

OTROS DOC. .....

Pasaporte Lib. Enrol. etc.

NACIMIENTO: .....

Fecha Lugar

DOMICILIO: .....

Calle No. Teléf. Ciudad o Localidad

PROFESIÓN U OCUPACIÓN: .....

LUGAR: ..... **CARGO:** .....

IDEOLOGÍA POLÍTICA: Partido Nacional **CLASIFICACIÓN:** LISTA TAF(TBO)

DATOS COMPLEMENTARIOS .....

Est. Civil Cónyuge Hijos

.....

Otros familiares

FECHA	DOCUMENTOS	159898 ANTECEDENTES A REGISTRAR
6.7.84.	33090/83 Pág.113.	Integra en calidad de Titular el Organo Deliberante Departamental del Partido Nacional por el Departamento de Tacuarembó (A-1) CKE

Impreso en

159899-4.

JUNTA DE COMANDANTES EN JEFE

S. I. D.

Dep. I Secc. I

Sub Secc. A/N

Ficha No. ..... Confec. 6.7.84.(KE)

LONGUI Audrebal

Apellidos Nombres

DOCUMENTOS: C/C. ..... **C/I.** .....

Serie No. No. Dpto.

OTROS DOC. .....

Pasaporte Lib. Enrol. etc.

NACIMIENTO: .....

Fecha Lugar

DOMICILIO: .....

Calle No. Teléf. Ciudad o Localidad

PROFESIÓN U OCUPACIÓN: .....

LUGAR: ..... **CARGO:** .....

IDEOLOGÍA POLÍTICA: Partido Nacional **CLASIFICACIÓN:** LISTA AF(TBO)

DATOS COMPLEMENTARIOS .....

Est. Civil Cónyuge Hijos

.....

Otros familiares

FECHA	DOCUMENTOS	159899 ANTECEDENTES A REGISTRAR
6.7.84.	33090/83. Pág.113.	Integra en calidad de Suplente al Diputado Deliberante Departamental del Partido Nacional por el Departamento de Tacuarembó (ALICKE)

Impreso en

JUNTA DE COMANDANTES EN JEFE

S. I. D.

159900-0

Dep. I Secc. 45

Sub Secc. A/N

Ficha No. ..... Confec. 30/8/83

MARTINEZ FRANCO — Apellidos

Luis Alberto — Nombres

DOCUMENTOS: C/C. ..... Serie ..... No. **C/I.** ..... No. ..... Dpto.

OTROS DOC. ..... Pasaporte ..... Lib. Enrol. ..... etc.

NACIMIENTO ..... Fecha ..... Lugar

DOMICILIO: ..... Calle ..... No. ..... Teléf. ..... Ciudad o Localidad

PROFESIÓN U OCUPACIÓN: .....

LUGAR: ..... **CARGO:** .....

IDEOLOGÍA POLÍTICA: ..... **CLASIFICACIÓN:** .....

DATOS COMPLEMENTARIOS ..... Est. Civil ..... Cónyuge ..... Hijos

..... Otros familiares

FECHA	DOCUMENTOS	159700 ANTECEDENTES A REGISTRAR
30.08.83	29619/1 P.D.	-19.08.83-Integró la mesa en una Asamblea de la "Asociación Laboral de CALFORU", para constituirse en Asociación Profesional de 1er. Grado.- EVAL:A-1 (TT)

F52

Impreso en

JUNTA DE COMANDANTES EN JEFE 159001-8

S. I. D.

Dep. I Secc. 5

Sub Secc. A/N_

Ficha No. ..... Confec. .....

MARTINEZ FRANCO — Apellidos

Luis Alberto — Nombres

DOCUMENTOS: C/C. A.C.B. 9121 — Serie / No.

C/I. 1.392.519 — No. / Dpto.

OTROS DOC. — Pasaporte / Lib. Enrol. / etc.

NACIMIENTO 09.08.955 — Fecha

Montevideo — Lugar

DOMICILIO: Sarandí 171 Apto.1 — Calle / No. / Teléf. / Ciudad o Localidad

PROFESIÓN U OCUPACIÓN: Facultad de Medicina

LUGAR: ..... **CARGO:** .....

IDEOLOGÍA POLÍTICA: ..... **CLASIFICACIÓN:** .....

DATOS COMPLEMENTARIOS Soltero — Est. Civil / Cónyuge / Hijos

PADRES: Luis Alberto y Joseta Anira — Otros familiares

FECHA	DOCUMENTOS	139901 ANTECEDENTES A REGISTRAR
15.04.81	C.I.C.P. N.6/81Ing. ANCAP	-En la fecha se contestó dicha Constancia a nombre del comparante con antecedentes a nombre de: MARTINEZ FRANCO, Luis Alberto, no pudiéndose establecer si los mismos le corresponden.-
22.05.84	20492/82 Pág.202	-Habiendo solicitado CHCP, el 20.01.81, se le otorgó Categoría "A" el 12.08.81.- EVAL:A-1 (AE)

Impreso en

JUNTA DE COMANDANTES EN JEFE 159902-6

S. I. D.

Dep. I Secc. I

Sub Secc. A/N

Ficha No. ..... Confec. 6.7.84.(KE)

PRESTE Leocadio Solano

Apellidos Nombres

DOCUMENTOS: C/C. ..... **C/I.** .....

Serie No. No. Dpto.

OTROS DOC. .....

Pasaporte Lib. Enrol. etc.

NACIMIENTO: .....

Fecha Lugar

DOMICILIO: .....

Calle No. Teléf. Ciudad o Localidad

PROFESIÓN U OCUPACIÓN: .....

LUGAR: ..... **CARGO:** .....

IDEOLOGÍA POLÍTICA: Partido Nacional **CLASIFICACIÓN:** LISTA TAF(TBO)

DATOS COMPLEMENTARIOS .....

Est. Civil Cónyuge Hijos

.....

Otros familiares

FECHA	DOCUMENTOS	ANTECEDENTES A REGISTRAR
6.7.84.	330901 83 Pág. 113.	150902 Integra en calidad de Suplente el Organo Deliberante Departamental del Partido Nacional Tacuarembó - Dpto. (Art. CKE)

Impreso en

JUNTA DE COMANDANTES EN JEFE 159903-4

S. I. D.

Dep. I Secc. I

Sub Secc. A/N

Ficha No. ..... Confec. 6.7.84.(KE)

RODRIGUEZ FROS Jorge
Apellidos Nombres

DOCUMENTOS: C/C. ..... **C/I.** .....
Serie No. No. Dpto.

OTROS DOC. .....
Pasaporte Lib. Enrol. etc.

NACIMIENTO: .....
Fecha Lugar

DOMICILIO: .....
Calle No. Teléf. Ciudad o Localidad

PROFESIÓN U OCUPACIÓN: .....

LUGAR: ..... **CARGO:** .....

IDEOLOGÍA POLÍTICA: Partido Nacional **CLASIFICACIÓN:** LISTA TAF(TBO)

DATOS COMPLEMENTARIOS .....
Est. Civil Cónyuge Hijos

.....
Otros familiares

FECHA	DOCUMENTOS	159903 ANTECEDENTES A REGISTRAR	82
6.7.84.	33090/83 Pág.113.	Integra en calidad de Suplente el Organo Deliberante Departamental del Partido Nacional por el Departamento de Tacuarembó - Eval.- (A-1) CFE)	

Impreso en

JUNTA DE COMANDANTES EN JEFE 159004-2

S. I. D.

Dep. I Secc. I

Sub Secc. A/N

Ficha No. ..... Confec. 6.7.84.(KE)

ESTEVEZ (Apellidos) Carlos Ernesto (Nombres)

DOCUMENTOS: C/C. ..... (Serie / No.) **C/I.** ..... (No. / Dpto.)

OTROS DOC. ..... (Pasaporte / Lib. Enrol. / etc.)

NACIMIENTO: ..... (Fecha / Lugar)

DOMICILIO: ..... (Calle / No. / Teléf. / Ciudad o Localidad)

PROFESIÓN U OCUPACIÓN: .....

LUGAR: ..... **CARGO:** .....

IDEOLOGÍA POLÍTICA: Partido Nacional **CLASIFICACIÓN:** LISTA TAF(TBO)

DATOS COMPLEMENTARIOS ..... (Est. Civil / Cónyuge / Hijos)

..... (Otros familiares)

FECHA	DOCUMENTOS	159904 ANTECEDENTES A REGISTRAR	152
6.7.84.	38090/83 Pág.113.	Integra en calidad de Suplente el Organo Deliberativo Departamental del Partido Nacional de Tacuarembó (ACKE)	

Impreso en

JUNTA DE COMANDANTES EN JEFE 159905-9

S. I. D.

Dep. I Secc. I

Sub Secc. A/N

Ficha No. ..... Confec. 6.7.84.(KE)

MELGAR Juan José

Apellidos Nombres

DOCUMENTOS: C/C. ..... **C/I.** .....

Serie No. No. Dpto.

OTROS DOC. .....

Pasaporte Lib. Enrol. etc.

NACIMIENTO: .....

Fecha Lugar

DOMICILIO: .....

Calle No. Teléf. Ciudad o Localidad

PROFESIÓN U OCUPACIÓN: .....

LUGAR: ..... **CARGO:** .....

IDEOLOGÍA POLÍTICA: Partido Nacional **CLASIFICACIÓN:** LISTA TAF(Tbó)

DATOS COMPLEMENTARIOS .....

Est. Civil Cónyuge Hijos

.....

Otros familiares

FECHA	DOCUMENTOS	159909 ANTECEDENTES A REGISTRAR
6.7.84.	33090/83 Pág.113.	Integra en calidad de Suplente el Órgano Deliberante Departamental del Partido Nacional por el Departamento de Tacuarembó - Eval.- (A-1) (KE)

Impreso en

159000-7

JUNTA DE COMANDANTES EN JEFE

S. I. D.

Dep. I Secc. I

Sub Secc. A/N

Ficha No. ..... Confec. 6.7.84.(KE)

ESTEVEZ Ildefonso

Apellidos Nombres

DOCUMENTOS: C/C. ..... **C/I.** .....

Serie No. No. Dpto.

OTROS DOC. .....

Pasaporte Lib. Enrol. etc.

NACIMIENTO: .....

Fecha Lugar

DOMICILIO: .....

Calle No. Teléf. Ciudad o Localidad

PROFESIÓN U OCUPACIÓN: .....

LUGAR: ..... **CARGO:** .....

IDEOLOGÍA POLÍTICA: Partido Nacional **CLASIFICACIÓN:** LISTA TAF(TDO)

DATOS COMPLEMENTARIOS .....

Est. Civil Cónyuge Hijos

.....

Otros familiares

FECHA	DOCUMENTOS	159906 ANTECEDENTES A REGISTRAR	F32
6.7.84.	(X) 83 Pág.113.	Integra en calidad de Suplente el Organo Deliberante Departamental del Partido Nacional por el Departamento de Tacuarembó - Eval- (AL-I)(CFE)	

Impreso en

JUNTA DE COMANDANTES EN JEFE

S. I. D.

159901-5

Dep. I Secc. I

Sub Secc. A/N

Ficha No. ..... Confec. .....

6.7.84.(KE)

GARCIA — Apellidos

Juan DE Dios — Nombres

DOCUMENTOS: C/C. ..... **C/I.** .....
Serie No. No. Dpto.

OTROS DOC. .....
Pasaporte Lib. Enrol. etc.

NACIMIENTO: .....
Fecha Lugar

DOMICILIO: .....
Calle No. Teléf. Ciudad o Localidad

PROFESIÓN U OCUPACIÓN: .....

LUGAR: ..... **CARGO:** .....

IDEOLOGÍA POLÍTICA: ...Partido Nacional.... **CLASIFICACIÓN:** ..LISTA TAF(TBO).....

DATOS COMPLEMENTARIOS .....
Est. Civil Cónyuge Hijos

.....
Otros familiares

FECHA	DOCUMENTOS	159907 ANTECEDENTES A REGISTRAR
6.7.84.	33090/ 83 Pág.113	Integra en calidad de Suplente el Organo Deliberante Departamental del Partido Nacional por el Departamento de Tacuarembó - Eval.- (A-1) (KE)

Impreso en

159908-3

JUNTA DE COMANDANTES EN JEFE

S. I. D.

Dep. I Secc. I

Sub Secc. A/N

Ficha No. ..... Confec. .....

6.7.84.(KE)

SOSA — Marcos Heber

Apellidos — Nombres

DOCUMENTOS: C/C. ..... **C/I.** .....

Serie No. No. Dpto.

OTROS DOC. .....

Pasaporte Lib. Enrol. etc.

NACIMIENTO: .....

Fecha Lugar

DOMICILIO: .....

Calle No. Teléf. Ciudad o Localidad

PROFESIÓN U OCUPACIÓN: .....

LUGAR: ..... **CARGO:** .....

IDEOLOGÍA POLÍTICA: ...Partido Nacional.... **CLASIFICACIÓN:** ..LISTA TAF(TBO).....

DATOS COMPLEMENTARIOS .....

Est. Civil Cónyuge Hijos

.....

Otros familiares

FECHA	DOCUMENTOS	159908 ANTECEDENTES A REGISTRAR
6.7.84.	33090/ 83 Pág.113.	Integra en calidad de Suplente el Cuerpo Deliberante Departamental del Partido Nacional por el Departamento de Tacuarembó - Eval.- (A.I.) (KE)

Impreso en

159088-1

FBI

JUNTA DE COMANDANTES EN JEFE

S. I. D.

Dep. I Secc. I

Sub Secc. A/N

Ficha No. ..... Confec. 6.7.84

DEL CAMPO BANDISELI — Apellidos

Susana María — Nombres

DOCUMENTOS: C/C. ..... Serie ..... No. **C/I.** ..... No. ..... Dpto.

OTROS DOC. ..... Pasaporte ..... Lib. Enrol. ..... etc.

NACIMIENTO: 18 años (1969) — Fecha — Uruguay — Lugar

DOMICILIO: Avda. Artigas 1111 — Calle — No. — Teléf. — Ciudad o Localidad

PROFESIÓN U OCUPACIÓN: Estudiante

LUGAR: ..... **CARGO:** .....

IDEOLOGÍA POLÍTICA: ..... **CLASIFICACIÓN:** .....

DATOS COMPLEMENTARIOS Soltera — Est. Civil — Cónyuge — Hijos

Otros familiares

FECHA	DOCUMENTOS	159904 ANTECEDENTES A REGISTRAR	B52
6.7.84	1851/79 pag.6	-10.8.69-Detenida por la J.P.de Lavalleja por violación del Decreto de MPS.Eval:A-1(M).-	

Impreso en

159910-9

FSI

JUNTA DE COMANDANTES EN JEFE

S. I. D.

Dep. I Secc. I

Sub Secc. A/N 6.7.84

Ficha No. ..... Confec. .....

PERANDONES. BOSQUE	Pablo Diego
Apellidos	Nombres

DOCUMENTOS: C/C. ..... **C/I.** .....
Serie No. No. Dpto.

OTROS DOC. .....
Pasaporte Lib. Enrol. etc.

NACIMIENTO: 19 años (1969) ..... Uruguay
Fecha Lugar

DOMICILIO: España. Republican 520 .....
Calle No. Teléf. Ciudad o Localidad

PROFESIÓN U OCUPACIÓN: Estudiante .....

LUGAR: ..... **CARGO:** .....

IDEOLOGÍA POLÍTICA: ..... **CLASIFICACIÓN:** .....

DATOS COMPLEMENTARIOS Soltero .....
Est. Civil Cónyuge Hijos

.....
Otros familiares

FECHA.	DOCUMENTOS	159910 ANTECEDENTES A REGISTRAR	052
6.7.84	1851/79 pag.6	-11.8.69-Detenido por La J.P.de Lavalleja por violación del Decreto de M.P.S.Eval:A-1(M).-	

Impreso en Chile

159811-7

FSI

JUNTA DE COMANDANTES EN JEFE

S. I. D.

Dep. I Secc. I

Sub Secc. A/N

Ficha No. ..... Confec 6.7.84

ABUD HENRY ..... Daniel Horacio .....
Apellidos Nombres

DOCUMENTOS: C/C. ..... **C/I.** .....
Serie No. No. Dpto.

OTROS DOC. .....
Pasaporte Lib. Enrol. etc.

NACIMIENTO: 22 años (1969) ..... Uruguay .....
Fecha Lugar

DOMICILIO: William 729 .....
Calle No. Teléf. Ciudad o Localidad

PROFESIÓN U OCUPACIÓN: .....

LUGAR: Bco. Pan de Azúcar ..... **CARGO:** .....

IDEOLOGÍA POLÍTICA: ..... **CLASIFICACIÓN:** .....

DATOS COMPLEMENTARIOS soltero .....
Est. Civil Cónyuge Hijos

.....
Otros familiares

FECHA	DOCUMENTOS	159911 ANTECEDENTES A REGISTRAR F52
6.7.84	D.1851/79 pag.6	-4.9.69-Detenido por la J.P. de Lavalleja por violación del Decreto de M.P.S.Eval:A-1(M).-

Impreso en

159912-5

351

JUNTA DE COMANDANTES EN JEFE

S. I. D.

Dep. I Secc. I

Sub Secc. A/N

Ficha No. ..... Confec. 6.7.84

GARCIA LEZCANO (Apellidos) César (Nombres)

DOCUMENTOS: C/C. ..... (Serie / No.) **C/I.** ..... (No. / Dpto.)

OTROS DOC. ..... (Pasaporte / Lib. Enrol. / etc.)

NACIMIENTO: 53 años. (1969) (Fecha) ..... Uruguay (Lugar)

DOMICILIO: ..... 18 de Julio 474 (Calle / No.) ..... (Teléf.) ..... (Ciudad o Localidad)

PROFESIÓN U OCUPACIÓN: .....

LUGAR: .... Bco. Pan de Azúcar ..... **CARGO:** .....

IDEOLOGÍA POLÍTICA: ..... **CLASIFICACIÓN:** .....

DATOS COMPLEMENTARIOS Casado (Est. Civil) ..... (Cónyuge) ..... (Hijos)

..... (Otros familiares)

FECHA	DOCUMENTOS	159912 ANTECEDENTES A REGISTRAR	B2
6.7.84	1851/79 pag.6	-4.9.69-Detenido por la J.P de Lavalleja por violación del Decreto de M.P.S.Eval:A-1(M).-	

Impreso en

JUNTA DE COMANDANTES EN JEFE 159913-3

S. I. D.

Dep. I FS1 Secc. I

Sub Secc. A/N

Ficha No. ..... Confec. 6.7.84

..RODRIGUEZ. RODRIGUEZ.. .....Klinger.....
Apellidos Nombres

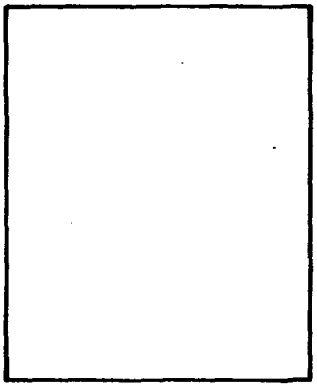

DOCUMENTOS: C/C. ..... **C/I.** .....
Serie No. No. Dpto.

OTROS DOC. .....
Pasaporte Lib. Enrol. etc.

NACIMIENTO: ...53 años (1969)..... Uruguay.....
Fecha Lugar

DOMICILIO: ....Avda. Varela 963 .....
Calle No. Teléf. Ciudad o Localidad

PROFESIÓN U OCUPACIÓN: .....

LUGAR: ..... **CARGO:** .....

IDEOLOGÍA POLÍTICA: ..... **CLASIFICACIÓN:** .....

DATOS COMPLEMENTARIOS ....Casado.....
Est. Civil Cónyuge Hijos

.....
Otros familiares

FECHA	DOCUMENTOS	15913 ANTECEDENTES A REGISTRAR
6.7.84	1851/79 pag.6	-4.9.69-Detenido por la J.P.de Lavalleja por violación del Decreto de M.P.S.Eval:A-1(M).-

F52

Impreso en

FSI

JUNTA DE COMANDANTES EN JEFE 159914-1 Dep. I Secc. I

S. I. D. Sub Secc. A/N

Ficha No. ..... Confec 6.7.84

GAVARRET BONILLA ..... Héctor Nilo .....
Apellidos Nombres

DOCUMENTOS: C/C. ..... **C/I.** .....
Serie No. No. Dpto.

OTROS DOC. .....
Pasaporte Lib. Enrol. etc.

NACIMIENTO: 30 años (1969) Uruguay
Fecha Lugar

DOMICILIO: Aigua 458 .....
Calle No. Teléf. Ciudad o Localidad

PROFESIÓN U OCUPACIÓN: .....

LUGAR: Bco. Comercial **CARGO:** .....

IDEOLOGÍA POLÍTICA: ..... **CLASIFICACIÓN:** .....

DATOS COMPLEMENTARIOS Casado .....
Est. Civil Cónyuge Hijos

.....
Otros familiares

FECHA	DOCUMENTOS	159914 ANTECEDENTES A REGISTRAR	F52
6.7.84	1851/79 pag.6	-4.9.69-Detenido por la J.P.de Lavalleja por violación del Decreto de M.P.S.Eval:A-1(M).-	

Impreso en

JUNTA DE COMANDANTES EN JEFE

S. I. D.

159915-8

FSI

Dep. I Secc. I

Sub Secc. A/N

Ficha No. ..... Confec. 6.7.84

BURGUES CARRERAS — Juan Francisco

Apellidos — Nombres

DOCUMENTOS: C/C. ..... C/I. .....

Serie — No. — No. — Dpto.

OTROS DOC. .....

Pasaporte — Lib. Enrol. — etc.

NACIMIENTO: 31 años(1969) — Uruguay

Fecha — Lugar

DOMICILIO: Dgo.Perez No.741

Calle — No. — Teléf. — Ciudad o Localidad

PROFESIÓN U OCUPACIÓN: .....

LUGAR: Bco Comercial — CARGO: .....

IDEOLOGÍA POLÍTICA: ..... CLASIFICACIÓN: .....

DATOS COMPLEMENTARIOS .... soltero

Est. Civil — Cónyuge — Hijos

.....

Otros familiares

F72

FECHA	DOCUMENTOS	159915 ANTECEDENTES A REGISTRAR
6.7.84	1851/79 pag.6	-4.9.69-Detenido por la J.P.de Lavalleja por violación del Decreto de M.P.S. Eval:A-1(M).-

Impreso en

F51

JUNTA DE COMANDANTES EN JEFE 159916-6

S. I. D.

Dep. I Secc. I

Sub Secc. A/N

Ficha No. ..... Confec. 6.7.84

HUERTA OGGERO Carlos Enrique

Apellidos Nombres

DOCUMENTOS: C/C. ..... **C/I.** .....

Serie No. No. Dpto.

OTROS DOC. .....

Pasaporte Lib. Enrol. etc.

NACIMIENTO: 30 años. (1969) ... uruguay .....

Fecha Lugar

DOMICILIO: ..... 25 de Mayo 380 .....

Calle No. Teléf. Ciudad o Localidad

PROFESIÓN U OCUPACIÓN: .....

LUGAR: Bco. Comercial ..... **CARGO:** .....

IDEOLOGÍA POLÍTICA: ..... **CLASIFICACIÓN:** .....

DATOS COMPLEMENTARIOS Soltero .....

Est. Civil Cónyuge Hijos

.....

Otros familiares

FB2

FECHA	DOCUMENTOS	159916 ANTECEDENTES A REGISTRAR
6.7.84	1851/79 pag.6	-4.6.69-Detenido por la J.P. de Lavalleja por violación del Decreto de M.P.S.Eval:"-1(M).-

Impreso en

A-1

JUNTA DE COMANDANTES EN JEFE

S. I. D.

159917-4

Dep. I Secc. I

Sub Secc. A/N

Ficha No. ..... Confec. 5.7.84

URBANO POIASINA — Apellidos

HUGO — Nombres

DOCUMENTOS: C/C. AVA 14823 (Serie / No.) **C/I.** 922.342-1 (No. / Dpto.)

OTROS DOC. (Pasaporte / Lib. Enrol. / etc.)

NACIMIENTO: 8.4.30 (Fecha) — Montevideo (Lugar)

DOMICILIO: Juan Paullier 1575 (Calle / No. / Teléf. / Ciudad o Localidad)

PROFESIÓN U OCUPACIÓN: Empresario

LUGAR: ..... **CARGO:** .....

IDEOLOGÍA POLÍTICA: ..... **CLASIFICACIÓN:** .....

DATOS COMPLEMENTARIOS casado (Est. Civil / Cónyuge / Hijos)

Otros familiares

FECHA	DOCUMENTOS	159917 ANTECEDENTES A REGISTRAR
5.7.84	8404039/02 011	11.6.84 Figura en una nómina de ciudadanos que solicitan su - afiliación al Partido Colorado.Eval.A-1 (SI)

Impreso en

159918-2

6.1

JUNTA DE COMANDANTES EN JEFE

S. I. D.

Dep. I Secc. I

Sub Secc. A/N

Ficha No. ..... Confec. 5.7.84

DI MAURO LORENZI	ANIBAL
Apellidos	Nombres

DOCUMENTOS: C/C. ...BCA..47819..... C/I. ....1.251.107/9.....
Serie No. No. Dpto.

OTROS DOC. .....
Pasaporte Lib. Enrol. etc.

NACIMIENTO: ...19.2.50.....Montevideo.....
Fecha Lugar

DOMICILIO: Belen 2743 .....
Calle No. Teléf. Ciudad o Localidad

PROFESIÓN U OCUPACIÓN: ....Médico.Veterinario.....

LUGAR: ..... **CARGO:** .....

IDEOLOGÍA POLÍTICA: ..... **CLASIFICACIÓN:** .....

DATOS COMPLEMENTARIOS .....casado.....
Est. Civil Cónyuge Hijos

.....
Otros familiares

B-2

FECHA	DOCUMENTOS	159918 ANTECEDENTES A REGISTRAR
5.7.84	8404039/0209	11.6.84: Se establece que figura en una nómina de ciudadanos que solicitan su afiliación al Partido Colorado. Val.A-1 (SI)

Impreso en

159919-0

Fr 1

JUNTA DE COMANDANTES EN JEFE

S. I. D.

Dep. I Secc. I

Sub Secc. A/N

Ficha No. ..... Confec. 5.7.74

BARBATO ALMANDOS	MILKA
Apellidos	Nombres

DOCUMENTOS: C/C. AUA 14919 **C/I.** 1.349.573

Serie No. No. Dpto.

OTROS DOC. .....

Pasaporte Lib. Enrol. etc.

NACIMIENTO: 1.11.54 Montevideo

Fecha Lugar

DOMICILIO: Quijote 2489 ap.702

Calle No. Teléf. Ciudad o Localidad

PROFESIÓN U OCUPACIÓN: Prof. Literatura

LUGAR: Procuradora **CARGO:** .....

IDEOLOGÍA POLÍTICA: ..... **CLASIFICACIÓN:** .....

DATOS COMPLEMENTARIOS casada .....

Est. Civil Cónyuge Hijos

.....

Otros familiares

F-2

FECHA	DOCUMENTOS	159919 ANTECEDENTES A REGISTRAR
5.7.84	8404029/02 009	11.6.84: Se establece que figura en una nómina de ciudadanos que solicitan su afiliación al P. Colorado. Eval.A-1(SI)

Impreso en

f-1

JUNTA DE COMANDANTES EN JEFE 159920-8

S. I. D.

Dep. I Secc. I

Sub Secc. A/N

Ficha No. ..... Confec. 5.7.84

DI MAURO LOPEZ	ANGEL ELIAS
Apellidos	Nombres

DOCUMENTOS: C/C. BCA 52004 221.832

Serie No. No. Dpto.

OTROS DOC. .....

Pasaporte Lib. Enrol. etc.

NACIMIENTO: 25.1.19 Montevideo

Fecha Lugar

DOMICILIO: Celen 2743 .....

Calle No. Teléf. Ciudad o Localidad

PROFESIÓN U OCUPACIÓN: .....

LUGAR: ..... **CARGO:** .....

IDEOLOGÍA POLÍTICA: ..... **CLASIFICACIÓN:** .....

DATOS COMPLEMENTARIOS casado .....

Est. Civil Cónyuge Hijos

.....

Otros familiares

Fd-2

FECHA	DOCUMENTOS	159920 ANTECEDENTES A REGISTRAR
5.7.84	8404039/02 007	11.6.84 Se establece que figura en una nómina de ciudadanos que solicitan su afiliación al Partido Colorado. Val.A-1 (SI)

Impreso en

F-1

JUNTA DE COMANDANTES EN JEFE

S. I. D.

15982 1-6

Dep. I Secc. I

Sub Secc. A/N

Ficha No. ..... Confec. 5.7.84

CRISTIANI HURTADO de DI MAURO (Apellidos) CARMEN DE GUADALUPE (Nombres)

DOCUMENTOS: C/C. BDA 44513 (Serie / No.) **C/I.** 1.277.068 (No. / Dpto.)

OTROS DOC. (Pasaporte / Lib. Enrol. / etc.)

NACIMIENTO: 13.5.53 (Fecha) Montevideo (Lugar)

DOMICILIO: Belén 2743 (Calle / No. / Teléf. / Ciudad o Localidad)

PROFESIÓN U OCUPACIÓN: estudiante

LUGAR: **CARGO:**

IDEOLOGÍA POLÍTICA: **CLASIFICACIÓN:**

DATOS COMPLEMENTARIOS casada (Est. Civil / Cónyuge / Hijos)

Otros familiares

A-2

FECHA	DOCUMENTOS	159921 ANTECEDENTES A REGISTRAR
5.7.84	8404039/02 07	11.6.84 Se establece que figura en una nóminá de ciudadanos que solicitan su afiliación al Partido Colorado. Aval. A-1(SI)

Impreso en

F-1

159922-4

JUNTA DE COMANDANTES EN JEFE

S. I. D.

Dep. I • Secc. I

Sub Secc. A/N

Ficha No. ..... Confec. 5.7.84

CATALDI PEREYRA (Apellidos) ALFONSO MARIO (Nombres)

DOCUMENTOS: C/C. AZA 15731 (Serie / No.) **C/I.** 740.805 (No. / Dpto.)

OTROS DOC. (Pasaporte / Lib. Enrol. / etc.)

NACIMIENTO: 29.4.37 (Fecha) Montevideo (Lugar)

DOMICILIO: Eduardo Mac Rachen 1670 (Calle / No. / Teléf. / Ciudad o Localidad)

PROFESIÓN U OCUPACIÓN: Abogado

LUGAR: **CARGO:**

IDEOLOGÍA POLÍTICA: **CLASIFICACIÓN:**

DATOS COMPLEMENTARIOS soltero (Est. Civil / Cónyuge / Hijos)

Otros familiares

FECHA	DOCUMENTOS	15992 ANTECEDENTES A REGISTRAR
5.7.84	8404039/02 05	11.6.84: Se establece que figura en una nómina de ciudadanos que solicitan su afiliación al P. Colorado. Eval.A-1 (SI)

Impreso en

FECHA	DOCUMENTOS	15992 ANTECEDENTES A REGISTRAR
5.7.84	8404039/02 05	11.6.84: Se establece que figura en una nómina de ciudadanos que solicitan su afiliación al P. Colorado. Eval.A-1 (SI)

Impreso en

6.1

JUNTA DE COMANDANTES EN JEFE 159923-2

S. I. D.

Dep. I Secc. I

Sub Secc. A/N

Ficha No. ..... Confec. 5.7.84

CABRERA MARTIRENA ALEJANDRO

Apellidos Nombres

DOCUMENTOS: C/C. ..... **C/I.** 1.270.328

Serie No. No. Dpto.

OTROS DOC. .....

Pasaporte Lib. Enrol. etc.

NACIMIENTO: .....

Fecha Lugar

DOMICILIO: Limburgo 1321

Calle No. Teléf. Ciudad o Localidad

PROFESIÓN U OCUPACIÓN: Estudiante Arquitectura

LUGAR: ..... **CARGO:** .....

IDEOLOGÍA POLÍTICA: ..... **CLASIFICACIÓN:** .....

DATOS COMPLEMENTARIOS .....

Est. Civil Cónyuge Hijos

.....

Otros familiares

B-2

FECHA	DOCUMENTOS	159923 ANTECEDENTES A REGISTRAR
5.7.84	8404313/01	18.5.84: En la fecha se ha detectado que se están realizando reuniones en el edificio de la ex-Facultad de Humanidades y Ciencias pudiéndose escuchar: "...finalización del proceso...". 7.5.84: En la fecha, se encontraban en el mencionado edificio, varias personas, que manifestaron ser estudiantes de Arquitectura entre los que figura el causante. Eval.A-1 (SI)

Impreso en

F-1

JUNTA DE COMANDANTES EN JEFE 159924-0

S. I. D.

Dep. I Secc. I

Sub Secc. A/N

Ficha No. ..... Confec. 5.7.84

DUARTE DCHENECH — GABRIELA

Apellidos — Nombres

DOCUMENTOS: C/C. ..... **C/I.** 1.747.588-8

Serie No. No. Dpto.

OTROS DOC. .....

Pasaporte Lib. Enrol. etc.

NACIMIENTO: .....

Fecha Lugar

DOMICILIO: rito de Gloria 1449

Calle No. Teléf. Ciudad o Localidad

PROFESIÓN U OCUPACIÓN: Estudiante de Arquitectura

LUGAR: ..... **CARGO:** .....

IDEOLOGÍA POLÍTICA: ..... **CLASIFICACIÓN:** .....

DATOS COMPLEMENTARIOS .....

Est. Civil Cónyuge Hijos

.....

Otros familiares

B-2

FECHA	DOCUMENTOS	159924 ANTECEDENTES A REGISTRAR
5.7.84	8404313/01	18.5.84: En la fecha se ha detectado que se están realizando reuniones, en el edificio de la ex-Facultad de Humanidades y Ciencias, pudiéndose escuchar: "...finalización del proceso...". 7.5.84: En la fecha, se encontraban,en el mencionado edificio, varias personas que manifestaron ser estudiantes de Arquitectura entre los que figura el causante.Eval.A-1 (SI)

Impreso en

5-1

JUNTA DE COMANDANTES EN JEFE 159925-7

S. I. D.

Dep. I . Secc. I .

Sub Secc. A/N

Ficha No. ..... Confec. 5.7.84

..... MENENDEZ ROMERO ....SILVIA.....
Apellidos Nombres

DOCUMENTOS: C/C. ..... **C/I.** ...1.803.554-4.....
Serie No. No. Dpto.

OTROS DOC. .....
Pasaporte Lib. Enrol. etc.

NACIMIENTO: .....
Fecha Lugar

DOMICILIO: .....San Salvador 2185.....
Calle No. Teléf. Ciudad o Localidad

PROFESIÓN U OCUPACIÓN: Estudiante Arquitectura

LUGAR: ..... **CARGO:** .....

IDEOLOGÍA POLÍTICA: ..... **CLASIFICACIÓN:** .....

DATOS COMPLEMENTARIOS .....
Est. Civil Cónyuge Hijos

.....
Otros familiares

B-2

FECHA	DOCUMENTOS	159925 ANTECEDENTES A REGISTRAR
5.7.84	8404313/01	18.5.84: En la fecha se ha detectado, que se están realizando reuniones, en el edificio de la ex-Facultad de Humanidades y Ciencias, pudiéndose escuchar: "...finalización del proceso..." 7.5.84: En la fecha, se encontraban en el mencionado edificio, varias personas que manifestaron ser estudiantes de Arquitectura, entre los que figura el causante. Eval.A-1 (SI)

Impreso en

E-1

JUNTA DE COMANDANTES EN JEFE 159926-S

S. I. D.

Dep. I Secc. I

Sub Secc. A/N

Ficha No. ..... Confec. 5.7.84

RAMOS FERNANDEZ — Apellidos

MARIA IDA — Nombres

DOCUMENTOS: C/C. ..... **C/I.** 1.724.199-2

Serie No. No. Dpto.

OTROS DOC. .....

Pasaporte Lib. Enrol. etc.

NACIMIENTO: .....

Fecha Lugar

DOMICILIO: Timbo 2611

Calle No. Teléf. Ciudad o Localidad

PROFESIÓN U OCUPACIÓN: Estudiante de Arquitectura

LUGAR: ..... **CARGO:** .....

IDEOLOGÍA POLÍTICA: ..... **CLASIFICACIÓN:** .....

DATOS COMPLEMENTARIOS .....

Est. Civil Cónyuge Hijos

.....

Otros familiares

FECHA	DOCUMENTOS	150926 ANTECEDENTES A REGISTRAR
5.7.84	8404313/01	18.5.84: En la fecha se ha detectado que se están realizando, reuniones en el edificio de la ex-Facultad de Humanidades y Ciencias, pudiéndose escuchar: "...finalización del proceso ...". 7.5.84: En la fecha, se encontraban en el mencionado edificio, varias personas que manifestaron ser estudiantes de Arquitectura, entre los que figura el causante. Eval.A-1 (SI)

Impreso en

B-1

JUNTA DE COMANDANTES EN JEFE 159927-3

S. I. D.

Dep. I Secc. I

Sub Secc. A/N

Ficha No. ..... Confec. 5.7.84

MARTINEZ DI BELLIO — Apellidos

CARMELO — Nombres

DOCUMENTOS: C/C. BBA 18887 (Serie / No.) **C/I.** 1.135.504 (No. / Dpto.)

OTROS DOC. (Pasaporte / Lib. Enrol. / etc.)

NACIMIENTO: 16.7.29 (Fecha) Montevideo (Lugar)

DOMICILIO: Rambla Gandhi 685 (Calle) 20 de febrero 2373 (No.) (Teléf.) (Ciudad o Localidad)

PROFESIÓN U OCUPACIÓN: Cocinero particular

LUGAR: **CARGO:**

IDEOLOGÍA POLÍTICA: **CLASIFICACIÓN:**

DATOS COMPLEMENTARIOS casado (Est. Civil) Isabel RAMOS (Cónyuge) (Hijos)

Padres: Carmelo y Josefa (Otros familiares)

F-2

FECHA	DOCUMENTOS	159921 ANTECEDENTES A REGISTRAR
5.7.84	8404067/31	Integra la Asociación de Porteros de Casas de Apartamentos. Eval.A-1 (SI)

Impreso en

159928-1

B-1

JUNTA DE COMANDANTES EN JEFE

S. I. D.

Dep. I Secc. I

Sub Secc. A/N

Ficha No. ..... Confec. 5.7.84

LORUSSO LANARO (Apellidos) OSVALDO DANIEL (Nombres)

DOCUMENTOS: C/C. DBA 14667 (Serie / No.) **C/I.** 3.078.546-6 (No. / Dpto.)

OTROS DOC. (Pasaporte / Lib. Enrol. / etc.)

NACIMIENTO: 30.8.47 (Fecha) Montevideo (Lugar)

DOMICILIO: Parada 6 Edif.Don Lucas Apt.403 Punta del Este-Maldonado
(Calle / No. / Teléf. / Ciudad o Localidad)
1966/82 Edificio Fontes Para 2 ap.4 Punta del Este.

PROFESIÓN U OCUPACIÓN: ONDA S.A. (Socio fundador)

LUGAR: **CARGO:**

IDEOLOGÍA POLÍTICA: **CLASIFICACIÓN:**

DATOS COMPLEMENTARIOS casado (Est. Civil) Mirta SILVA SOCA (Cónyuge) (Hijos)

Padres; Pedro y María del Carmen
(Otros familiares)

FECHA	DOCUMENTOS	159928 ANTECEDENTES A REGISTRAR
.7.84	8404067/29	Integra la Sociedad de Conductores y Guardas Unidos-Funcionarios de ONDA S.A. Eval.A-1 (SI)

Impreso en AR

6-1

JUNTA DE COMANDANTES EN JEFE 159929-9

S. I. D.

Dep. I Secc. I

Sub Secc. A/N

Ficha No. ..... Confec. 5.7.84

LOMIENDO SUAREZ — DANIEL LEONARDO

Apellidos — Nombres

DOCUMENTOS: C/C. BTB 22425 (Serie, No.) **C/I.** 1.652.499-3 (No., Dpto.)

OTROS DOC. ..... (Pasaporte, Lib. Enrol., etc.)

NACIMIENTO: 23.6.49 (Fecha) Montevideo (Lugar)

DOMICILIO: Cabildo D 1815 (desde hace 3 años) Camino de las Tropas 5195 (Calle, No., Teléf., Ciudad o Localidad)

PROFESIÓN U OCUPACIÓN: 2.8.82 ONDA S.A.
1973/78 TAMANDUA ETSA:
1979 Pedro Ferre=Textil

LUGAR: ..... **CARGO:** .....

IDEOLOGÍA POLÍTICA: ..... **CLASIFICACIÓN:** .....

DATOS COMPLEMENTARIOS casado (Est. Civil) Maria de los Angeles LUCHINI SOSA (Cónyuge, Hijos)

Padres: Walter y Alba

Otros familiares

B-2

FECHA	DOCUMENTOS	159929 ANTECEDENTES A REGISTRAR
5.7.84	8404067/28	Integra la Sociedad de Conductores y Guardas Unidos-Funcionarios de ONDA S.A. Eval.A-1 (51)

Impreso en

F-1

JUNTA DE COMANDANTES EN JEFE 159934-3

S. I. D.

Dep. I Secc. I

Sub Secc. A/N

Ficha No. ..... Confec. 5.7.84

GOMEZ CUÑA (Apellidos) BENITO (Nombres)

DOCUMENTOS: C/C. HBA 7625 (Serie) Rivera (No.) **C/I.** 1.667.916-6 (No.) Montevideo (Dpto.)

OTROS DOC. (Pasaporte) (Lib. Enrol.) (etc.)

NACIMIENTO: 4.7.40 (Fecha) Rivera (Lugar)

DOMICILIO: Ramon Anador 3681 ap.1 (desde 1975/ (Calle) 25 de Agosto 1336 (No.) Rivera.- (Telef.) desde 1972 Joaquín Requena 983 ap.2 (Ciudad o Localidad)

PROFESIÓN U OCUPACIÓN: ONDA S.A. (Socio fundador)

LUGAR: **CARGO:**

IDEOLOGÍA POLÍTICA: **CLASIFICACIÓN:**

DATOS COMPLEMENTARIOS casado (Est. Civil) Susana LEFANCOURT (Cónyuge) (Hijos)

Padres: Ramon y Margarita América (ambos fallecidos)

(Otros familiares)

F-2

FECHA	DOCUMENTOS	159952 ANTECEDENTES A REGISTRAR
5.7.84	8404067/25	Integra la Sociedad de Conductores y Guardas Unidos-Funcionarios de CMDA S.A. Eval.A-1 (SI)

Impreso en

F-1

159933-1

JUNTA DE COMANDANTES EN JEFE

S. I. D.

Dep. I Secc. I

Sub Secc. A/N

Ficha No. ..... Confec. 5.7.84

GARENTHALER BERRUETA — JOSE DARWIN

Apellidos — Nombres

DOCUMENTOS: C/C. BBA 27812 **C/I.** 1.564.103-3

Serie No. No. Dpto.

OTROS DOC. .....

Pasaporte Lib. Enrol. etc.

NACIMIENTO: 22.1.54 Canelones.

Fecha Lugar

DOMICILIO: Fran. Vidal 610 (desde 1980)

Calle No. Teléf. Ciudad o Localidad

1954. Tomas Claramount 4046 4 L

PROFESIÓN U OCUPACIÓN: Portero

FUNSA S.A.

Cada Larri (Pando)

LUGAR: ..... **CARGO:** .....

IDEOLOGÍA POLÍTICA: ..... **CLASIFICACIÓN:** .....

DATOS COMPLEMENTARIOS casado María de los Angeles DIAZ CASUBO

Est. Civil Cónyuge Hijos

Padres Ruben y Laura

Otros familiares

B-2

FECHA	DOCUMENTOS	159933 ANTECEDENTES A REGISTRAR
5.7.84	8404067/24	Integra la Asociación Porteros de Casas de Apartamentos.-val. A-1 (S1)

Impreso en

B-1

JUNTA DE COMANDANTES EN JEFE 159930-7

S. I. D.

Dep. I Secc. I

Sub Secc. A/N

Ficha No. ..... Confec. 5.7.84

....GONZALEZ.ESPINO ....LIDIA.EUDOXIA.....
Apellidos Nombres

DOCUMENTOS: C/C. .....AXB.13591....**C/I.**...1.005.828.....
Serie No. No. Dpto.

OTROS DOC. .....
Pasaporte Lib. Enrol. etc.

NACIMIENTO: 7.4.39 Montevideo .....
Fecha Lugar

DOMICILIO: Garage 522 desde 1964.- 1950/60 Laguna Perin 4691. .....
Calle 1960/64 Castro 801 Teléf. Ciudad o Localidad

PROFESIÓN U OCUPACIÓN: Textil Uruguaya .....

LUGAR: .....**CARGO:** .....

IDEOLOGÍA POLÍTICA: .....**CLASIFICACIÓN:** .....

DATOS COMPLEMENTARIOS viuda .....
Est. Civil Cónyuge Hijos

Padres: Viterbo y Eudoxia .....
Otros familiares

B-2

FECHA	DOCUMENTOS	159930 ANTECEDENTES A REGISTRAR
5.7.84	8404067/27	Integra la Asociación de Porteros de Casas de Apartamentos. Val. A-1 (SI)

Impreso en

F-1

JUNTA DE COMANDANTES EN JEFE

S. I. D.

159331-S

Dep. I Secc. I

Sub Secc. A/N

Ficha No. ..... Confec. 5.7.84

GONZALEZ RIGNONE	CARLOS ALBERTO
Apellidos	Nombres

DOCUMENTOS: C/C. [illegible] 28367 **C/I.** 1.129.547/0

Serie No. No. Dpto.

OTROS DOC. .....

Pasaporte Lib. Enrol. etc.

NACIMIENTO: 29.9.44 Montevideo

Fecha Lugar

DOMICILIO: Leyenda Patria 3116

Calle 1944/80 Tomás Claramount 4055 ap.5

No. Telef. Ciudad o Localidad

PROFESIÓN U OCUPACIÓN: Dirección Nacional de Correos.

NODEX S.A.

LUGAR: ..... **CARGO:** .....

IDEOLOGÍA POLÍTICA: ..... **CLASIFICACIÓN:** .....

DATOS COMPLEMENTARIOS casado María GUTIERREZ

Est. Civil Cónyuge Hijos

Padres: Vicente y María Esther.

Otros familiares

A-2

FECHA	DOCUMENTOS	159031 ANTECEDENTES A REGISTRAR
5.7.84	8404067/26	Integra la Asociación de Porteros de Casas de Apartamentos. Eval.A-1 (SI)

Impreso en

159834-9

B-1

JUNTA DE COMANDANTES EN JEFE

S. I. D.

Dep. I Secc. I

Sub Secc. A/N

Ficha No. ..... Confec. 5.7.84

FONTANA PIAGGIO — Apellidos

CARLOS ENRIQUE — Nombres

DOCUMENTOS: C/C. BPB 13393 (Serie, No.) **C/I.** 1.748.160-1 (No., Dpto.)

OTROS DOC. (Pasaporte, Lib. Enrol., etc.)

NACIMIENTO: 16.8.60 (Fecha) Montevideo (Lugar)

DOMICILIO: Br. Artigas 4476 (desde 1971).- 1960/70 Uno.Sanguinetti s/n.- 1970/71 Br.Artigas 4484 ap.6.- (Calle, No., Teléf., Ciudad o Localidad)

PROFESIÓN U OCUPACIÓN: ONDA S.A. (Desde 1976).-

LUGAR: ..... **CARGO:** .....

IDEOLOGÍA POLÍTICA: ..... **CLASIFICACIÓN:** .....

DATOS COMPLEMENTARIOS soltero (Est. Civil) (Cónyuge) (Hijos)

Padres: Milton y Nelly. (Otros familiares)

5-2

FECHA	DOCUMENTOS	159874 ANTECEDENTES A REGISTRAR
5.7.84	8404067/23	Integra la Sociedad de Conductores y Guardas Unidos-Funcionarios de ONDA S.A. Eval.A-l (SI)

Impreso en

F-1

JUNTA DE COMANDANTES EN JEFE

S. I. D.

159935-6

Dep. I Secc. I

Sub Secc. A/N

Ficha No. ..... Confec. 7.84

..... FERREIRA SANTOS .... JUAN MIGUEL .....
Apellidos Nombres

DOCUMENTOS: C/C. ....BXA . 2409 ..... **C/I.** ... 994.470 .....
Serie No. No. Dpto.

OTROS DOC. .....
Pasaporte Lib. Enrol. etc.

NACIMIENTO: ....11.12.42 ..... Montevideo ...
Fecha Lugar

DOMICILIO: ....Felipe Sanguinetti 2160 (1984) .....
Calle 1970/83 Camino 90 mts. 11080 Punta Espinillo Ciudad o Localidad

PROFESIÓN U OCUPACIÓN: ...ONDA S.A. (Socio fundador) .....

LUGAR: ..... **CARGO:** .....

IDEOLOGÍA POLÍTICA: ..... **CLASIFICACIÓN:** .....

DATOS COMPLEMENTARIOS casado Mabel TORRES GONZALEZ .....
Est. Civil Cónyuge Hijos

.....Padres: Paulo y María .....
Otros familiares

B-2

FECHA	DOCUMENTOS	159935 ANTECEDENTES A REGISTRAR
5.7.84	8404068/21	Integra la Sociedad de Conductores y Guardas Unidos-Funcionarios de ONDA S.A. Eval.A-1 (SI)

Impreso en Chile

B-1

159936-4

JUNTA DE COMANDANTES EN JEFE

S. I. D.

Dep. I Secc. I

Sub Secc. A/N

Ficha No. ..... Confec. 5.7.84

DIAZ FARIAS — Apellidos

OMAR — Nombres

DOCUMENTOS: C/C. BCA 705177 — Serie / No. **C/I.** 1.751.247-6 — No. / Dpto.

OTROS DOC. ..... — Pasaporte / Lib. Enrol. / etc.

NACIMIENTO: 8.12.60 — Fecha — Montevideo — Lugar

DOMICILIO: Valiente 4761 — Calle / No. / Teléf. / Ciudad o Localidad

PROFESIÓN U OCUPACIÓN: Mecánico ONDA S.A.

LUGAR: 1974/78 Estudios **CARGO:** .....

IDEOLOGÍA POLÍTICA: ..... **CLASIFICACIÓN:** .....

DATOS COMPLEMENTARIOS soltero — Est. Civil / Cónyuge / Hijos

....Padres: Uberfil Omar y Blanca Iris.... — Otros familiares

FECHA	DOCUMENTOS	159936 ANTECEDENTES A REGISTRAR
5.7.84	8404067/19	Integra la Sociedad de Conductores y Guardas Unidos-Funcionarios de ONDA S.A. Eval.A-1 (SI)

Impreso en

5-1

JUNTA DE COMANDANTES EN JEFE 159937-2

S. I. D.

Dep. I Secc. I

Sub Secc. A/N

Ficha No. ..... Confec. 5.7.84

CUADRO HORACIO ENRIQUE

Apellidos Nombres

DOCUMENTOS: C/C. AEA 5414 **C/I.** 1.774.511-4

Serie No. No. Dpto.

OTROS DOC. .....

Pasaporte Lib. Enrol. etc.

NACIMIENTO: 7.8.48 Salto

Fecha Lugar

DOMICILIO: Rambla Gandhi 561

Calle No. Teléf. Ciudad o Localidad

1968/78 Policía Vieja 1378.- 1978/81 Martínez Trueba 1010

PROFESIÓN U OCUPACIÓN: Electricista Particular

Portero

LUGAR: ..... **CARGO:** .....

IDEOLOGÍA POLÍTICA: ..... **CLASIFICACIÓN:** .....

DATOS COMPLEMENTARIOS casado Shirley BATISTA

Est. Civil Cónyuge Hijos

Madre: Manuela (fallecida

Otros familiares

FECHA	DOCUMENTOS	15937 ANTECEDENTES A REGISTRAR
5.7.84	8404067/18	Integra la Asociación de Porteros de Casas de Apartamentos. Eval.A-1 (SI)

Impreso en

F-2

FECHA	DOCUMENTOS	159937 ANTECEDENTES A REGISTRAR
5.7.84	8404067/18	Integra la Asociación de Porteros de Casas de Apartamentos. Eval.A-1 (SI)

Impreso en España

B-1

159038-0

JUNTA DE COMANDANTES EN JEFE

S. I. D.

Dep. I Secc. I

Sub Secc. A/N

Ficha No. ..... Confec. 5.7.84

Apellidos: CASTRO RODRIGUEZ	Nombres: ULISES ROBERTO

DOCUMENTOS: C/C. BNB 27993 **C/I.** 1.123.885-0
Serie No. No. Dpto.

OTROS DOC. .....
Pasaporte Lib. Enrol. etc.

NACIMIENTO: 2.4.49 Montevideo
Fecha Lugar

DOMICILIO: Frias 4517 (desde 1978).- (hasta 1952) Itacumbu 3906.-
Calle 1952/78 José Rozzolo 3437 ap.2 Teléf. Ciudad o Localidad

PROFESIÓN U OCUPACIÓN: ONDA S.A. (Socio fundador)
Cimpex S.A.

LUGAR: ..... **CARGO:** .....

IDEOLOGÍA POLÍTICA: ..... **CLASIFICACIÓN:** .....

DATOS COMPLEMENTARIOS casado María Miriam PITTAMIGLIO
Est. Civil Cónyuge Hijos

Padres: Julian y Ana
Otros familiares

5-2

FECHA	DOCUMENTOS	159938 ANTECEDENTES A REGISTRAR
5.7.84	8401067/17	Integra la Sociedad de Conductores y Guardas Unidos-Funcionarios de ONDA S.A. Eval.A-1 (SI)

Impreso en Ar

F-1

JUNTA DE COMANDANTES EN JEFE 159939-8

S. I. D.

Dep. I Secc. I

Sub Secc. A/N 5.7.84

Ficha No. ..... Confec. .....

CASTRO RAMOS — Apellidos

HAROLDO — Nombres

DOCUMENTOS: C/C. OED 1724 (Serie / No.) **C/I.** 1.701.440 (No. / Dpto.)

OTROS DOC. (Pasaporte / Lib. Enrol. / etc.)

NACIMIENTO: 28.9.44 (Fecha) San José (Lugar)

DOMICILIO: Marcelino Berthelot 1731 ap.11 (desde enero/84) (Calle) 1950-. Km.71. Ruta.3.-: 1972-Km.27. Ruta.1.- (No. / Teléf. / Ciudad o Localidad)

PROFESIÓN U OCUPACIÓN: ONDA S.A. (desde Agosto/82)

1971/78 Agente de la Policía Caminera

LUGAR: ..... **CARGO:** .....

IDEOLOGÍA POLÍTICA: ..... **CLASIFICACIÓN:** .....

DATOS COMPLEMENTARIOS casado (Est. Civil) Vita Ester SANCHEZ (Cónyuge) ..... (Hijos)

Padres: Viriaci Virilo y María Alejandrina

Otros familiares

B-2

FECHA	DOCUMENTOS	159939 ANTECEDENTES A REGISTRAR
5.7.84	8404067/16	Integra la Sociedad de Conductores y Guardas Unidos-Funcionarios de CNDA S.A. Eval.A-1 (SI)

Impreso en

159940-6

B-1

JUNTA DE COMANDANTES EN JEFE

S. I. D.

Dep. I Secc. I

Sub Secc. A/N

Ficha No. ..... Confec. 5.7.84

CASTAÑO LARRAURI — Apellidos

ELBIO ERNESTO — Nombres

DOCUMENTOS: C/C. BZB 30629 (Serie / No.) **C/I.** 1.031.839 (No. / Dpto.)

OTROS DOC. (Pasaporte / Lib. Enrol. / etc.)

NACIMIENTO: 26.9.36 (Fecha) Flores (Lugar)

DOMICILIO: Pinta 1842 (desde 1953) (Calle / No. / Teléf. / Ciudad o Localidad)
Calle 18 de Julio esq. José P. Varela - Trinidad Dpto. FLORES

PROFESIÓN U OCUPACIÓN: ONDA (Socio fundador)

LUGAR: ..... **CARGO:** .....

IDEOLOGÍA POLÍTICA: ..... **CLASIFICACIÓN:** .....

DATOS COMPLEMENTARIOS casado (Est. Civil) Lidia Nelly GONZALEZ (Cónyuge) (Hijos)

Padres: Elbio Esteban y Ramona Valentina
(Otros familiares)

B-2

FECHA	DOCUMENTOS	139940 ANTECEDENTES A REGISTRAR
5.7.84	84 04067/15	Integra la Sociedad de Conductores y Guardas Unidos-Funcionarios de ONDA S.A. Eval.A-1 (SI)

Impreso en

F-1

JUNTA DE COMANDANTES EN JEFE 159941-4

S. I. D.

Dep. I Secc. I

Sub Secc. A/N

Ficha No. ..... Confec. 5.7.84

CARROSO LOCICCO — Apellidos

CARLOS OMAR — Nombres

DOCUMENTOS: C/C. BVB 17193 — Serie / No. **C/I.** 876.593-1 — No. / Dpto.

OTROS DOC. — Pasaporte / Lib. Enrol. / etc.

NACIMIENTO: 6.2.42 — Fecha — Montevideo — Lugar

DOMICILIO: Tabolia s/n Canelones C. Salinas

Calle Julian Alvarez 88 No. — Teléf. — Ciudad o Localidad

PROFESIÓN U OCUPACIÓN: 9.8.82 Ingreso ONDA S.A.
1976/81 Marina Mercante.

LUGAR: — **CARGO:**

IDEOLOGÍA POLÍTICA: — **CLASIFICACIÓN:**

DATOS COMPLEMENTARIOS casado — Est. Civil — Martha SALAS — Cónyuge — Hijos

Padres: Orlando y Carmen

Otros familiares

B-2

FECHA	DOCUMENTOS	159041 ANTECEDENTES A REGISTRAR
5.7.84	8404067/14	Integra la Sociedad de Conductores y Guardas Unidos Funcionarios de ONDA S.A. Eval.A-1 (SI)

Impreso en

. F-1

JUNTA DE COMANDANTES EN JEFE 159942-2

S. I. D.

Dep. I Secc. I

Sub Secc. A/N

Ficha No. ..... Confec. 5.7.84

RODRIGUEZ TORREZ	LUIS
Apellidos	Nombres

DOCUMENTOS: C/C. BZB 21436 **C/I.** 762.183
Serie No. No. Dpto.

OTROS DOC.
Pasaporte Lib. Enrol. etc.

NACIMIENTO: 8.3.33 Montevideo
Fecha Lugar

DOMICILIO: Ellauri 660 Las Violetas 758 (1933-1968)
Calle No. Telef. Ciudad o Localidad

PROFESIÓN U OCUPACIÓN: Portero

LUGAR: **CARGO:**

IDEOLOGÍA POLÍTICA: **CLASIFICACIÓN:**

DATOS COMPLEMENTARIOS casado Maria Mercedes DEL FORNO
Est. Civil Cónyuge Hijos

Padres: Lamerto y Anastacia
Otros familiares

Fo-2

FECHA	DOCUMENTOS	159942 ANTECEDENTES A REGISTRAR
5.7.84	8404067/44	Integra la Asociación de Porteros de Casas de Apartamentos. Aval. A-1(SI)

Impreso en

B-1

159943-0

JUNTA DE COMANDANTES EN JEFE

S. I. D.

Dep. I Secc. I

Sub Secc. A/N

Ficha No. ..... Confec. 5.7.84

RODRIGUEZ VECINO — HECTOR

Apellidos — Nombres

DOCUMENTOS: C/C. BTB 14741 **C/I.** 1.102.517-4

Serie — No. — No. — Dpto.

OTROS DOC.

Pasaporte — Lib. Enrol. — etc.

NACIMIENTO: 2.6.47 Montevideo

Fecha — Lugar

DOMICILIO: Japón 2310

Calle — No. — Teléf. — Ciudad o Localidad

PROFESIÓN U OCUPACIÓN: ONDA S.A. (ingreso en 1983) 1973/79 CUTCSA

LUGAR: **CARGO:**

IDEOLOGÍA POLÍTICA: **CLASIFICACIÓN:**

DATOS COMPLEMENTARIOS casado María Eliana TRUJILLO

Est. Civil — Cónyuge — Hijos

Padres: Hector y María Luisa

Otros familiares

F-2

FECHA	DOCUMENTOS	159943 ANTECEDENTES A REGISTRAR
5.7.84	8404067/42	Integra la Sociedad de Conductores y Guardas Unidos-Funcionarios de ONDA S.A. Eval.A-1 (SI)

Impreso en AL

F-2

FECHA	DOCUMENTOS	159943 ANTECEDENTES A REGISTRAR
5.7.84	8404067/42	Integra la Sociedad de Conductores y Guardas Unidos-Funcionarios de ONDA S.A. Eval.A-1 (SI)

Impreso en

B-1

159944-8

JUNTA DE COMANDANTES EN JEFE

S. I. D.

Dep. I Secc. I

Sub Secc. A/N

Ficha No. ..... Confec. 5.7.84

RODRIGUEZ GADEA	HECTOR
Apellidos	Nombres

DOCUMENTOS: C/C. BZA 9955 (Serie / No.) **C/I.** 750.668 (No. / Dpto.)

OTROS DOC. (Pasaporte / Lib. Enrol. / etc.)

NACIMIENTO: 7.2.32 (Fecha) Montevideo (Lugar)

DOMICILIO: Balneario NEPTUNIA - Canelones (desde 1981) Escalada 4180 ap.2 (desde 1959 hasta 1981) (Calle / No. / Telef. / Ciudad o Localidad)

PROFESIÓN U OCUPACIÓN: ONDA S.A. (Socio Fundador)

LUGAR: ..... **CARGO:** .....

IDEOLOGÍA POLÍTICA: ..... **CLASIFICACIÓN:** .....

DATOS COMPLEMENTARIOS divorciado (Est. Civil / Cónyuge / Hijos)

Padres: Casto Secundino Justiniano y Casiana Hipolita

Otros familiares

FECHA	DOCUMENTOS	159944 ANTECEDENTES A REGISTRAR
5.7.84	8404067/42	Integra la Sociedad de Conductores y Guardas Unidos-Funcionarios de ONDA S.A. Eval.A_1 (SI)

Impreso en

5-L

JUNTA DE COMANDANTES EN JEFE 159945-5

S. I. D.

Dep. I Secc. I

Sub Secc. A/N

Ficha No. ..... Confec. 5.7.84

RIVERO RIVERO	JULIO ROBERTO
Apellidos	Nombres

DOCUMENTOS: C/C. BHA 24181 **C/I.** 1.793.579

Serie No. No. Dpto.

OTROS DOC. .....

Pasaporte Lib. Enrol. etc.

NACIMIENTO: 12.7.61 Montevideo

Fecha Lugar

DOMICILIO: Bouchental 3344 Vilardebó 1619 ap.4

Calle No. Teléf. Ciudad o Localidad

PROFESIÓN U OCUPACIÓN: Onda S.A. (Socio de agosto/82) Refrigeración ROCHA Rocha

LUGAR: ..... **CARGO:** .....

IDEOLOGÍA POLÍTICA: ..... **CLASIFICACIÓN:** .....

DATOS COMPLEMENTARIOS soltero

Est. Civil Cónyuge Hijos

Padres: Julio Cesar y Maria Isabel

Otros familiares

FECHA	DOCUMENTOS	159945 ANTECEDENTES A REGISTRAR	B-2
5.7.84	8404067/4	Integra la Sociedad de Conductores y Guardas-Funcionarios de ONDA S.A. Eval.A-1 (SI)	

Impreso en

B-1

JUNTA DE COMANDANTES EN JEFE
S. I. D.

159946-3

Dep. I Secc. I
Sub Secc. A/N
Ficha No. ..... Confec. 5.7.84

Apellidos	Nombres
REMUNIAN CEDEIRAS	LUIS

DOCUMENTOS: C/C. ALB 7512 **C/I.** 590.423/1
Serie No. No. Dpto.

OTROS DOC. .....
Pasaporte Lib. Enrol. etc.

NACIMIENTO: 6.1.32 Montevideo
Fecha Lugar

DOMICILIO: Abadie Santos 923 (actual) 1964/67 Islas de Flores. 1961/64 Bermudes No 1371
Calle Teléf. Ciudad o Localidad

PROFESIÓN U OCUPACIÓN: Encargado de Edificio
Empleado de I.M.M.

LUGAR: ..... **CARGO:** .....

IDEOLOGÍA POLÍTICA: ..... **CLASIFICACIÓN:** .....

DATOS COMPLEMENTARIOS Casado Iris María VIANO .....
Est. Civil Cónyuge Hijos

Padres: Jesús y Carmen
Otros familiares

FECHA	DOCUMENTOS	159946 ANTECEDENTES A REGISTRAR	B-2
5.7.84	8404067/40	Integra la Asociación de Porteros de Casas de Apartamentos. Eval.A-1 (SI)	

Impreso en

B-1

JUNTA DE COMANDANTES EN JEFE 159947-1

S. I. D.

Dep. I Secc. I

Sub Secc. A/N

Ficha No. ..... Confec. 7.74

PEREZ PERDOMO — Apellidos

SILVIO LUZBEL — Nombres

DOCUMENTOS: C/C. ... CPA . 6336 Canelones **C/I.** ..... 1.279.645-3.
Serie No. No. Dpto.

OTROS DOC. .....
Pasaporte Lib. Enrol. etc.

NACIMIENTO: 2.1.41 San Bautista -Canelones
Fecha Lugar

DOMICILIO: Senen Rodriguez 846 Las Piedras-Canelones (desde marzo 1966)
Calle Ruta 5 km.62.500 Teléf. San Bautista-Canelones Ciudad o Localidad

ONDA S.A. (Socio fundador)

PROFESIÓN U OCUPACIÓN: .....

LUGAR: ..... **CARGO:** .....

IDEOLOGÍA POLÍTICA: ..... **CLASIFICACIÓN:** .....

DATOS COMPLEMENTARIOS .. casado ... Katerine Iris BENTANCOR .....
Est. Civil Cónyuge Hijos

.. Padres: Juan Francisco y Hortencia Ester .....
Otros familiares

B-2

FECHA	DOCUMENTOS	159647 ANTECEDENTES A REGISTRAR
5.7.84	8404067/38	Integra la Sociedad de Conductores y Guardas Unidos-Funcionarios de ONDA S.A. Eval.A-1 (SI)

Impreso en

F-1

JUNTA DE COMANDANTES EN JEFE 159948 -9

S. I. D.

Dep. I Secc. I

Sub Secc. A/N 5.7.84

Ficha No. ..... Confec. .....

MOTTA PRUDENTE ANGEL ANTONIO

Apellidos Nombres

DOCUMENTOS: C/C. BBB 28121 **C/I.** 995.983

Serie No. No. Dpto.

OTROS DOC. .....

Pasaporte Lib. Enrol. etc.

NACIMIENTO: 16.9.41 Montevideo

Fecha Lugar

DOMICILIO: Calle 7 No.2688 Camino Carrasco y F. Cardozo desde 1975.

Calle Hasta 1962- Gobernador Vigodet 2797.- 1962/75 Argerich 4602 ap.1

No. Teléf. Ciudad o Localidad

PROFESIÓN U OCUPACIÓN: Conductor ONDA S.A. (desde 1958)

LUGAR: ..... **CARGO:** .....

IDEOLOGÍA POLÍTICA: ..... **CLASIFICACIÓN:** .....

DATOS COMPLEMENTARIOS casado Marta Teresita CARNI

Est. Civil Cónyuge Hijos

Padres: Cecilio Demetrio y Diosma

Otros familiares

F-2

FECHA	DOCUMENTOS	159948 ANTECEDENTES A REGISTRAR
3.7.84	8404067/37	Integra la Sociedad de Conductores y Guardas Unidos-Funcionarios de ONDA S.A. Eval.A-1 (SI)

Impreso en

B-1

JUNTA DE COMANDANTES EN JEFE 159949-7

S. I. D.

Dep. I Secc. I

Sub Secc. A/N 5.7.84

Ficha No. ..... Confec. .....

MORENO BENITEZ ..... MAXIMO MEDARDO .....

Apellidos Nombres

DOCUMENTOS: C/C. BLA 13002 **C/I.** 849.442

Serie No. No. Dpto.

OTROS DOC. .....

Pasaporte Lib. Enrol. etc.

NACIMIENTO: 8.6.39 Maldonado

Fecha Lugar

DOMICILIO: Solano Antuña 2726

1973: Guaviyú 2673.- 1977 Sancho Panza 3204.-

1981. Eufemio Masculino 2545

Calle No. Teléf. Ciudad o Localidad

PROFESIÓN U OCUPACIÓN: BRISTOL HOTEL

LUGAR: ..... **CARGO:** .....

IDEOLOGÍA POLÍTICA: ..... **CLASIFICACIÓN:** .....

DATOS COMPLEMENTARIOS casado Julia GORDILLO MARQUES

Est. Civil Cónyuge Hijos

Padres: Teodoro y Sofía

Otros familiares

Fi-2

FECHA	DOCUMENTOS	159949 ANTECEDENTES A REGISTRAR
5.7.84	8404067/36	Integra la Asociación de Porteros de Casas de Apartamentos. Eval.A-1 (SI)

Impreso en

B. 1

JUNTA DE COMANDANTES EN JEFE 159950-5

S. I. D.

Dep. I Secc. I

Sub Secc. A/N

Ficha No. ..... Confec. 5.7.84

GUARINO LOIS ..... LUIS BATLLE .....

Apellidos Nombres

DOCUMENTOS: C/C. BLB 28659 **C/I.** 1.456.520-4

Serie No. No. Dpto.

OTROS DOC. .....

Pasaporte Lib. Enrol. etc.

NACIMIENTO: 5.6.59 ..... Montevideo .....

Fecha Lugar

DOMICILIO: Gral. Flores 4515 .....

Calle No. Teléf. Ciudad o Localidad

PROFESIÓN U OCUPACIÓN: Estudiante

Empleado

LUGAR: ..... **CARGO:** .....

IDEOLOGÍA POLÍTICA: ..... **CLASIFICACIÓN:** .....

DATOS COMPLEMENTARIOS soltero .....

Est. Civil Cónyuge Hijos

.....

Otros familiares

FECHA	DOCUMENTOS	159950 ANTECEDENTES A REGISTRAR
5.7.84	8404039/02 013	11.6.84: Se establece que figura en una nómina de ciudadanos que solicitan su afiliación al Partido Colorado. Val.A-1 (SI)

Impreso en

FECHA	DOCUMENTOS	159950 ANTECEDENTES A REGISTRAR
5.7.84	8404039/02 013	11.6.84: Se establece que figura en una nómina de ciudadanos que solicitan su afiliación al Partido Colorado. val.A-1 (SI)

Impreso en

6.1

JUNTA DE COMANDANTES EN JEFE 159951-3

S. I. D.

Dep. I Secc. I

Sub Secc. A/N 5.7.84

Ficha No. ..... Confec. .....

HERNANDEZ CHAGAS	MARIA NELLY
Apellidos	Nombres

DOCUMENTOS: C/C. ..... **C/I.** 1.588.326-5

Serie No. No. Dpto.

OTROS DOC. .....

Pasaporte Lib. Enrol. etc.

NACIMIENTO: .....

Fecha Lugar

DOMICILIO: Gaboto 1889

Calle No. Teléf. Ciudad o Localidad

PROFESIÓN U OCUPACIÓN: Estudiante Arquitectura

LUGAR: ..... **CARGO:** .....

IDEOLOGÍA POLÍTICA: ..... **CLASIFICACIÓN:** .....

DATOS COMPLEMENTARIOS .....

Est. Civil Cónyuge Hijos

.....

Otros familiares

FECHA	DOCUMENTOS	159951 ANTECEDENTES A REGISTRAR
5.7.84	8404313/01	18.5.84: En la fecha se ha detectado que se están realizando reuniones, en el edificio de la éx-Facultad de Humanidades y Ciencias, pudiéndose escuchar: "...finalización del proceso...",- 7.5.84: En la fecha, se encontraban en el mencionado edificio, varias personas que manifestaron ser estudiantes de Arquitectura, entre los que figura el causante.Eval.A-1 (SI)

Impreso en

B-1

JUNTA DE COMANDANTES EN JEFE 159952-1

S. I. D.

Dep. I Secc. I

Sdb Secc. A/N

Ficha No. ..... Confec. 3.7.84

PASCUAL LUNA

Apellidos Nombres

DOCUMENTOS: C/C. ..... **C/I.** .....

Serie No. No. Dpto.

OTROS DOC. .....

Pasaporte Lib. Enrol. etc.

NACIMIENTO: .....

Fecha Lugar

DOMICILIO: .....

Calle No. Teléf. Ciudad o Localidad

PROFESIÓN U OCUPACIÓN: .....

LUGAR: ..... **CARGO:** .....

IDEOLOGÍA POLÍTICA: ..... **CLASIFICACIÓN:** .....

DATOS COMPLEMENTARIOS .....

Est. Civil Cónyuge Hijos

.....

Otros familiares

B-2

FECHA	DOCUMENTOS	159958 ANTECEDENTES A REGISTRAR
3.7.84	8404379/03	"AQUELLA" No.1 de junio/84: Figura en la sección diagramación de la mencionada revista. (SI)

Impreso en

F-1

JUNTA DE COMANDANTES EN JEFE

S. I. D.

15900128

Dep. I Secc. I

Sub Secc. A/N

Ficha No. ..... Confec. 3.7.84

TERRA RAUL

Apellidos Nombres

DOCUMENTOS: C/C. ..... **C/I.** .....
Serie No. No. Dpto.

OTROS DOC. .....
Pasaporte Lib. Enrol. etc.

NACIMIENTO: .....
Fecha Lugar

DOMICILIO: .....
Calle No. Teléf. Ciudad o Localidad

PROFESIÓN U OCUPACIÓN: .....

LUGAR: ..... **CARGO:** .....

IDEOLOGÍA POLÍTICA: ..... **CLASIFICACIÓN:** .....

DATOS COMPLEMENTARIOS .....
Est. Civil Cónyuge Hijos

.....
Otros familiares

B-2

FECHA	DOCUMENTOS	159053 ANTECEDENTES A REGISTRAR
3.7.84	3404379/03	"ACUEMA" No.1 de junio/84' Figura entre los escritores y/o dibujantes de la mencionada revista. (SI)

Impreso en

B-1

JUNTA DE COMANDANTES EN JEFE 199954-7

S. I. D.

Dep. I Secc. I

Sub Secc. A/N

Ficha No. ..... Confec. 3.7.84

MIGUEZ DUILIO

Apellidos Nombres

DOCUMENTOS: C/C. ..... **C/I.** .....

Serie No. No. Dpto.

OTROS DOC. .....

Pasaporte Lib. Enrol. etc.

NACIMIENTO: .....

Fecha Lugar

DOMICILIO: .....

Calle No. Teléf. Ciudad o Localidad

PROFESIÓN U OCUPACIÓN: .....

LUGAR: ..... **CARGO:** .....

IDEOLOGÍA POLÍTICA: ..... **CLASIFICACIÓN:** .....

DATOS COMPLEMENTARIOS .....

Est. Civil Cónyuge Hijos

.....

Otros familiares

F-2

FECHA	DOCUMENTOS	159954 ANTECEDENTES A REGISTRAR
3.7.84	8404379/03	"AQUELLA" No.1 de junio/84: Figura entre los escritores y/o dibujantes de la mencionada revista. (SI)

Impreso en

B-1

JUNTA DE COMANDANTES EN JEFE

S. I. D.

159955-4

Dep. I Secc. I

Sub Secc. A/N

Ficha No. ..... Confec 3.7.84

COTELO ..... DANIEL .....

Apellidos Nombres

DOCUMENTOS: C/C. ..... **C/I.** .....

Serie No. No. Dpto.

OTROS DOC. .....

Pasaporte Lib. Enrol. etc.

NACIMIENTO: .....

Fecha Lugar

DOMICILIO: .....

Calle No. Teléf. Ciudad o Localidad

PROFESIÓN U OCUPACIÓN: .....

LUGAR: ..... **CARGO:** .....

IDEOLOGÍA POLÍTICA: ..... **CLASIFICACIÓN:** .....

DATOS COMPLEMENTARIOS .....

Est. Civil Cónyuge Hijos

.....

Otros familiares

E.2

FECHA	DOCUMENTOS	159455 ANTECEDENTES A REGISTRAR
3.7.84	8404379/03	"AQUELLA" No.1 de junio/84: Figura entre los escritores y/o dibujantes de la mencionada revista.(SI).

Impreso en

B-2

JUNTA DE COMANDANTES EN JEFE 159956-2

S. I. D.

Dep. I Secc. I

Sub Secc. A/N

Ficha No. ..... Confec. .....

..... BILBAO . BRUFORD ..... JORGE .....
Apellidos Nombres

DOCUMENTOS: C/C. ..... **C/I.** .....
Serie No. No. Dpto.

OTROS DOC. .....
Pasaporte Lib. Enrol. etc.

NACIMIENTO: .....
Fecha Lugar

DOMICILIO: .....
Calle No. Teléf. Ciudad o Localidad

PROFESIÓN U OCUPACIÓN: .....

LUGAR: ..... **CARGO:** .....

IDEOLOGÍA POLÍTICA: ..... **CLASIFICACIÓN:** .....

DATOS COMPLEMENTARIOS .....
Est. Civil Cónyuge Hijos

.....
Otros familiares

Fs-2

FECHA	DOCUMENTOS	139936 ANTECEDENTES A REGISTRAR
3.7.84	8404379/03	"AQUELLA" No.1 de junio/84: Figura entre los escritores y/o dibujantes dela mencionada revista. (SI)

Impreso en

F-1

JUNTA DE COMANDANTES EN JEFE 159957-0

S. I. D.

Dep. I Secc. I

Sub Secc. A/N

Ficha No. ..... Confe 3.7.84

BOTTINO WATERS ARTURO

Apellidos Nombres

DOCUMENTOS: C/C. ..... **C/I.** .....

Serie No. No. Dpto.

OTROS DOC. .....

Pasaporte Lib. Enrol. etc.

NACIMIENTO: .....

Fecha Lugar

DOMICILIO: .....

Calle No. Teléf. Ciudad o Localidad

PROFESIÓN U OCUPACIÓN: .....

LUGAR: ..... **CARGO** .....

IDEOLOGÍA POLÍTICA: ..... **CLASIFICACIÓN:** .....

DATOS COMPLEMENTARIOS .....

Est. Civil Cónyuge Hijos

.....

Otros familiares

B-2

FECHA	DOCUMENTOS	159997 ANTECEDENTES A REGISTRAR
3.7.84	8404979/03	"AQUELLA" No.1 de junio/84: Figura entre los escritores y/o dibujantes de la mencionada revista. (SI)

Impreso en

B-1

JUNTA DE COMANDANTES EN JEFE

S. I. D.

159958-8

Dep. I . Secc. I

Sub Secc. A/N

Ficha No. ..... Confec. 3.7.84

ASENJO — Apellidos

GLADYS I. — Nombres

DOCUMENTOS: C/C. ..... **C/I.** .....
Serie No. No. Dpto.

OTROS DOC. .....
Pasaporte Lib. Enrol. etc.

NACIMIENTO: .....
Fecha Lugar

DOMICILIO: Fray Bentos 4291
Calle No. Teléf. Ciudad o Localidad

PROFESIÓN U OCUPACIÓN: .....

LUGAR: ..... **CARGO:** .....

IDEOLOGÍA POLÍTICA: ..... **CLASIFICACIÓN:** .....

DATOS COMPLEMENTARIOS .....
Est. Civil Cónyuge Hijos

.....
Otros familiares

A-2

FECHA	DOCUMENTOS	159958 ANTECEDENTES A REGISTRAR
3.7.84	8404379/03	"AQUELLA" N$_o$.1 de junio/84: Figura como Redactor Responsable de la mencionada revista. (SI)

Impreso en

JUNTA DE COMANDANTES-EN-JEFE

S. I. D. 159959-6

Dep. I Secc. I

Sub Secc. A/N

Ficha No. ..... Confec. 5/7/84

GORGA IBARRA (Apellidos) María Rufina (Nombres)

DOCUMENTOS: C/C. B.B.B. 25.068 (1) (Serie / No.) C/I. 1.646.564-4 (2) (No. / Dpto.)

OTROS DOC. (Pasaporte / Lib. Enrol. / etc.)

NACIMIENTO: Oriental 23 años en 1970 - 22/11/946 (3) en Montevideo (4) (Fecha / Lugar)

DOMICILIO: Juan Fco.Martínez 3592 entre Pernas y Ma. S. de Munar (Calle / No. / Teléf. / Ciudad o Localidad)
Canstatt 5845 (5)

PROFESIÓN U OCUPACIÓN: Costurera

LUGAR: Cocinera M.S.P. (6) CARGO:

IDEOLOGÍA POLÍTICA: CLASIFICACIÓN:

DATOS COMPLEMENTARIOS (Est. Civil / Cónyuge / Hijos)

Hija de: Enrique Guillermo y Elena (7) (Otros familiares)

FECHA	DOCUMENTOS	15959 ANTECEDENTES A REGISTRAR
05/7/84	0274/79	-30/9/970: En la fecha Afiliada al Partido Comunista con el No.48.768, militando en la Agrupación "P.Nuevo", Secc.10a., siendo presentada por Justina C. de MOLAN y Raúl NUÑEZ, según material incautado por OCOA en Feb/76 "Operación Morgan". EVAL: A-1.-(RJ)
05/7/84	15710/0633/82	-La causante hizo devolución de carné. EVAL: A-1.-(RJ)
05/7/84 C.H.C.P.253/84 PERMANENCIA DE MDEO.- R.E. 8401336/84		-20/6/84: En la fecha se contestó dicha constancia a nombre de la causante, solicitada para Permanencia en el M.S.P.. Indica (1) al (7).- ANTECEDENTES REGISTRADOS EN LA D.I.I..- -Indica Idem a Doc. 0274/79.-(RJ)

159660-4

JUNTA DE COMANDANTES EN JEFE

S. I. D.

Dep. I Secc. I

Sub Secc. A/N

Ficha No. ..... Confec. 5.7.84

SENCION BERACOCHEA — Apellidos

Luis Alberto — Nombres

DOCUMENTOS: C/C. ..... Serie ..... No. **C/I.** ..... No. ..... Dpto.

OTROS DOC. ..... Pasaporte ..... Lib. Enrol. ..... etc.

NACIMIENTO: 30 años (1969) — Fecha — Uruguay — Lugar

DOMICILIO: Lavalleja 688 — Calle — No. — Teléf. — Ciudad o Localidad

PROFESIÓN U OCUPACIÓN: Empleado

LUGAR: Bco. de Seguros **CARGO:** .....

IDEOLOGÍA POLÍTICA: ..... **CLASIFICACIÓN:** .....

DATOS COMPLEMENTARIOS Soltero — Est. Civil — Cónyuge — Hijos

..... Otros familiares

FECHA	DOCUMENTOS	9980 ANTECEDENTES A REGISTRAR
5.7.84	1851/79 pag.6	-10.8.69-Detenido por la J.P.de Lavalleja por violación del Decreto de M.P.S.Eval:A-1(M).-

Fs2

Impreso en

159961-2

F31

JUNTA DE COMANDANTES EN JEFE

S. I. D.

Dep. I Secc. I

Sub Secc. A/N

Ficha No. ..... Confec. 5.7.84

DE NIGRIS MARTINEZ — Luis Rafael

Apellidos — Nombres

DOCUMENTOS: C/C. ..... **C/I.** .....

Serie — No. — No. — Dpto.

OTROS DOC. .....

Pasaporte — Lib. Enrol. — etc.

NACIMIENTO 20 ..... 20años (1969) ..... uruguay .....

Fecha — Lugar

DOMICILIO: ..... Sarandí 226 .....

Calle — No. — Teléf. — Ciudad o Localidad

PROFESIÓN U OCUPACIÓN: .... Estudiante .....

LUGAR: ..... **CARGO:** .....

IDEOLOGÍA POLÍTICA: ..... **CLASIFICACIÓN:** .....

DATOS COMPLEMENTARIOS ... Soltero .....

Est. Civil — Cónyuge — Hijos

.....

Otros familiares

FECHA	DOCUMENTOS	159961 ANTECEDENTES A REGISTRAR	152
5.7.84	1851/79 pag.6	-10.8.69-Detenido por la J.P.de Lavalleja por violación del Decreto de M.P.S.Eval:A-1(M)	

Impreso en

JUNTA DE COMANDANTES EN JEFE
S. I. D.

159982-O

Dep. I Secc. I
Sub Secc. A/N
Ficha No. ..... Confec 5.7.84

MUÑOZ PEÑA ..... Andrés Domingo .....
Apellidos Nombres

DOCUMENTOS: C/C. ..... **C/I.** .....
Serie No. No. Dpto.

OTROS DOC. .....
Pasaporte Lib. Enrol. etc.

NACIMIENTO: 22 años (1969) Uruguay
Fecha Lugar

DOMICILIO: Roosevelt 753 .....
Calle No. Teléf. Ciudad o Localidad

PROFESIÓN U OCUPACIÓN: Estudiante

LUGAR: ..... **CARGO:** .....

IDEOLOGÍA POLÍTICA: ..... **CLASIFICACIÓN:** .....

DATOS COMPLEMENTARIOS Soltero .....
Est. Civil Cónyuge Hijos

.....
Otros familiares

FECHA	DOCUMENTOS	159962 ANTECEDENTES A REGISTRAR
5.7.84	1851/79 pag.6	-4.8.69- y 9.9.69 Detenido por la J.P.de Lavalleja por violación del Decreto de M.P.S. Eval: A-1(M)

52

Impreso en

FECHA	DOCUMENTOS	159962 ANTECEDENTES A REGISTRAR
5.7.84	1851/79 pag.6	-4.8.69- y 9.9.69-Detenido por la J.P.de Lavalleja por violación del Decreto de M.P.S.Eval:A-1(M)'

52

Impreso en

JUNTA DE COMANDANTES EN JEFE 1599653-8

S. I. D.

Dep. I Secc. I

Sub Secc. A/N

Ficha No. ..... Confec. 5.7.84

LEIS MARQUEZ ..... Bernardo .....
Apellidos Nombres

DOCUMENTOS: C/C. ..... **C/I.** .....
Serie No. No. Dpto.

OTROS DOC. .....
Pasaporte Lib. Enrol. etc.

NACIMIENTO: ....14 años (1969)....Uruguay .....
Fecha Lugar

DOMICILIO: ....William 572.....
Calle No. Teléf. Ciudad o Localidad

PROFESIÓN U OCUPACIÓN: ....Estudiante(1969).....

LUGAR: ..... **CARGO:** .....

IDEOLOGÍA POLÍTICA: ..... **CLASIFICACIÓN:** .....

DATOS COMPLEMENTARIOS ....Soltera .....
Est. Civil Cónyuge Hijos

.....
Otros familiares

FECHA	DOCUMENTOS	159963 ANTECEDENTES A REGISTRAR
5.7.84	1851/79 pag.6	-4.8.69-Detenido en el Dpto. de Lavalleja por violación del Decreto de MPS.Eval:A-1(M).-

Impreso en

JUNTA DE COMANDANTES EN JEFE

S. I. D.

159864 -6

Dep. I Secc. I

Sub Secc. A/N

Ficha No. ..... Confec. 5.7.84

GUADALUPE RUIBAL ..... Gustavo .....

Apellidos Nombres

DOCUMENTOS: C/C. ..... C/I. .....

Serie No. No. Dpto.

OTROS DOC. .....

Pasaporte Lib. Enrol. etc.

NACIMIENTO: 17 años (1969) Uruguay

Fecha Lugar

DOMICILIO: Sarandí 367 .....

Calle No. Teléf. Ciudad o Localidad

PROFESIÓN U OCUPACIÓN: Estudiante(1969) .....

LUGAR: ..... CARGO: .....

IDEOLOGÍA POLÍTICA: ..... CLASIFICACIÓN: .....

DATOS COMPLEMENTARIOS soltero .....

Est. Civil Cónyuge Hijos

.....

Otros familiares

FECHA	DOCUMENTOS	159964 ANTECEDENTES A REGISTRAR
5.7.84	1851/79 pag.6	-4.8.69-Detendio en el Dpto. de Lavalleja por violación del Decreto de M.P.S.Eval:A-1(M).-

Impreso en

JUNTA DE COMANDANTES EN JEFE
S. I. D.

159965-3

Dep. I Secc. I
Sub Secc. A/N
Ficha No. ..... Confec. 5.7.84

TOURNE REYES (Apellidos) Eduardo Daniel (Nombres)

DOCUMENTOS: C/C. ..... (Serie / No.) **C/I.** ..... (No. / Dpto.)

OTROS DOC. ..... (Pasaporte / Lib. Enrol. / etc.)

NACIMIENTO: 19 años)1969) (Fecha) Uruguay (Lugar)

DOMICILIO: Florencio Sanchez 403 (Calle / No. / Teléf. / Ciudad o Localidad)

PROFESIÓN U OCUPACIÓN: Estudiante(1969)

LUGAR: ..... **CARGO:** .....

IDEOLOGÍA POLÍTICA: ..... **CLASIFICACIÓN:** .....

DATOS COMPLEMENTARIOS Soltero (Est. Civil / Cónyuge / Hijos)

..... (Otros familiares)

FECHA	DOCUMENTOS	159965 ANTECEDENTES A REGISTRAR
5.7.84	1851/79 pag.6	-2.8.69-Detenido en el Dept. de Lavalleja por violación del Decreto de M.P.S.Eval: A-1(M).-

Impreso en

JUNTA DE COMANDANTES EN JEFE

S. I. D.

159966/

Dep. I Secc. I

Sub Secc. A/N

Ficha No. ..... Confec 29.6.84

SOLIMANDO ERACHE (Apellidos) Fabio Marcelo (Nombres)

DOCUMENTOS: C/C. Registro Nacional (Serie) (No.) C/I. (Brasil) 9011585-6 (No.) (Dpto.)

OTROS DOC. (Pasaporte) (Lib. Enrol.) (etc.)

NACIMIENTO: 14.04.69 (Fecha) URUGUAY (Lugar)

DOMICILIO: BRASIL (Calle) (No.) (Teléf.) (Ciudad o Localidad)

PROFESIÓN U OCUPACIÓN:

LUGAR: CARGO:

IDEOLOGÍA POLÍTICA: CLASIFICACIÓN:

DATOS COMPLEMENTARIOS soltero (Est. Civil) (Cónyuge) (Hijos)

HIJO DE: Yamandú y Rosa Susana (Otros familiares)

FECHA	DOCUMENTOS	159966 ANTECEDENTES A REGISTRAR
29.06.84	29750-006	-Al 26.08.83 reside en Brasil.- EvaluA-1.- (SM).-

Impreso en

E1

JUNTA DE COMANDANTES EN JEFE

S. I. D. 159967-9

Dep. I Secc. I

Sub Secc. A/N

Ficha No. ..... Confec 29.6.84

SOLIMANDO MUJICA (Apellidos) ..... Yamandú (Nombres)

DOCUMENTOS: C/C. Registro Nacional c/i. (Brasil) 9.137907-5
Serie No. No. Dpto.

OTROS DOC. .....
Pasaporte Lib. Enrol. etc.

NACIMIENTO: 05.06.40 (Fecha) ..... URUGUAY (Lugar)

DOMICILIO: BRASIL
Calle No. Teléf. Ciudad o Localidad

PROFESIÓN U OCUPACIÓN: .....

LUGAR: ..... CARGO: .....

IDEOLOGÍA POLÍTICA: ..... CLASIFICACIÓN: .....

DATOS COMPLEMENTARIOS .... divorciado .....
Est. Civil Cónyuge Hijos

HIJO DE: Luis e Isabel .....
Otros familiares

FECHA	DOCUMENTOS	159967 ANTECEDENTES A REGISTRAR
29.06.84	29750-114	-Al 26.08.83 reside en Brasil.-Val:A-1.- (SM).-

Impreso en

B1

JUNTA DE COMANDANTES EN JEFE 159068-7 Dep. I Secc. I

S. I. D. Sub Secc. A/N

Ficha No. ..... Confec. 30.06.84

SOSA MARTINEZ de MACHADO — María Elisabet

Apellidos — Nombres

DOCUMENTOS: C/C. Registro Nacional (Brasil) 9143248-0 C/I.

Serie — No. — No. — Dpto.

OTROS DOC.

Pasaporte — Lib. Enrol. — etc.

NACIMIENTO: 07.04.40 URUGUAY

Fecha — Lugar

DOMICILIO: BRASIL

Calle — No. — Teléf. — Ciudad o Localidad

PROFESIÓN U OCUPACIÓN:

LUGAR: CARGO:

IDEOLOGÍA POLÍTICA: CLASIFICACIÓN:

DATOS COMPLEMENTARIOS casado

Est. Civil — Cónyuge — Hijos

HIJO DE: Visitación y María Francisca

Otros familiares

FECHA	DOCUMENTOS	15988 ANTECEDENTES A REGISTRAR
30.06.83	29750-068	-Al 26.08.83 reside en Brasil.- Vol:A-1.- (SM).-

Impreso en

FSI

JUNTA DE COMANDANTES EN JEFE 159969-5

S. I. D.

Dep. I Secc. I

Sub Secc. A/N

Ficha No. ..... Confec. 28.6.84

SINGER GALPERIN de HERSZHORN (Apellidos) ..... Raquel (Nombres)

DOCUMENTOS: C/C. Registro Nacional (Serie) (No.) **C/I.** (Brasil) 9.154330-4. (No.) (Dpto.)

OTROS DOC. (Pasaporte) (Lib. Enrol.) (etc.)

NACIMIENTO: 31.12.27 (Fecha) URUGUAY (Lugar)

DOMICILIO: BRASIL (Calle) (No.) (Teléf.) (Ciudad o Localidad)

PROFESIÓN U OCUPACIÓN:

LUGAR: **CARGO:**

IDEOLOGÍA POLÍTICA: **CLASIFICACIÓN:**

DATOS COMPLEMENTARIOS casada (Est. Civil) (Cónyuge) (Hijos)

HIJA DE: Israel y Juana (Otros familiares)

FC2

FECHA	DOCUMENTOS	150068 ANTECEDENTES A REGISTRAR
28.06.84	29750-105	-Al 26.08.83 reside en Brasil.-Eval:A-1.- (SM).-

Impreso en

JUNTA DE COMANDANTES EN JEFE 15970-3 FSI

S. I. D.

Dep. I Secc. I

Sub Secc. A/N

Ficha No. ..... Confec 28.6.84

SIRAN FESARIK (Apellidos) Julio (Nombres)

DOCUMENTOS: C/C. ..... (Serie) ..... (No.) C/I. (Brasil)9012155-4 (No.) ..... (Dpto.)

OTROS DOC. (Pasaporte) ..... (Lib. Enrol.) ..... (etc.)

NACIMIENTO: 17.08.30 (Fecha) URUGUAY (Lugar)

DOMICILIO: BRASIL (Calle) ..... (No.) ..... (Teléf.) ..... (Ciudad o Localidad)

PROFESIÓN U OCUPACIÓN: .....

LUGAR: ..... CARGO: .....

IDEOLOGÍA POLÍTICA: ..... CLASIFICACIÓN: .....

DATOS COMPLEMENTARIOS ... casado (Est. Civil) ..... (Cónyuge) ..... (Hijos)

HIJO DE: Miguel y Hadvika (Otros familiares)

FECHA	DOCUMENTOS	1998 70 ANTECEDENTES A REGISTRAR
28.06.84	29750-188	-Al 26.08.83 reside en Brasil .-Eval:A-1.- (SM).-

Impreso en

FS1

JUNTA DE COMANDANTES EN JEFE

S. I. D.

159971-1

Dep. I Secc. I

Sub Secc. A/N

Ficha No. ..... Confec 28.6.84

SIRAN PRESA — Julio César

Apellidos — Nombres

DOCUMENTOS: C/C. Registro Nacional — **C/I.** (Brasil) 9012157-0

Serie — No. — No. — Dpto.

OTROS DOC.

Pasaporte — Lib. Enrol. — etc.

NACIMIENTO: 10.03.55 — URUGUAY

Fecha — Lugar

DOMICILIO: BRASIL

Calle — No. — Teléf. — Ciudad o Localidad

PROFESIÓN U OCUPACIÓN:

LUGAR: — **CARGO:**

IDEOLOGÍA POLÍTICA: — **CLASIFICACIÓN:**

DATOS COMPLEMENTARIOS soltero

Est. Civil — Cónyuge — Hijos

HIJO DE: Julio y María Teresa

Otros familiares

B2

FECHA	DOCUMENTOS	15997/1 ANTECEDENTES A REGISTRAR
28.06.84	29750-007	Al 26.08.83 reside en Brasil.- val:A 1.- (SM).-

Impreso en

491

JUNTA DE COMANDANTES EN JEFE

S. I. D. 159972-9

Dep. I Secc. I

Sub Secc. A/N

Ficha No. ..... Confec. 28.6.84

SIRAN PRESA ..... Héctor Alberico .....
Apellidos Nombres

DOCUMENTOS: C/C. Registro Nacional ..... **C/I** (Brasil) 9012158-9 ..
Serie No. No. Dpto.

OTROS DOC. .....
Pasaporte Lib. Enrol. etc.

NACIMIENTO: 26.02.57 URUGUAY .....
Fecha Lugar

DOMICILIO: BRASIL .....
Calle No. Teléf. Ciudad o Localidad

PROFESIÓN U OCUPACIÓN: .....

LUGAR: ..... **CARGO:** .....

IDEOLOGÍA POLÍTICA: ..... **CLASIFICACIÓN:** .....

DATOS COMPLEMENTARIOS ....soltero.....
Est. Civil Cónyuge Hijos

HIJO DE: Julio y María Teresa .....
Otros familiares

FR2

FECHA	DOCUMENTOS	ANTECEDENTES A REGISTRAR
28.06.84	29750-007	19972 -"1 26.08.83 reside en Brasil.-Eval:A-1.- (SE).-

Impreso en

FBI

JUNTA DE COMANDANTES EN JEFE 159973-7

S. I. D.

Dep. I Secc. I

Sub Secc. A/N

Ficha No. ..... Confec. 28.6.84

SKERL PIPPAN — Susana Elvira

Apellidos — Nombres

DOCUMENTOS: C/C. Registro Nacional **C/I.** (Brasil) 9154930-2

Serie — No. — No. — Dpto.

OTROS DOC.

Pasaporte — Lib. Enrol. — etc.

NACIMIENTO: 26.05.51 — URUGUAY

Fecha — Lugar

DOMICILIO: [illegible]

Calle — No. — Teléf. — Ciudad o Localidad

PROFESIÓN U OCUPACIÓN:

LUGAR: **CARGO:**

IDEOLOGÍA POLÍTICA: **CLASIFICACIÓN:**

DATOS COMPLEMENTARIOS divorciada

Est. Civil — Cónyuge — Hijos

HIJA DE: Carlos Victorio y Elvira

Otros familiares

FSE

FECHA	DOCUMENTOS	159973 ANTECEDENTES A REGISTRAR
28.06.84	29750-102	-Al 26.08.83 reside en Brasil.-Eval:A-1.- (SM).-

Impreso en

JUNTA DE COMANDANTES EN JEFE 159974-5

S. I. D.

Dep. I Secc. I

Sub Secc. A/N

Ficha No. ..... Confec. 28.6.84

SLIVA BOSKOVICH (Apellidos) Celi (Nombres)

DOCUMENTOS: C/C. Registro Nacional (Serie) (No.) C/(Brasil)9154883-7 (No.) (Dpto.)

OTROS DOC. (Pasaporte) (Lib. Enrol.) (etc.)

NACIMIENTO: 28.02.41 (Fecha) URUGUAY (Lugar)

DOMICILIO: BRASIL (Calle) (No.) (Teléf.) (Ciudad o Localidad)

PROFESIÓN U OCUPACIÓN:

LUGAR: CARGO:

IDEOLOGÍA POLÍTICA: CLASIFICACIÓN:

DATOS COMPLEMENTARIOS casado (Est. Civil) (Cónyuge) (Hijos)

UNIO DE: José y Fanny (Otros familiares)

FB2

FECHA	DOCUMENTOS	159974 ANTECEDENTES A REGISTRAR
28.06.84	29750-238	-Al 26.08.83 reside en Brasil.-Eval:A-1.- (SM).-

Impreso en

JUNTA DE COMANDANTES EN JEFE 159975-2

S. I. D.

Dep. I Secc. I

Sub Secc. A/N

Ficha No. ..... Confec. 28.6.84

SOARES DA ROSA — Apellidos

Iván — Nombres

DOCUMENTOS: C/C. Registro Nacional — Serie / No.

C/I (Brasil) 9143438-6 — No. / Dpto.

OTROS DOC. — Pasaporte / Lib. Enrol. / etc.

NACIMIENTO: 15.08.54 — Fecha

URUGUAY — Lugar

DOMICILIO: Brasil — Calle / No. / Teléf. / Ciudad o Localidad

PROFESIÓN U OCUPACIÓN:

LUGAR: CARGO:

IDEOLOGÍA POLÍTICA: CLASIFICACIÓN:

DATOS COMPLEMENTARIOS soltero — Est. Civil / Cónyuge / Hijos

HIJO DE: Lucio y Ondina — Otros familiares

F52

FECHA	DOCUMENTOS	159975 ANTECEDENTES A REGISTRAR
28.06.84	29750-142	- Al 26.08.83 reside en Brasil.- val:A-1.- (SM).-

Impreso en

FSL

JUNTA DE COMANDANTES EN JEFE 159976-D Dep. I Secc. I

S. I. D. Sub Secc. A/N

Ficha No. ..... Confec. 28.6.84

SOAREZ DE LIMA CHAPARRO — Elbio

Apellidos — Nombres

DOCUMENTOS: C/C. Registro Nacional **C/I** (Brasil) 9143945-0

Serie — No. — No. — Dpto.

OTROS DOC. .....

Pasaporte — Lib. Enrol. — etc.

NACIMIENTO: 19.11.33 — URUGUAY

Fecha — Lugar

DOMICILIO: BRASIL

Calle — No. — Teléf. — Ciudad o Localidad

PROFESIÓN U OCUPACIÓN: .....

LUGAR: ..... **CARGO:** .....

IDEOLOGÍA POLÍTICA: ..... **CLASIFICACIÓN:** .....

DATOS COMPLEMENTARIOS casado

Est. Civil — Cónyuge — Hijos

HIJO DE: Ezequiel y Julia

Otros familiares

F82

FECHA	DOCUMENTOS	159976 ANTECEDENTES A REGISTRAR
28.06.84	29750-211	-Al 26.08.83 reside en Brasil.-Eval:A-1. -(SM).-

Impreso en Ch.

159977-8

FBI

JUNTA DE COMANDANTES EN JEFE

S. I. D.

Dep. I Secc. I

Sub Secc. A/N

Ficha No. ..... Confec 28.6.84

...SUAREZ.DE.LIMA.PAGES ..... Caria.Se.rrana.....
Apellidos Nombres

DOCUMENTOS: C/C. Registro. Nacional. **C/I** (Brasil) 9144797-6.
Serie No. No. Dpto.

OTROS DOC. .....
Pasaporte Lib. Enrol. etc.

NACIMIENTO: 14.05.78 ..... URUGUAY.....
Fecha Lugar

DOMICILIO: BRASIL .....
Calle No. Teléf. Ciudad o Localidad

PROFESIÓN U OCUPACIÓN: .....

LUGAR: ..... **CARGO:** .....

IDEOLOGÍA POLÍTICA: ..... **CLASIFICACIÓN:** .....

DATOS COMPLEMENTARIOS soltera .....
Est. Civil Cónyuge Hijos

HIJA DE: Elbio y Marlem .....
Otros familiares

B2

FECHA	DOCUMENTOS	159977 ANTECEDENTES A REGISTRAR
28. 06.84	29750-221	-"l 26.08.83 reside en Brasil.-Bval:A-1.- (SM).-

Impreso en

15991/8-6

FBI

JUNTA DE COMANDANTES EN JEFE

S. I. D.

Dep. I Secc. I

Sub Secc. A/N

Ficha No. ..... Confec 28.6.84

...SCAREZ DE LIMA de VARGAS..... Edy.....
Apellidos Nombres

DOCUMENTOS: C/C. Registro Nacional **C/I.** (Brasil) 9144063-7
Serie No. No. Dpto.

OTROS DOC. .....
Pasaporte Lib. Enrol. etc.

NACIMIENTO: 15.11.34 ..... URUGUAY.....
Fecha Lugar

DOMICILIO: BRASIL .....
Calle No. Teléf. Ciudad o Localidad

PROFESIÓN U OCUPACIÓN: .....

LUGAR: ..... **CARGO:** .....

IDEOLOGÍA POLÍTICA: ..... **CLASIFICACIÓN:** .....

DATOS COMPLEMENTARIOS casado .....
Est. Civil Cónyuge Hijos

HIJO DE: Juan A. y Celeste F. .....
Otros familiares

52

FECHA	DOCUMENTOS	ANTECEDENTES A REGISTRAR
28.06.84	29750-223	-Al 26.08.83 reside en Brasil.-Val:A-1.- (SM).-

Impreso en

JUNTA DE COMANDANTES EN JEFE 159379-4

S. I. D.

Dep. I Secc. I

Sub Secc. A/N

Ficha No. ..... Confec. 28.6.84

SOBERAL ..... Jorge Andrés .....
Apellidos Nombres

DOCUMENTOS: C/C. Registro Nacional C/I. (Brasil) 9143875-6
Serie No. No. Dpto.

OTROS DOC. .....
Pasaporte Lib. Enrol. etc.

NACIMIENTO: 21.03.62 ..... URUGUAY .....
Fecha Lugar

DOMICILIO: BRASIL .....
Calle No. Teléf. Ciudad o Localidad

PROFESIÓN U OCUPACIÓN: .....

LUGAR: ..... CARGO: .....

IDEOLOGÍA POLÍTICA: ..... CLASIFICACIÓN: .....

DATOS COMPLEMENTARIOS casado .....
Est. Civil Cónyuge Hijos

HIJO DE: Haide .....
Otros familiares

82

FECHA	DOCUMENTOS	159979 ANTECEDENTES A REGISTRAR
28.06.84	29750-136	-Al 26.08.83 reside en Brasil.-Val:A-1.- (SM).-

Impreso en

FBI

JUNTA DE COMANDANTES EN JEFE 159880-2

S. I. D.

Dep. I Secc. I

Sub Secc. A/N

Ficha No. ..... Confec. 29.6.84

SOCA. ALVAREZ (Apellidos) Pedro Eugenio (Nombres)

DOCUMENTOS: C/C. Registro Nacional (Serie) (No.) C/I (Brasil) 9154667-2 (No.) (Dpto.)

• OTROS DOC. (Pasaporte) (Lib. Enrol.) (etc.)

NACIMIENTO: 30.06.57 (Fecha) URUGUAY (Lugar)

DOMICILIO: BRASIL (Calle) (No.) (Teléf.) (Ciudad o Localidad)

PROFESIÓN U OCUPACIÓN:

LUGAR: CARGO:

IDEOLOGÍA POLÍTICA: CLASIFICACIÓN:

DATOS COMPLEMENTARIOS casado (Est. Civil) (Cónyuge) (Hijos)

HIJO. DE: Pedro y Julia (Otros familiares)

152

FECHA	DOCUMENTOS	59980 ANTECEDENTES A REGISTRAR
29.06.84	29750/104	-Al 26.08.83 reside en Brasil.-Eval:A-1.- (SM).-

Impreso en

JUNTA DE COMANDANTES EN JEFE

S. I. D.

159981-0

Dep. I Secc. I

Sub Secc. A/N

Ficha No. ..... Confec. 29.6.84

SOCA BARCELO (Apellidos) ..... Estela Mary (Nombres)

DOCUMENTOS: C/C. Registro Nacional (Serie) (No.) C/I. (Brasil) 9.144555-8 (No.) (Dpto.)

OTROS DOC. (Pasaporte) (Lib. Enrol.) (etc.)

NACIMIENTO: 24.08.56 (Fecha) URUGUAY (Lugar)

DOMICILIO: BRASIL (Calle) (No.) (Teléf.) (Ciudad o Localidad)

PROFESIÓN U OCUPACIÓN:

LUGAR: CARGO:

IDEOLOGÍA POLÍTICA: CLASIFICACIÓN:

DATOS COMPLEMENTARIOS .. soltera (Est. Civil) (Cónyuge) (Hijos)

HIJA DE: Julio y Sara

(Otros familiares)

152

FECHA	DOCUMENTOS	159981 ANTECEDENTES A REGISTRAR
29.06.84	29750-228	-Al 26.08.83 reside en Brasil.-Eval:A-1.- (SM).-

Impreso en

181

JUNTA DE COMANDANTES EN JEFE 159982-8

S. I. D.

Dep. I Secc. I

Sub Secc. A/N

Ficha No. ..... Confec. 29.6.84

SOCA BARCELO ..... Julio César .....
Apellidos Nombres

DOCUMENTOS: C/C. Registro Nacional C/I. (Brasil) 9154291-0
Serie No. No. Dpto.

OTROS DOC. .....
Pasaporte Lib. Enrol. etc.

NACIMIENTO: 06.08.53 ..... URUGUAY .....
Fecha Lugar

DOMICILIO: BRASIL .....
Calle No. Teléf. Ciudad o Localidad

PROFESIÓN U OCUPACIÓN: .....

LUGAR: ..... CARGO: .....

IDEOLOGÍA POLÍTICA: ..... CLASIFICACIÓN: .....

DATOS COMPLEMENTARIOS .. soltero .....
Est. Civil Cónyuge Hijos

HIJO DE: Julio César y Sara .....
Otros familiares

FECHA	DOCUMENTOS	159982 ANTECEDENTES A REGISTRAR
29.06.84	29750-162	-Al 26.08.83 reside en Brasil.--val:A -1.- (SM).-

Impreso en

JUNTA DE COMANDANTES EN JEFE 159983-6

S. I. D.

Dep. I Secc. I

Sub Secc. A/N

Ficha No. ..... Confec 29.6.84

SOCA PONZETTI (Apellidos) Daniel Marcelo (Nombres)

DOCUMENTOS: C/C. REGISTRO NACIONAL (Serie) (No.) C/I. (Brasil)9154748-2 (No.) (Dpto.)

OTROS DOC. (Pasaporte) (Lib. Enrol.) (etc.)

NACIMIENTO: 08.02.78 (Fecha) URUGUAY (Lugar)

DOMICILIO: BRASIL (Calle) (No.) (Teléf.) (Ciudad o Localidad)

PROFESIÓN U OCUPACIÓN:

LUGAR: CARGO:

IDEOLOGÍA POLÍTICA: CLASIFICACIÓN:

DATOS COMPLEMENTARIOS soltero (Est. Civil) (Cónyuge) (Hijos)

HIJO DE: Pedro Eugenio y Teresita Graciela (Otros familiares)

B2

FECHA	DOCUMENTOS	15 9 9 8 5 ANTECEDENTES A REGISTRAR
29.06.84	29750-236	Al 26.08.83 reside en Brasil.-val:A-1.- (SM).-

Impreso en

159984-4

Fc

JUNTA DE COMANDANTES EN JEFE

S. I. D.

Dep. I Secc. I

Sub Secc. A/N

Ficha No. ..... Confec 29.6.84

SOLIMADO ERACHE ..... Sergio Ricardo .....
Apellidos Nombres

DOCUMENTOS: C/C. Registro Nacional C/I. (Brasil) 9011584-8
Serie No. No. Dpto.

OTROS DOC. .....
Pasaporte Lib. Enrol. etc.

NACIMIENTO: 18.06.65 ..... URUGUAY .....
Fecha Lugar

DOMICILIO: BRASIL .....
Calle No. Teléf. Ciudad o Localidad

PROFESIÓN U OCUPACIÓN: .....

LUGAR: ..... CARGO: .....

IDEOLOGÍA POLÍTICA: ..... CLASIFICACIÓN: .....

DATOS COMPLEMENTARIOS soltero .....
Est. Civil Cónyuge Hijos

HIJO DE: Tamandú y Rosa S. .....
Otros familiares

FECHA	DOCUMENTOS	159284 ANTECEDENTES A REGISTRAR
29.06.84	29750-003	-"1 26.08.83 reside en Brasil.-Eval:A-1.- (SM).-

Impreso en

JUNTA DE COMANDANTES EN JEFE 159985-1

S. I. D.

Dep. I Secc. I

Sub Secc. A/N

Ficha No. ..... Confec. 6.7.84.(KE)

URBINA BRAGA Walter

Apellidos Nombres

DOCUMENTOS: C/C. ..... **C/I.** .....

Serie No. No. Dpto.

OTROS DOC. .....

Pasaporte Lib. Enrol. etc.

NACIMIENTO: .....

Fecha Lugar

DOMICILIO: .....

Calle No. Teléf. Ciudad o Localidad

PROFESIÓN U OCUPACIÓN: .....

LUGAR: ..... **CARGO:** .....

IDEOLOGÍA POLÍTICA: Partido Nacional **CLASIFICACIÓN:** LISTA TAF(TBO)

DATOS COMPLEMENTARIOS .....

Est. Civil Cónyuge Hijos

.....

Otros familiares

FECHA	DOCUMENTOS	159985 ANTECEDENTES A REGISTRAR
6.7.84.	13090/83 Pág.113.	Integra en calidad de Suplente el Organo Deliberante Departamental del Partido Nacional por el Departamento de Tacuarembó - Eval.- (A-1) (KE)

Impreso en

F81

JUNTA DE COMANDANTES EN JEFE 159986-9

S. I. D.

Dep. I Secc. I

Sub Secc. A/N

Ficha No. ..... Confec. 2.6.84

..... SUAREZ CRUTO ..... Valdir .....
Apellidos Nombres

DOCUMENTOS: C/C. Registro Nacional **C/I.** (Brasil) 9144017-3
Serie No. No. Dpto.

OTROS DOC. .....
Pasaporte Lib. Enrol. etc.

NACIMIENTO: 05.11.51 URUGUAY
Fecha Lugar

DOMICILIO: BRASIL .....
Calle No. Teléf. Ciudad o Localidad

PROFESIÓN U OCUPACIÓN: .....

LUGAR: ..... **CARGO:** .....

IDEOLOGÍA POLÍTICA: ..... **CLASIFICACIÓN:** .....

DATOS COMPLEMENTARIOS ... soltero .....
Est. Civil Cónyuge Hijos

HIJO DE: Cayetano y Emilia .....
Otros familiares

Tse

FECHA	DOCUMENTOS	159986 ANTECEDENTES A REGISTRAR
02.7.84	29750-090	-Al 26.08.83 reside en Brasil.-e val:A-1.- (SM).-

Impreso en

JUNTA DE COMANDANTES EN JEFE — 159987-7 — Dep. I — Secc. I

S. I. D. — Sub Secc. A/N

Ficha No. ..... Confec 02.7.84

Apellidos	Nombres
SUAREZ ESQUIVEL	Mirta Teresita

DOCUMENTOS: C/C. Serie: Registro Nacional — No.: — C/I No.: (Brasil) 9154477-7 — Dpto.:

OTROS DOC. Pasaporte: ..... Lib. Enrol.: ..... etc.: .....

NACIMIENTO: Fecha: 20.05.49 — Lugar: URUGUAY

DOMICILIO: Calle: BRASIL — No.: — Teléf.: — Ciudad o Localidad: .....

PROFESIÓN U OCUPACIÓN: .....

LUGAR: ..... CARGO: .....

IDEOLOGÍA POLÍTICA: ..... CLASIFICACIÓN: .....

DATOS COMPLEMENTARIOS — Est. Civil: Soltera — Cónyuge: ..... — Hijos: .....

HIJA DE: Eugenio Justo y Nelly Elena — Otros familiares

FECHA	DOCUMENTOS	159987 ANTECEDENTES A REGISTRAR
02.07.83	29750-104	-Al 26.08.83 reside en Brasil.-eval:A-1.- (SM).-

Impreso en

JUNTA DE COMANDANTES EN JEFE

S. I. D.

159988-5

Dep. I Secc. I

Sub Secc. A/N

Ficha No. ..... Confec. 2.07.84

SUAREZ ..... Edelmar .....
Apellidos Nombres

DOCUMENTOS: C/C. Registro Nacional C/I (Brasil) 9144186-2
Serie No. No. Dpto.

OTROS DOC. .....
Pasaporte Lib. Enrol. etc.

NACIMIENTO: 28.04.45 ..... URUGUAY .....
Fecha Lugar

DOMICILIO: BRASIL .....
Calle No. Teléf. Ciudad o Localidad

PROFESIÓN U OCUPACIÓN: .....

LUGAR: ..... CARGO: .....

IDEOLOGÍA POLÍTICA: ..... CLASIFICACIÓN: .....

DATOS COMPLEMENTARIOS casado .....
Est. Civil Cónyuge Hijos

HIJO DE: Vitalino y Antonia [illegible] .....
Otros familiares

452

FECHA	DOCUMENTOS	159988 ANTECEDENTES A REGISTRAR
02.07.84	29750-259	-Al 26.08.83 reside en Brasil.- Val:A-1.- (SM).-

Impreso en

F81

JUNTA DE COMANDANTES EN JEFE

S. I. D.

159989-3

Dep. I Secc. I

Sub Secc. A/N

Ficha No. ..... Confec 2.07.84

..... SUAREZ GONZALEZ ..... Margot .....
Apellidos Nombres

DOCUMENTOS: C/C. ..... **C/I.** (Brasil) 9137508-8 .....
Serie No. No. Opto.

OTROS DOC. .....
Pasaporte Lib. Enrol. etc.

NACIMIENTO: 06.10.61 ..... URUGUAY .....
Fecha Lugar

DOMICILIO: RIACHI .....
Calle No. Teléf. Ciudad o Localidad

PROFESIÓN U OCUPACIÓN: .....

LUGAR: ..... **CARGO:** .....

IDEOLOGÍA POLÍTICA: ..... **CLASIFICACIÓN:** .....

DATOS COMPLEMENTARIOS casada .....
Est. Civil Cónyuge Hijos

HIJA DE: Quintín e Ilma .....
Otros familiares

FECHA	DOCUMENTOS	19990 ANTECEDENTES A REGISTRAR
02.7.84	29750-045	-1 26.08.83 reside en Brasil-Eval:A-1. (SM).-

Impreso en

JUNTA DE COMANDANTES EN JEFE 159990-1 Dep. I Secc. I

S. I. D. Sub Secc. A/N

Ficha No. ..... Confec. 2.07.84

SUAREZ GUERRICO Roberto Antonio

Apellidos Nombres

DOCUMENTOS: C/C. Registro Nacional **C/I.** (Brasil) 9148445-6

Serie No. No. Dpto.

OTROS DOC. .....

Pasaporte Lib. Enrol. etc.

NACIMIENTO: 18.09.39 URUGUAY

Fecha Lugar

DOMICILIO: BRASIL

Calle No. Teléf. Ciudad o Localidad

PROFESIÓN U OCUPACIÓN: .....

LUGAR: ..... **CARGO:** .....

IDEOLOGÍA POLÍTICA: ..... **CLASIFICACIÓN:** .....

DATOS COMPLEMENTARIOS soltero .....

Est. Civil Cónyuge Hijos

HIJO DE: Mauro y Josefa

Otros familiares

FECHA	DOCUMENTOS	159990 ANTECEDENTES A REGISTRAR
02.7.84	29750-109	-Al 26.08.83 reside en Brasil.-Eval:A-1.- (SM).-

Impreso en

FBI

JUNTA DE COMANDANTES EN JEFE

S. I. D.

159991-9

Dep. I Secc. I

Sub Secc. A/N

Ficha No. ..... Confec. 2.7.84

SUAREZ — Apellidos

Héctor Daniel — Nombres

DOCUMENTOS: C/C. Registro Nacional — Serie — C/I (Brasil) 9022516-3 — No. — Dpto.

OTROS DOC. ..... — Pasaporte — Lib. Enrol. — etc.

NACIMIENTO: 03.05.54 — Fecha — URUGUAY — Lugar

DOMICILIO: Brasil — Calle — No. — Teléf. — Ciudad o Localidad

PROFESIÓN U OCUPACIÓN: .....

LUGAR: ..... **CARGO:** .....

IDEOLOGÍA POLÍTICA: ..... **CLASIFICACIÓN:** .....

DATOS COMPLEMENTARIOS casado — Est. Civil — Cónyuge — Hijos

HIJO DE: Rosa Elvira — Otros familiares

F52

FECHA	DOCUMENTOS	159861 ANTECEDENTES A REGISTRAR
02.7.84	29750-022	Al 26.08.83 reside en Brasil.- val:A-1.- (SM).-

Impreso en

FSL

JUNTA DE COMANDANTES EN JEFE

S. I. D.

159992-7

Dep. I Secc. I

Sub Secc. A/N

Ficha No. ..... Confec. 02.7.84

SUAREZ LEMA	Luis Omar
Apellidos	Nombres

DOCUMENTOS: C/C. Registro Nacional **C/I.** (Brasil) 9071747-3.
Serie No. No. Dpto.

OTROS DOC. .....
Pasaporte Lib. Enrol. etc.

NACIMIENTO: 07.10.49 URUGUAY
Fecha Lugar

DOMICILIO: BRASIL
Calle No. Teléf. Ciudad o Localidad

PROFESIÓN U OCUPACIÓN: .....

LUGAR: ..... **CARGO:** .....

IDEOLOGÍA POLÍTICA: ..... **CLASIFICACIÓN:** .....

DATOS COMPLEMENTARIOS casado
Est. Civil Cónyuge Hijos

HIJO DE: Luis Alberto y Sofía Adela
Otros familiares

Fse

FECHA	DOCUMENTOS	59993 ANTECEDENTES A REGISTRAR
02.7.84	29750-190	- 1 26.08.83 reside en Brasil.-Eval:A-1.- (SM).-

Impreso en

FSI

JUNTA DE COMANDANTES EN JEFE 159993-5

S. I. D.

Dep. I Secc. I

Sub Secc. A/N

Ficha No. ..... Confec. 2.7.84

SUAREZ LENCINA. Antonio.
Apellidos Nombres

DOCUMENTOS: C/C. Registro Nacional C/I. (Brasil)9144287--7
Serie No. No. Dpto.

OTROS DOC.
Pasaporte Lib. Enrol. etc.

NACIMIENTO: 30.09.43 URUGUAY
Fecha Lugar

DOMICILIO: BRASIL
Calle No. Teléf. Ciudad o Localidad

PROFESIÓN U OCUPACIÓN:

LUGAR: CARGO:

IDEOLOGÍA POLÍTICA: CLASIFICACIÓN:

DATOS COMPLEMENTARIOS casado
Est. Civil Cónyuge Hijos

HIJO DE: Cumercindo y Clara
Otros familiares

FECHA	DOCUMENTOS	159203 ANTECEDENTES A REGISTRAR
02.7.84	29750-217	-Al 26.08.83 reside en Brasil.-eval:A-1.- (CM).-

Impreso en

FBI

JUNTA DE COMANDANTES EN JEFE

S. I. D.

159994 - 3

Dep. I Secc. I

Sub Secc. A/N

Ficha No. ..... Confec. 2.7.84

SUAREZ LIMA — Elías

Apellidos — Nombres

DOCUMENTOS: C/C. Registro Nacional **C/I** (Brasil) 9021327-0

Serie — No. — No. — Dpto.

OTROS DOC.

Pasaporte — Lib. Enrol. — etc.

NACIMIENTO: 04.06.47 — URUGUAY

Fecha — Lugar

DOMICILIO: BRASIL

Calle — No. — Teléf. — Ciudad o Localidad

PROFESIÓN U OCUPACIÓN:

LUGAR: **CARGO:**

IDEOLOGÍA POLÍTICA: **CLASIFICACIÓN:**

DATOS COMPLEMENTARIOS Divorciado

Est. Civil — Cónyuge — Hijos

HIJO DE: Lucildo y Clara

Otros familiares

Fs 2

FECHA	DOCUMENTOS	150994 ANTECEDENTES A REGISTRAR
02.07.84	29750-169	-Al 26.08.83 reside en Brasil.-Eval:A 1.- (SM).-

Impreso en

JUNTA DE COMANDANTES EN JEFE

S. I. D. 159995-0

Dep. I Secc. I

Sub Secc. A/N

Ficha No. ..... Confec. 02.7.84

SUAREZ MIRANDA (Apellidos)	Mely Alexandra (Nombres)

DOCUMENTOS: C/C. Registro Nacional (Serie) (No.) C/(Brasil)9137313-1 (No.) (Dpto.)

OTROS DOC. (Pasaporte) (Lib. Enrol.) (etc.)

NACIMIENTO: 12.11.74 (Fecha) URUGUAY (Lugar)

DOMICILIO: BASIL (Calle) (No.) (Teléf.) (Ciudad o Localidad)

PROFESIÓN U OCUPACIÓN:

LUGAR: CARGO:

IDEOLOGÍA POLÍTICA: CLASIFICACIÓN:

DATOS COMPLEMENTARIOS soltera (Est. Civil) (Cónyuge) (Hijos)

HIJA DE: Pablo W. e Iraelsa (Otros familiares)

FECHA	DOCUMENTOS	159995 ANTECEDENTES A REGISTRAR
02.07.84	29750-045	-A1 26.08.83 reside en Brasil.-B Val:A-1.- (SM).-

Impreso en

FS 2

JUNTA DE COMANDANTES EN JEFE 159966-8

S. I. D.

Dep. I Secc. I

Sub Secc. A/N

Ficha No. ..... Confec. 2.07.8

SUAREZ MORAES de ACOSTA — Rosa Blanca

Apellidos — Nombres

DOCUMENTOS: C/C. Registro Nacional **C/I** (Brasil) 9135300-9

Serie — No. — No. — Dpto.

OTROS DOC. .....

Pasaporte — Lib. Enrol. — etc.

NACIMIENTO: 30.08.31 — URUGUAY

Fecha — Lugar

DOMICILIO: BRASIL

Calle — No. — Teléf. — Ciudad o Localidad

PROFESIÓN U OCUPACIÓN: .....

LUGAR: ..... **CARGO:** .....

IDEOLOGÍA POLÍTICA: ..... **CLASIFICACIÓN:** .....

DATOS COMPLEMENTARIOS casado

Est. Civil — Cónyuge — Hijos

CIJC DN: Abil y Grundin

Otros familiares

FECHA	DOCUMENTOS	ANTECEDENTES A REGISTRAR
02.07.84	29750-113	-Al 26.08.83 reside en Brasil.-Mval:A-1.- (SM).-

Impreso en

FS/

JUNTA DE COMANDANTES EN JEFE
S. I. D.

159997-6

Dep. I Secc. I
Sub Secc. A/N
Ficha No. ..... Confec. 02.7.84

JUAREZ FLEITAS	Nelson
Apellidos	Nombres

DOCUMENTOS: C/C. Registro Nacional **C/I.** (Brasil) 9137333-6
Serie No. No. Dpto.

OTROS DOC. .....
Pasaporte Lib. Enrol. etc.

NACIMIENTO: 01.07.44 URUGUAY
Fecha Lugar

DOMICILIO: BRASIL .....
Calle No. Teléf. Ciudad o Localidad

PROFESIÓN U OCUPACIÓN: .....

LUGAR: ..... **CARGO:** .....

IDEOLOGÍA POLÍTICA: ..... **CLASIFICACIÓN:** .....

DATOS COMPLEMENTARIOS casado .....
Est. Civil Cónyuge Hijos

HIJO DE: Isaacio y María Eugenia
.....
Otros familiares

FECHA	DOCUMENTOS	59997 ANTECEDENTES A REGISTRAR
02.07.84	29750-125	-Al 26.08.83 reside en Brasil.-Eval:A-1.- (SM).-

Impreso en

JUNTA DE COMANDANTES EN JEFE 159998-4

S. I. D.

Dep. I Secc. I

Sub Secc. A/N

Ficha No. ..... Confec. 02.7.84

FSI

SUAREZ PENFIRA ..... Manuel .....
Apellidos Nombres

DOCUMENTOS: C/C. Registro Nacional C/I. (Brasil) 9144271-0
Serie No. No. Dpto.

OTROS DOC. .....
Pasaporte Lib. Enrol. etc.

NACIMIENTO: 14.09.51 .....
Fecha Lugar

DOMICILIO: .....
Calle No. Teléf. Ciudad o Localidad

PROFESIÓN U OCUPACIÓN: .....

LUGAR: ..... CARGO: .....

IDEOLOGÍA POLÍTICA: ..... CLASIFICACIÓN: .....

DATOS COMPLEMENTARIOS soltero .....
Est. Civil Cónyuge Hijos

HIJO DE: Manuel y Evarista .....
Otros familiares

FECHA	DOCUMENTOS	159000 ANTECEDENTES A REGISTRAR
02.06.84	29750-143	-Al 26.08.83 reside en Brasil.-Eval:A-1.-(SM)

Impreso en

FSI

JUNTA DE COMANDANTES EN JEFE

S. I. D.

159882

Dep. I Secc. I

Sub Secc. A/N

Ficha No. ..... Confec. 03.7.84

SUAREZ PEREZ — Apellidos

Ignacio — Nombres

DOCUMENTOS: C/C Registro Nacional — Serie / No.; C/I (Brasil) 9137423-5 — No. / Dpto.

OTROS DOC. ..... — Pasaporte / Lib. Enrol. / etc.

NACIMIENTO: 26.12.47 — Fecha; URUGUAY — Lugar

DOMICILIO: Brasil — Calle / No. / Teléf. / Ciudad o Localidad

PROFESIÓN U OCUPACIÓN: .....

LUGAR: ..... **CARGO:** .....

IDEOLOGÍA POLÍTICA: ..... **CLASIFICACIÓN:** .....

DATOS COMPLEMENTARIOS casado — Est. Civil / Cónyuge / Hijos

HIJO DE: Máximo y Anastasia — Otros familiares

F52

FECHA	DOCUMENTOS	159993 ANTECEDENTES A REGISTRAR
03.7.84	29750-056	-Al 26.08.83 reside en Brasil.-Eval:A-1.- (SM).-

Impreso en

F61

JUNTA DE COMANDANTES EN JEFE 160000-6

S. I. D.

Dep. I Secc. I

Sub Secc. A/N

Ficha No. ..... Confec. 3.7.84

SUAREZ REY ..... Elbia .....

Apellidos Nombres

DOCUMENTOS: C/C. Registro Nacional C/(Brasil) 9023368-9

Serie No. No. Dpto.

OTROS DOC. .....

Pasaporte Lib. Enrol. etc.

NACIMIENTO: 15.01.28 ..... URUGUAY .....

Fecha Lugar

DOMICILIO: BRASIL .....

Calle No. Teléf. Ciudad o Localidad

PROFESIÓN U OCUPACIÓN: .....

LUGAR: ..... CARGO: .....

IDEOLOGÍA POLÍTICA: ..... CLASIFICACIÓN: .....

DATOS COMPLEMENTARIOS casado .....

Est. Civil Cónyuge Hijos

HIJOS: Manuel y Leonor .....

Otros familiares

Fr2

FECHA	DOCUMENTOS	160080 ANTECEDENTES A REGISTRAR
03.7.84	29750-258	-Al 26.08.83 reside en Brasil.-Eval:A-1.- (SM).-

Impreso en

REY, Elbia).-

OPERARIO/S:Cbos.de 2da. Agustín Barboza y Cristina Blanco.-

REDUCCION DE IMAGEN: 24 X

SISTEMA EMPLEADO: STANDARD

ROLLO SIMULTANEO: NO

VISTO: Una vez comprobadas las características que contiene el último documento microfilmado en el cierre del acta, se da por finalizada - la microfilmación , firmando para su constancia el funcionario responsable y la Dirección de la Oficina, como aval de la autenticidad de este rollo.-

El Encargado de la Sección Microfilmación
Sgto.1o.

Juan C. Martinez

Por El Jefe de la Sección Microfilmación
Tte.2do.

Héctor Wolpe

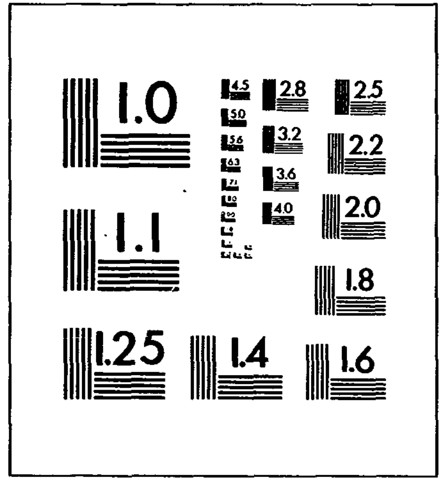

ABCDEFGHIJKLMNOPQRSTUVWXYZ
abcdefghijklmnopqrstuvwxyz
1234567890$¢£/%#½¼¾—=+×°@*
ABCDEFGHIJKLMNOPQRSTUVWXYZ1234567890
abcdefghijklmnopqrstuvwxyz$¢£/%#½¼¾—=+×°@*
ABCDEFGHIJKLMNOPQRSTUVWXYZ1234567890
abcdefghijklmnopqrstuvwxyz$¢£/%#½¼¾—=+×°@*

Photographic Sciences Corporation

23 WEST MAIN STREET
WEBSTER, N.Y. 14580
(716) 872-4503

SHOULD MEASURE .20" AT DESIRED REDUCT

0 12x 16x 20x 24x 28

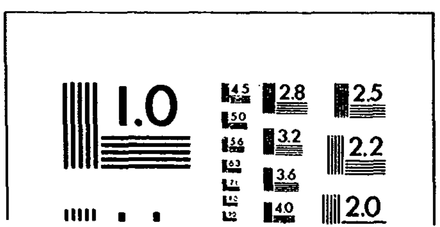

ABCDEFGHIJKLMNOPQRSTUVWXYZ
abcdefghijklmnopqrstuvwxyz
1234567890$¢£/%#½¼¾—=+×°@*

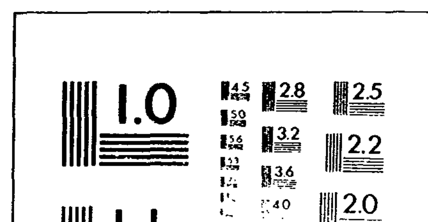

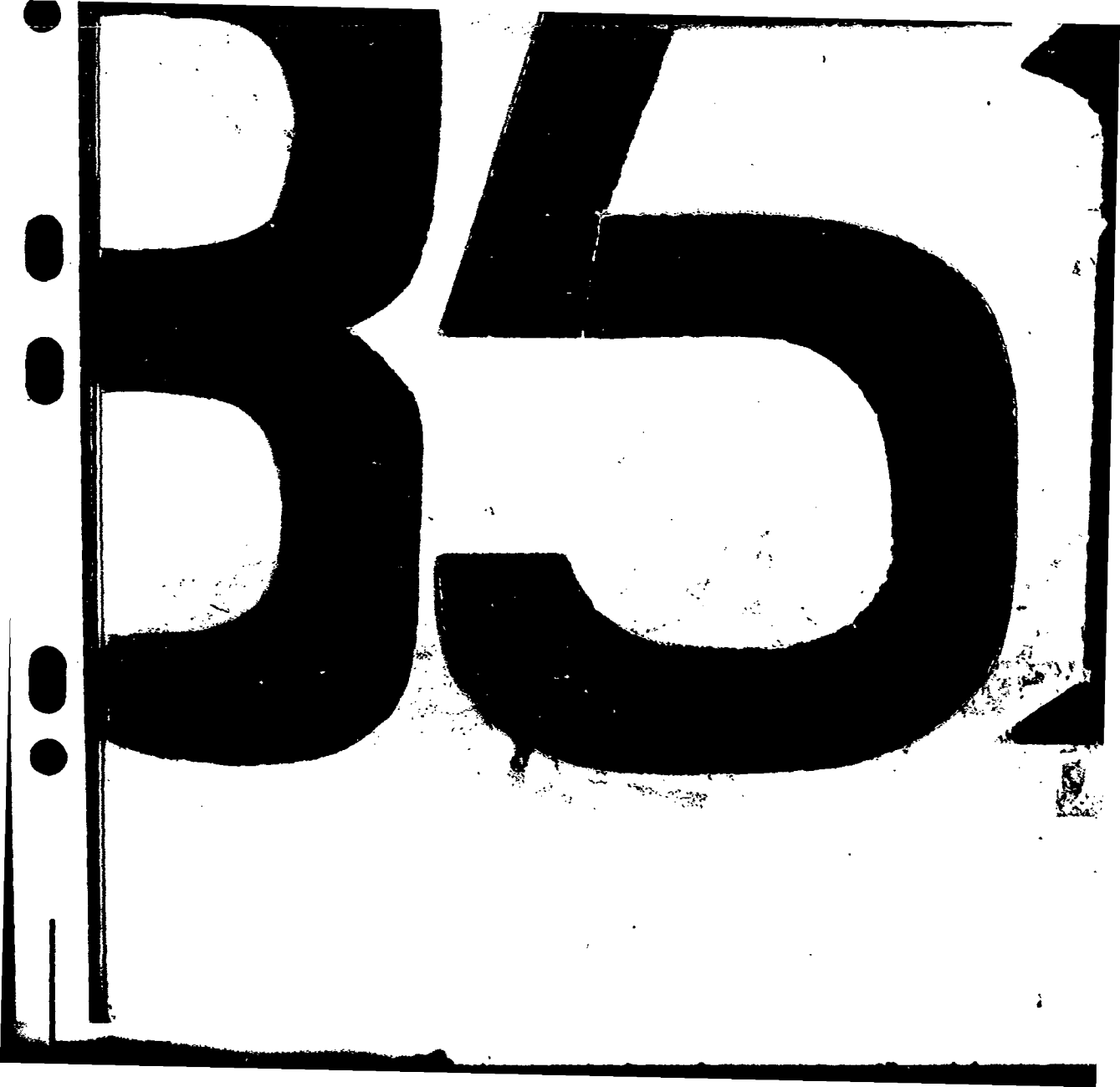
B5